

Nota: el original en ingles esta en: <http://www.mythi.com.br/ebook.html>

RESPUESTAS DE UN EXTRATERRESTRE DE LA GALAXIA DE ANDROMEDA

Este material esta bajo derecho de autor de Atlanticobr, canal Capitán Bill, transmitido por el sitio de YouTube. Esta es la versión escrita de los Vídeos de Mythi.
Redistribución o impresión comercial serán tratadas como apropiación indebida de los derechos.
La publicación no está permitida sin la asignación previa de derechos.

Esta serie de Vídeos es un resumen de los encuentros con un extraterrestre procedente de un planeta de la galaxia de Andrómeda. Estas reuniones son una cortesía de <http://www.mythi.com.br/>, el verdadero dueño de la información dada en los Vídeos, y publicada por el Canal de [Atlanticobr en YouTube](#).

La primera reunión ocurrió por casualidad, de noche, en la costa de Brasil en un lugar frecuentado por pescadores en las noches. La conversación comenzó con normalidad, sin que me hubiera dado cuenta en un primer momento quién era el. Durante la conversación, quedó claro que era una persona ajena al planeta Tierra. Las primeras preguntas y respuestas en esta serie eran muy en general. Después de algunas reuniones, las preguntas ahora tienen una connotación más objetiva.



Mythi

Su imagen ha sufrido transformaciones a través de los años ya que esta era sólo una ilustración de referencia. Esta imagen colocada en el mes de abril del 2015 es la correcta apariencia de nuestro amigo Mythi, así puede ser reconocido por cualquiera en caso de un futuro posible contacto.

A continuación se presentan las transcripciones completas de los Vídeos difundidos por Capitán Bill.

Este archivo PDF corrige algunos errores en la edición de los vídeos presentados en Atlanticobr Canal de Youtube, y añade mucho más información e imágenes, que no están en los Vídeos.

Vídeo 01

Respuestas de un extraterrestre de Andrómeda - vídeo uno - 10 de septiembre del 2010.

Q - El planeta Tierra está experimentando una transformación en el futuro cercano?

- *Sí, la Tierra está en el umbral de un cambio de Era. Todos los planetas con la posibilidad de colonización han definido sus épocas de desarrollo y de los cambios cíclicos.*

Q - ¿Cuál es el origen de los seres humanos de la Tierra, y cuándo inició realmente?

- *El humanoide de la Tierra es un compuesto de varias razas de humanoides que fueron transferidos de otros planetas que cambiaron Era, permitiendo el desarrollo en la Tierra que estaba al principio de una era madura para la colonización por humanoides. La Tierra tiene muchos ciclos de experiencias humanoides, desde el período cretáceo, hace unos 65 millones de años. Hay muchas referencias en el folclore doctrinal que menciona estos hechos, como los exiliados de Capella, los descendientes de Anunaquis, etc. De hecho, todos los diferentes grupos étnicos encontrados hoy en la Tierra provienen de diferentes lugares del universo para vivir y prosperar en esta época que está terminando ahora, viviendo en el planeta Tierra con el único propósito de integración en una comunidad más grande. Al igual que la Tierra, hay cientos de millones de planetas que sirven como cuna de civilizaciones humanoides.*

Q - ¿Puede el ser humano de la Tierra ser transferido a otro planeta?

- *Sí, cada planeta tiene una radiación específica en su estado de desarrollo, llamado por algunos "aura", para que sea más fácil de entender. Este campo de radiación permite a humanoides sintonizados en la misma frecuencia que se sientan atraídos a encarnar en estos planetas dentro de los grupos étnicos más cercanos a su vibración. Los historiadores están fascinados de los mayas, aztecas, incas, egipcios, sumerios, los Vedas, y otras civilizaciones que han expresado un increíble conocimiento de ingeniería, astronomía y matemáticas, esto puede ser explicado con este principio. Razas humanoides que, debido a su frecuencia, ya no resonaban con el planeta Tierra fueron transferidos a un planeta cuya resonancia los atrajo para reencarnar en otros grupos étnicos más desarrollados en ese momento. Los descendientes de estas razas que habían quedado en la Tierra son en realidad cruces entre la raza y nativos originales, y estos grupos no estaban en la frecuencia adecuada para la transferencia en ese momento.*

Q - ¿Qué pasó con los animales que se extinguieron en el planeta en esta era?

- *Durante las diversas épocas de la Tierra, muchos tipos de animales fueron reubicados por sus respectivas frecuencias para renacer en otros entornos. El ejemplo más reciente es que los dinosaurios no fueron exterminados por un cataclismo generalizado, como pretenden explicar los científicos, hace aprox. 32.000 años, algunos se extinguieron tan recientemente como hace apenas unos siglos atrás.*



Había millones de reptiles gigantes en el planeta y la gran mayoría de ellos fueron literalmente llevados por "pastores galácticos", muy parecido a como los pastores de aquí en el planeta tierra cambian sus rebaños de lugares para pastar. Explicando, los animales irracionales son grupos étnicos colectivos, y ninguno tiene su propia identidad como individuo. Ellos necesitan ser supervisados y trasladados de un lugar a otro en consonancia con la realidad vibracional de sus etnias.

Los dinosaurios siguen vivos y activos en otros planetas que son más propicios para su supervivencia. ¿Por qué los arqueólogos encontraron tan pocos especímenes fósiles, si había millones de ellos caminando por aquí? ¿No deberíamos encontrar huesos de dinosaurios en todas partes con facilidad? Esto se debe al hecho de que esos pocos encontrados en las excavaciones habían muerto de causas naturales antes de la transferencia en masa, que ocurrió en el último ciclo de pasaje en la Tierra y fueron enterrados aquí como evidencia de que habían poblado ese mundo en épocas anteriores. También en relación con los animales, algunos se han ido, pero otros empiezan a adoptar el planeta como conducente para su grupo étnico y habrá muchas nuevas razas de animales en la Tierra. Rutinariamente ustedes tienen noticias de nuevas especies que aparecen por primera vez en los círculos científicos.

Q - ¿Quién se ocupa de estas transferencias y de la colonización?

- Hay muchas comunidades de alienígenas, ahora miles de años por delante de la Tierra en la tecnología y el desarrollo. ¿Podrían imaginarse cómo va a ser la tecnología en 1000 años? Estas comunidades galácticas están dedicadas a la armonización. Ustedes han oído que en un hogar que quieran arreglar, todo tiene que estar en su lugar? Si pones una estufa en el dormitorio y una cama en la cocina, habrá un desastre que genera malestar general. Una nebulosa, galaxia, o planeta, funcionan de la misma manera. Los animales que no son inteligentes tienen que ser transferidos y gestionados por entidades inteligentes. Figuras populares como elfos y gnomos, conocidos como agentes de la naturaleza, tienen un fondo verdadero, porque podrían ser extraterrestres avistados durante la recolección de plantas, animales y minerales en los viejos tiempos.

Q - Los extraterrestres que nos visitan a menudo, ¿por qué vienen? Son realmente interesados en nosotros o qué?

- Mire, la Tierra es visitada y monitoreada desde hace mucho antes de la transferencia del primer humanoide aquí. Cuando los mamíferos, las razas inferiores y los primates eran capaces de adaptarse a las nuevas condiciones en la Tierra, humanoides con inteligencia e individualidad fueron traídos para colonizar el planeta. Esto fue solo

posible cuando la condición particular del planeta proporcionaba una colonización de este tipo. No hay un "eslabón perdido" que los científicos buscan porque no había ninguna relación entre los simios y los Homo sapiens. Cuando el planeta se encontraba en el momento adecuado para la colonización, muchas etnias fueron transferidas automáticamente por sus frecuencias vibratorias a las regiones del planeta que más se parecían a su hábitat en los planetas de origen.

Q - ¿Cómo viajan estos extraterrestres tan vastas distancias para sus investigaciones y operaciones tan fácilmente?

- Bueno, lo único que puedo decir, no mediante el uso de tecnología de cohetes, como en la Tierra. Las naves de transporte se transfieren desde un punto a otro en la nebulosa, a través de túneles y portales en el tiempo. Para explicar esta tecnología en pocas palabras, imagine que tiene una paja. Desde un punto a otro, la distancia sería muy grande y si tuviera que pasar por ella, serían miles de años luz de distancia en el tiempo, pero, si pudiéramos doblar el tubo y tocar los dos extremos, uno podría dar un paso atrás y estar donde quisiera, en un instante. Se trata de una vieja tecnología, que permite la transferencia de material sin tener que pasar a través de millones de años luz de distancia a través de la materia oscura para llegar a cualquier punto en el espacio. En la materia oscura no existe una relación entre el tiempo y el espacio, por lo que es un elemento que puede ser eliminado como denominador común. Estos portales fueron trasladados por civilizaciones hace miles de años, una tecnología de transporte avanzada para muchos puntos específicos de la nebulosa, formando una red de comunicación y viajes para el movimiento de naves espaciales intergalácticas de todos los planetas en una gran comunidad. Se utilizan para la búsqueda y recolección de materiales claves que no se encuentran en sus planetas de origen y envíos de todas las operaciones y asentamientos. Estos portales no se encuentran en espacios abiertos, como los agujeros negros o agujeros de gusano, como los científicos ahora creen en la Tierra, con sus teorías incompletas e inconsistentes. Los portales son en realidad una tecnología muy antigua, en términos de tiempo, de decenas de miles de millones de años de la Tierra antigua. Un portal se transfiere físicamente a un cuerpo celeste en particular en las coordenadas exactas y se envía a través de un sistema de transferencia, que trabaja con la integración del espacio, el tiempo y la posición relativa con gran precisión.

Después de haber sido enviada con la justificación debida al sitio y correctamente activada, la unidad se puede utilizar. La instalación de la puerta de transporte está siendo supervisada por una administración perfecta de la Comunidad responsable de la galaxia o galaxias en cuestión. En el caso de su sistema solar, un portal está instalado en el lado oscuro de la Luna - el satélite de la Tierra. Es una puerta de enlace intergaláctica con alta capacidad y es el único en este sistema solar. Este sitio fue elegido específicamente porque la Luna siempre mantiene un lado oculto a los observadores en la Tierra, lo que permite la libre circulación de las naves espaciales. Por supuesto, con los nuevos satélites que actualmente hacen investigaciones exploratorias de su superficie, ya se ha confirmado la existencia de varias bases alienígenas, naves espaciales viejas, edificios viejos, tanto en el lado oscuro como en el lado más iluminado de la luna. Después de pasar a través del portal, se permite a la nave continuar hacia su destino para cumplir con la misión que le confiere su administración. A partir de ahí, la nave utiliza su propio sistema de propulsión que funciona mediante la generación de un haz de plásmido de polaridad magnética única, interactuando con fuerzas magnéticas inherentes a los planetas para moverse a grandes velocidades. Un ordenador a bordo se encarga a una velocidad increíble de las haces que sostienen la navegación automática en su curso, a través del control mental, a través del contacto de las manos del navegador con el panel de control o mentalmente. La energía para el generador es proporcionada por un elemento combustible que llamamos "anticarbon" desarrollado en algunas zonas oscuras de las galaxias en las unidades de producción de planetas de sus bordes.

El generador funciona con cañones de haz direccional unipolar magnético hecho de un metal que tiene resistencia cero a los electrones, lo que permite un extraordinario poder. Este metal existe en abundancia en algunos planetas y en la Tierra, se origina de un asteroide con un peso de millones de toneladas que se estrelló hace mucho tiempo, cuando el planeta no gozaba de la protección de la atmósfera actual, pero sólo existe en el sitio del accidente que hoy está cubierta por una capa de casi 1 kilómetro de espesor de hielo en la Antártida.

Q - ¿Es cierto que la NASA y Rusia ya se han apropiado de muchas de estas naves espaciales? ¿Por qué no copiaron la tecnología alienígena rediseñándolas?

- Sí, los científicos de la Tierra tienen en su poder varias naves que tuvieron accidentes en diferentes momentos y que tratan de copiar y entender. Estas naves se vieron afectadas por la inestabilidad del planeta Tierra.

Explicando, los planetas de los cuales son originarias estas naves son totalmente climatizados, son verdaderos paraísos refiriéndose al respeto y a la armonía entre el planeta y sus habitantes. Todo sucede en el momento adecuado y en la cantidad correcta. Cuando visitan un planeta que está en transición como la Tierra, totalmente incontrolada, con la naturaleza que actúa en contra de la agresión de la que sufre sistemáticamente por la codicia desenfrenada de un desarrollo sin control de los humanoides de aquí, algunos pilotos se ven atrapados por sorpresa. Las tormentas magnéticas, nubes con hielo, un relámpago y otros factores llevaron a varios accidentes. En cualquier caso, los científicos no han copiado nada debido a la incapacidad total para hacerlo. Los sistemas de control utilizan una tecnología conocida sólo por sus científicos. Los controles, las computadoras y los generadores se fabrican con moléculas inteligentes, es decir, pueden "sentir" órdenes y comandos, y están mentalmente programados por sus constructores y diseñadores. Ellos no tienen botones de encendido, ni cables, ni enchufes o interruptores... imposibles de copiar o entender. Las moléculas metálicas también tienen "inteligencia", se producen con una guía, y si doblan una placa plana simple, volverá a su estado original, como si nunca se hubiera plegado, a menos que se re programe para asumir un nuevo diseño. Si se perfora, se auto-regenera. Las tecnologías son muy por delante, están fuera del alcance de los humanoides de la Tierra en este momento.

[Video 02](#)

[Respuestas de un extraterrestre de Andrómeda - vídeo dos - 12 de septiembre del 2010.](#)

Q - ¿Cuántos tipos de extraterrestres nos han visitado y por qué?

- Unas 58 diferentes grupos étnicos han visitado, o están hoy en día, visitando el planeta de forma sistemática. Las razones son diversas: algunos realizan búsquedas de formas de vida en la fauna y la flora; otros, más especializados en la investigación de minerales; otros, observando sus antepasados que hace mucho tiempo fueron traídos al planeta durante la colonización; y otros simplemente haciendo turismo "verde". Ninguno de ellos tiene una licencia para la comunicación directa, porque no hay razones para ello. Contactos directos han sido puramente accidentales. Una de estas razas, oponiéndose a las directrices, interactúa con algunos gobiernos de algunos países con el fin de "participar" en la exploración del planeta cuando se inicie la nueva realidad. No son una raza bien vista por la Comunidad Galáctica. En realidad, hay un gran movimiento de naves en las proximidades de la Tierra en espera del cambio del planeta que está siendo esperado por muchos de los que han tenido experiencias aquí. La Tierra esta por cambiar de apariencia, magnetismo y frecuencia. Este nuevo aura es un paso importante en la promoción del planeta hacia un nivel más alto de hábitat. Ya hay estudios detallados sobre la reubicación de los humanoides que se van a transferir desde aquí para ser contenidos a otros dos planetas que están sintonizados para recibir sus frecuencias, étnicas y personales. Los animales también serán reubicados, es decir, nada desaparece. A grandes rasgos, es la forma en la que redecoraras tu casa, la decoración antigua sirve muy bien en otro lugar.

Q - ¿Cómo será la transición a esta nueva Edad?

- Esta nueva edad debe comenzar con la naturaleza tomando la iniciativa para filtrar rítmicamente los habitantes que permanecen o reencarnaran en este nuevo contexto durante los primeros siglos y la reducción de la población del planeta poco a poco, pero hay líderes políticos que decidieron tomar estas iniciativas en sus propias manos, y que van a hacer el papel descrito en el "apocalipsis". Su propósito es salir adelante en la definición de quién continuara controlando el planeta (bajo su criterio) para poblarlo, haciendo planes para desplegar un "nuevo orden mundial". El extraño mensaje de las rocas de Georgia (Guia de las piedras de Georgia) parece que confiesa un plan para disminuir rápida y dramáticamente la población mundial para transformar el planeta en su paraíso privado. Su objetivo es reducir a un 10% la población actual. Sorprendentemente, es un número muy cercano al que se debe llegar para la próxima generación en el planeta en el siglo siguiente, pero mediante una selección gradual y natural durante este proceso. El resto de la población actual se trasladará. Mira, el 10% son los que son compatibles con la futura nueva frecuencia del planeta en este momento, por lo tanto la relocation será automática e irreversible. Puede suceder que este porcentaje alcance un 10% adicional si en este período final se presenta una gran tasa de migración de frecuencias entre los habitantes del planeta.

- A modo de ejemplo, el control a distancia de tu garaje sólo abre tu puerta, no se abre la siguiente puerta. Sólo puedes entrar por la puerta que abriste con tu propio control a distancia, ya que se sintoniza en la frecuencia correcta para abrirla. En desarrollo universal, ustedes son la llave que abre las puertas donde puedan entrar.

Q - Los líderes citados de los países ricos están construyendo bunkers, refugios, almacenes de granos, almacenando combustibles, armas y todo lo necesario para mantener el control del planeta en el nuevo comienzo, para sobrevivir y mantenerse en el poder. Esto se llevará a cabo? Volverán al poder en la nueva Era?

- Esto es una ilusión de su "nuevo orden mundial". Inicialmente pueden sobrevivir, pero estas medidas no aseguraran su poder de liderazgo o de control en la nueva era. Los agentes enviados para encontrar al 10% que estarán en el rango de frecuencia correcta, simplemente ignoraran cualquier intento de control por estos restos en el proceso de purga. Ellos serán aislados y abandonados a su propia suerte. Incluso se les puede ofrecer a cada uno de ellos la oportunidad de ser transferidos al lugar que les corresponde, lo que ciertamente no será en este planeta.

Q - ¿Cómo va a ser (la tierra) después del cambio?

- A partir de ahí, no hay más sectas y religiones como se conocen hoy en día; no hay fronteras; no hay disputas. La lengua hablada y escrita es una; el desarrollo sostenible será adecuado al potencial del planeta, y el Humanoide de la Tierra, como una nueva raza, tendrá contacto directo con muchas otras comunidades. A continuación, desarrollaran un sistema de estudios controlados y habrá transferencia de tecnología para permitir el pleno desarrollo del planeta como un miembro efectivo de la Comunidad Galactica, aumentando así el equilibrio de la fuerza universal.

Q - ¿Se han mencionado dos planetas que recibirán terrícolas que no van a vivir más aquí, ¿cuáles son?

- Están fuera de su sistema solar, pero eso no es importante. Uno de ellos, (planeta 1), que está en una etapa muy similar a la Tierra después de los dinosaurios durante las primeras etapas de la colonización. El otro, (planeta 2), está en una etapa equivalente al periodo de la edad media de la Tierra cuando estaba lista para comenzar el desarrollo de la tecnología. Aproximadamente el 40 por ciento de los terrícolas que no van a permanecer en la nueva Tierra se destinarán al planeta 1, y el restante 60 por ciento al planeta 2, con su propia gama de frecuencia de vibración o automáticamente. Cuando los profetas antiguos mencionaron "la separación del grano de la paja" en un lenguaje simple, se referían precisamente a este proceso, del que no se puede tratar de escapar, porque el proceso está totalmente vinculado a la frecuencia vibratoria de cada aura individual y personal.

Q - Todos los planetas tienen algún tipo de vida?

- Los planetas con condiciones de vida, aunque sean extremas-, tienen especímenes adaptados que viven en ellos, pero hay miles de millones de planetas totalmente deshabitados, sirviendo como fuentes esenciales de exploración mineral, depósitos de residuos inorgánicos, estaciones de relevo, observatorios remotos, etc. Todo es perfectamente coordinado y supervisado por la Comunidad Galactica.

Q - ¿Cuándo ira la Tierra en realidad a través de esta transformación?

- El planeta iniciará oficialmente la nueva era el 21/12/2012 a las 11:11 am, como ya he informado ampliamente durante la alineación cero con el centro de la galaxia. Muchos comentaron que la alineación es sólo visto así desde el punto de vista de la Tierra y que no tiene mayor importancia cuando se ve desde el exterior, pero no se olviden que una línea tiene dos puntos, y eso significa en términos del centro de la galaxia, que habrá un cambio en la línea que divide los dos hemisferios del giro magnético de la galaxia, revirtiendo completamente el flujo de fuerzas que interactúan con el planeta. Los mayores cambios empezaron a suceder en 2011 y en realidad terminaran en el transcurso del 2013. Se trata de un cambio de ciclo y es esperado. Nada puede detenerlo. Sin embargo esto no quiere decir que todo se vendrá abajo, ya que tendremos la ayuda de los seres interesados en el bienestar de la galaxia como un todo.

Q - ¿Qué pasa con la religión? ¿Cuál seguir? Ninguna?

- Las doctrinas religiosas se dieron con el motivo de guiar la conducta de un grupo étnico. Todos ellos tratan de enseñar principios similares, cada uno en un lenguaje accesible a las tendencias de sus seguidores. Las religiones

dan una sensación de seguridad a sabiendas de que hay algo de fuerza mayor interesado en su bienestar, ayudando en su peregrinación de la vida y la protección de su propia vida.

Esto sería muy bueno y perfecto si no fuera por el existente sometimiento fanático / político / religioso / económico en la mayoría de los grupos étnicos. Todas las religiones dan a conocer prácticamente los mismos principios: la bondad y la amistad para el crecimiento espiritual, y esto es un hecho real en términos universales. Lo que queda, es hacer hincapié en que las personas deben socializar las "diferencias", aprender a desarrollar las cosas buenas en todas las culturas y etnias, todo contribuye a alcanzar los objetivos del desarrollo de humanoides con inteligencia e integrados con la realidad del planeta que habitan. Esto inevitablemente sucederá en esta nueva era que estaremos viendo. Deja que tu conciencia sea tu religión, ponla en un lugar por encima de ti, y desde la distancia, ve la diferencia entre el bien y el mal en tu conducta. Adopten un comportamiento individual que les permita realmente sentirse en paz consigo mismos y las diferencias. Ustedes están en su camino. Una de las mejores citas sigue siendo la "separación del trigo de la paja." Paja es el nombre dado a las malas hierbas y las semillas de trigo son lo que nutren la vida. Separar los granos de la paja será automático; no habrá nadie para consultar un libro que diga quién es qué. La frecuencia de vibración de cada uno lo llevará directamente a la "puerta" que le toca. Hay una banda de frecuencias para cada uno, algunos estarán en la parte inferior de la banda y otros en la más alta, pero todos pasarán por la misma "puerta". Los que están en la gama más alta de la banda serán responsables del desarrollo de las personas en la parte baja, en su lugar dentro de su nuevo asentamiento. Todo se hace muy bien, sin errores, excesos, o favoritismos. ¿Cuántos de nosotros hemos pasado por la misma puerta varias veces sin darnos cuenta? Sólo un cambio real en el rango de frecuencias puede hacer que una persona pase por otra puerta.

Q - En otros planetas, hay diferentes grupos étnicos?

- Sí, todos los planetas habitados por lo general tienen dos o más puertas de frecuencia abiertas, lo que permite que una amplia gama de diferentes etnias puedan convivir en un mismo entorno. Naturalmente, los grupos étnicos más desarrollados están ahí para ayudar a los demás a desarrollarse. Sólo para ilustrar, un grupo étnico muy concreto son los que tienen Down (Síndrome de Down), ustedes pueden notar que nacen en cualquier parte del mundo y tienen exactamente las mismas características sin importar el origen étnico de las familias que las reciben. Pertenecen a una raza de humanoides de un planeta en desarrollo armónico por tener una sola puerta de frecuencia. Vienen sistemáticamente para desarrollar individuos aquí en la Tierra y otros planetas para que cuando regresan a su planeta de origen, se convierten en maestros y profesores para los que no tuvieron las mismas oportunidades de desarrollo.

Aquí en la Tierra tenemos cinco puertas de frecuencia. Ahora, en esta nueva era, sólo tendremos dos puertas. Menos puertas significa un ambiente más armonioso para el desarrollo del planeta, porque las diferencias son mucho más pequeñas y más fáciles de administrar. Será una edad de oro.

[Video 03](#)

[Respuestas de un extraterrestre de Andrómeda - Vídeo tres - 16 de septiembre del 2010.](#)

Q - Espero que no te sientas avergonzado de estar hablando con un casi completo ignorante que hace preguntas que puedas considerar inadecuadas o tontas. Quiero ser más específico.

- Puedes pedir lo que desees.

Q - ¿Encontramos seres como nosotros, viviendo en otros planetas del universo?

- Claro y obviamente, sí. Arios, sajones, romanos, asiáticos, indios, africanos, etc., son los grupos étnicos que llegaron aquí en el momento del inicio de la colonización, todos de diferentes rincones del universo.

Q - ¿Qué hay acerca del perfil del alienígena conocido por tener una cabeza grande, ojos grandes, altos o bajos, verdes, ¿qué son?

- Como ya he mencionado, hay muchas razas de humanoides en el universo, algunas millones de años más antiguas que los grupos étnicos conocidos que recientemente colonizaron la Tierra. Estos humanoides son antiguos grupos étnicos, que viven en planetas que cualquier terrícola juraría que es el paraíso prometido por Dios. De

generación en generación, han ido cambiando y sus cuerpos se adaptaron a la realidad de la vida en sus planetas. Hay lagartos y ranas en la Tierra verde; el color no significa nada. Algunas de las razas se alimentan como las plantas, de clorofila y han desarrollado un tipo de fotosíntesis que complementa la piel con la luz como alimento. Otras, a partir del espectro de luz filtrada a través de su atmósfera superior, son de color blanco, como los albinos porque no tienen más melanina en la piel.

También hay razas con piel gruesa, morenas y robustas, que las protege de la radiación excesiva de sus soles. Mucho depende del planeta y los hábitos de esa etnia humanoide en particular. En la Comunidad Galáctica, hay más de 400 grupos étnicos diferentes de humanoides, todos viven en completa armonía con sus "diferencias".

Q - ¿Hay colonias de extraterrestres que viven en la Tierra?

- Sí, pero no como habitantes permanentes del planeta. Hay dos estaciones submarinas en aguas profundas que son el hogar de muchas naves de transporte. Hay una estación en la Antártida con una completa infraestructura para mantener una base intergaláctica de investigación y apoyo, incluyendo un almacén donde muchas naves de diferentes planetas tienen un refugio y suministros seguros durante su estancia en la Tierra. Muchas naves con problemas de daños por las tormentas no cayeron en manos de los terrícolas, ya que fueron rescatadas por los equipos de la base de la Antártida.

Q - ¿Dónde estás viviendo? En alguna casa humana, en la ciudad?

- No, estoy asignado a nuestra nave. Cuando quiero regresar, me llevan de vuelta.

Q - A través de la teletransportación?

- Sí, es muy sencilla y rápida.

Q - Así que explicame por qué algunos de los extraterrestres capturados desde naves espaciales varadas no son rescatados con este método? Yo personalmente fui testigo de la captura de un extraterrestre hace 30 años, y no fue rescatado!

- Lo explicaré. Cada tripulación asignada a una nave tiene la firma digital de sus cuerpos físicos almacenadas desde el comienzo de la misión en un ordenador de a bordo. Sólo se teletransporta con la firma exacta. Esto evita que otros organismos contaminen la nave cuando volvamos. Ni siquiera el polvo es transportado. Si una nave tiene un accidente, se pierden estas firmas de la tripulación. Existen bases de datos de todo el equipo, pero sin rastro de equipo original, es imposible encontrar y rescatar a los individuos capturados y eliminados en las superficies de los planetas. Cuando recibimos una señal de socorro, la nave más cercana intentará rescatar a la tripulación, pero cuando se estrella sin un grito de ayuda, no hay mucho que podamos hacer.

Q - Si usted tiene una firma digital en el equipo, ¿podría duplicarse cualquiera de la tripulación utilizando la base de datos?

- Por supuesto que no. El equipo sólo lee e interpreta los datos. Para explicar eso de una manera fácil de entender, la firma digital tiene dos estados, uno "verde" y uno "rojo". Cuando me transporto, la firma está en modo de "rojo", y cuando vuelvo, está en modo "verde". No hay manera de copiar mi firma estando en los modos "verde" o "rojo" porque un estado neutraliza el otro. Los datos realmente nunca están disponibles debido a que el "verde" cifra los datos al "rojo", luego el "rojo" usa los datos y viceversa. Cuando salgo de esa nave específica, mi firma de tripulación desaparece. Entiendes la lógica?

Q - ¿Cómo puedes hablar conmigo en mi idioma? Donde aprendiste?

- Bueno, eso es un punto interesante. El cerebro de un humanoide es como un transmisor / receptor de frecuencia abierto. Cuando piensas, piensas en tu propio idioma. Tenemos un sistema cerebral que puede usar su propio traductor y descifra la lengua hablada en nuestro cerebro, que a su vez controla las cuerdas vocales y la lengua. No todas las razas pueden hacer esto; algunos utilizan un dispositivo electrónico que cumple exactamente la misma función. Para ellos, es más difícil cuando se encuentran en una situación de cautiverio, ya que, literalmente, no tienen manera de comunicarse, no hablando, y mucho menos por escrito. Ellos simplemente dejan de comer

para morir. Es difícil para nosotros escribir porque es un proceso mecánico al que no estoy acostumbrado, pero hablar es ningún problema para mí.

Q - ¿Cómo curiosidad, vi una película sobre la autopsia de un humanoide que fue de poco más de un pie de altura, con un cuerpo bien proporcional a los terrícolas. ¿Hay realmente una raza que de es así, o se trata de algo falso?

- Sí, hay razas. Nosotros, en la Comunidad Galáctica, tenemos cerca de 30 razas de humanoides galácticos con este tamaño aproximado. Esas personas son muy antiguas, desarrolladas e inteligentes, con una excelente relación con las otras razas. Dos de estas razas, llamadas Chithoks tienen pequeñas colonias en Marte, en tu sistema solar.



Q - Entre los miembros de la Comunidad Galáctica hay algunos seres carnívoros? Me refiero a los llamados reptilianos.

- Sí, hay muchas razas que consumen proteínas animales transformadas igual que ustedes. Ellos tienen muchos planetas en etapa temprana de desarrollo con muchas razas de animales primitivos para el consumo. Los reptilianos son en realidad unas 20 subespecies. Coincidentemente, la raza que he mencionado al estar en contacto con algunos de sus gobiernos es uno de ellos. Ellos no son malos, pero toman muchas decisiones equivocadas por intereses momentáneos. Es una raza que ha evolucionado hasta el punto de ser capaz de unirse a la Comunidad Galáctica y desde allí tuvo acceso a tecnologías que no tenían antes de los viajes espaciales. Ellos han causado problemas desde entonces.

[Video 04](#)

[Respuestas de un extraterrestre de Andrómeda - vídeo cuatro - 22 de septiembre del 2010.](#)

Q - ¿No podrían detenerlos, si quisieran?

- Mira, no tomamos la iniciativa para interferir, solamente gestionamos las consecuencias que se comunican a la Comunidad Galáctica, y luego tomamos acción, cuando una intervención es imprescindible. Razas son soberanas, y la Tierra aún no forma parte de la comunidad, por lo que ni siquiera pueden gestionar alguna intervención.

Q - En realidad, tenemos en nuestra luna una gran nave nodriza que fue fotografiada por nuestras sondas y las ruinas de ciudades de antiguas civilizaciones. ¿Hay alguna historia o no?

- Hace mucho, mucho tiempo, había asentamientos en la Luna de distintas razas. La Tierra tiene una diversidad de vida que pocos miles de planetas en el universo tienen, debido a la gran cantidad de agua. Pocos planetas se encuentran en una zona de temperatura que es factible con la gran cantidad de agua libre en la naturaleza. Varias razas han luchado por el control de la Tierra, y en aquellos tiempos antiguos, no había una Comunidad Galáctica para imponer ninguna regla. La Comunidad Galáctica existe desde hace sólo 11 millones de años, este es un período muy corto de tiempo en términos universales. Las luchas por el control de los planetas sucedieron antes. La luna fue el escenario de varias batallas y había muchas naves de transporte grandes y naves de ataque pequeñas destruidas, así como instalaciones que quedaron en ruinas en su superficie. También hay enormes

instalaciones subterráneas en la Luna, algunas abandonadas, pero todavía están en muy buenas condiciones y otras en pleno funcionamiento. Esto es parte de la historia de la luna. Pero con el tiempo, ustedes sabrán todo, porque la Luna estará ahí durante muchos milenios más, eso esperamos!

Q - Pasemos a otra curiosidad más que tengo. ¿Ustedes son los que hacen los círculos de las cosechas?

- Los dibujos en las plantaciones son en su mayoría regalos hechos por las naves turísticas. A veces la nave se vuelve invisible en las proximidades para observar la reacción humana a los dibujos plasmados. Disparan y toman un recuerdo. Algunas imágenes muestran el conocimiento que tienen del pasado del planeta Tierra. Desde las primeras tribus de los seres humanos, ha habido turismo en el planeta Tierra. Si ponen atención, verán que hay diseños con características de varias culturas que ya existían aquí. Otros son representaciones de sus propias regiones del universo o de sus propias culturas. Se dejan literalmente como regalos. Un haz magnético se utiliza para aumentar momentáneamente la fuerza magnética de la gravedad a nivel del suelo y por lo tanto, en cierto sentido, "tira" el diseño planeado hacia abajo con el peso de los haces que pasan a través de las plantas. Nada les toca; es sólo el efecto magnético.

Q - ¿Crees que ya estamos lo suficientemente avanzados para ser parte de la Comunidad Galáctica?

- Todavía no, bueno, algunos de ustedes son muy interesantes, muy inteligentes, amables, capaces de absorber la alta tecnología con buenas intenciones, pero gran parte de los humanos de la Tierra son atrasados y beliciosos. En la nueva era, algunos contactos podrán empezar a organizarlos como comunidad y finalmente puedan pasar a vivir con ellos.

Q - ¿Has seguido nuestras exploraciones del espacio exterior a la Luna, los envíos de sondas a Marte y al sistema solar exterior?

- Sí, se están rastreando. Ustedes son aficionados a la detonación de dispositivos como lo han hecho en repetidas ocasiones en la Luna, a pesar de que hay un montón de actividad. Eso es una falta de respeto y sus gobiernos tienen prohibido construir cualquier tipo de base allí. Con respecto a Marte, sus gobiernos ya saben de la existencia de varias ciudades y ya han tomado muchas fotos y películas. También está prohibido la construcción de cualquier tipo de base sobre la superficie. La civilización de la Tierra como es hoy en día no es bienvenida en ningún cuerpo celeste donde haya actividad de otras razas. A partir de esta nueva Era de la Tierra, en algún momento de este siglo, después de haberse unido a la Comunidad Galáctica, se formará la nueva comunidad de la Tierra y tendrán plena participación en actividades fuera del planeta.

Q - ¿Hay alguna manera de ponerse en contacto contigo para hablar con más frecuencia?

- No hay manera de comunicarse porque nuestras tecnologías no son compatibles. Además, no estoy seguro de cuánto tiempo sea la misión para nuestra nave por aquí.

Q - ¿Qué es exactamente lo que estás haciendo aquí?

- Estamos monitoreando las condiciones locales y catalogando información sobre las comunidades humanas de la región, llevando el registro de actividad sísmica y observando la perforación de una capa muy inestable, entre 2.000 y 7.000 pies de profundidad, que su gobierno está realizando en la zona de pre-sal del océano. Si sucede lo peor, tendremos que analizar y comunicar las consecuencias. Como nuestra nave es impulsada por magnetismo, puede viajar en el espacio, la atmósfera o bajo el agua con los límites de velocidad que proporcionan los medios, con o sin presión externa.

Q - Bien, Dios nos libre... Hablando de Dios, ¿crees en un Dios creador del Universo?

- Bueno, si el significado de Dios es armonía, bienestar, que vivan en lugares seguros y esten totalmente a gusto con esta vida y la siguiente? Si es así, creo que sí, ya que nuestro objetivo en la comunidad Galáctica es que chequeemos todos los que estén lejos del equilibrio, es decir, lejos de acercarse a Dios. Todos podemos ser pequeñas partes de un Dios más grande, estamos tallando el universo, para que todos algún día encuentren su propio paraíso.

Q - Cambiando de tema, la medicina debe ser muy desarrollada; es posible curar las enfermedades de los seres humanos en la Tierra con estos equipos?

- *Sí, si son reprogramados. Nuestros sistemas de aptitud orgánica, como los llamamos, están muy avanzados. Usando nuestras propias células, se pueden reconstruir órganos y tejidos muy rápidamente. La investigación genética también es muy avanzada. Tenemos las firmas de todas las razas conocidas por la Comunidad Galáctica. Cuando se produce un problema, se puede realizar en un par de minutos la descontaminación de cualquier persona que lo necesite. (Pregunté si podía hacer una cita, y él sonrió)*

Q - Me gustaría tener algo para mostrar a la gente que por lo general no creen lo que solamente está escrito, si me entiendes. ¿Podrías darme una cosa más que podría utilizar para convencer a más gente de cualquier cosa que decimos?

- *No puedo interferir directamente; hablar es una manera de hacer que otros piensen sin interferir físicamente. Palabras significan que nos entendemos bien. No hay que subestimar la palabra, para cuando el estudiante esté listo el maestro aparecera. Cuando una persona lee, piensa, cuando piensa, se abre la mente para llegar a sus propias conclusiones. Esa es la definición de "estar listo". La gente puede dudar de las cosas, por que dicen que tienen alguna otra referencia sobre el tema. Asuntos tratados generan la llegada a conclusiones, y el tiempo se encarga de mostrar los hechos correctamente.*

[Video 05](#)

[Respuestas de un extraterrestre de Andrómeda - vídeo cinco - 27 de septiembre del 2010.](#)

Q - ¿Tenemos noticias de una nave espacial que se aproxima a la Tierra para posarse sobre las principales ciudades el próximo mes, procedente de las Pléyades, es eso cierto?

- *Somos de la galaxia de Andrómeda, que está a 2,9 millones de años luz de la Vía Láctea, como ustedes llaman a su galaxia. Estamos muy interesados en la Vía Láctea ya que nos uniremos para ser una gran galaxia en un futuro próximo. Nuestro planeta aún no ha sido catalogado por sus científicos debido a la distancia y la posición. Las Pléyades están muy cerca de la Tierra, a sólo 440 años luz. Hay una gran civilización allí, y la principal vive en un planeta que ustedes llaman Alderon. Son una sociedad excelente y avanzada y en realidad están involucradas en la supervivencia de varias colonias humanoides, incluyendo la de la Tierra. Pueden llegar hasta aquí con una flota hasta la superficie de la tierra en un par de horas..Algunas de sus naves espaciales están dentro de los límites de su sistema solar en estos días realizando algunas operaciones; No sé si van a venir aquí, sólo, si tuvieran alguna orden en particular y de momento para interferir con la Tierra. Voy a tratar de comprobarlo. Ellos fueron los responsables de imponer la ley y el orden en situaciones de diversas batallas libradas por las antiguas civilizaciones de diferentes planetas. Pero si vienen aquí, van a permanecer en silencio hasta que es hora de ayudar en el proceso de purga. Todos estaremos aquí probablemente. Aparte de la Tierra, hay dos planetas más sabiendo de nivel donde hay que ayudar.*

Q - Si alguno de nuestros gobiernos trataría de atacarlos a ustedes, ¿cómo crees que ustedes/ellos reaccionarían?

- *Ninguna posibilidad. Si intentarían atacar a alguien, no tendría ningún efecto. Ni siquiera con sus armas nucleares primitivas. Pero esto no va a suceder. Sus gobiernos han sido asesorados por reptilianos que están trabajando con ellos en la preparación de los cambios. Una élite de los gobiernos hizo un acuerdo (que no será de larga duración) con los reptilianos. Esta raza proviene de la galaxia que se llama NGC300 y también de una colonia en la Vía Láctea. Tienen la intención de utilizar la tierra junto a los seres humanos. Un grupo de élites de los humanos sería responsable de dominar y mantener el control total sobre todo el resto de los ciudadanos humanos. Pero no hay lugar para dos civilizaciones en el planeta. La inmensa mayoría de los seres humanos tendrían que ser considerados desechables y se eliminarían de acuerdo a sus planes. Sus gobiernos actuales se han estado preparando para esto por 20 años. Los reptilianos ya han tratado de ponerlo en práctica durante casi 70 años sin éxito. Ustedes ven, no son malos, pero a veces utilizan métodos poco ortodoxos para conseguir lo que necesitan. Ellos están en problemas en algunas colonias viviendo en planetas con recursos agotados y no tienen ninguna otra parte para ser transferidos. La Tierra tiene un ambiente muy agradable para ellos, y harán todo lo posible*

para venir aquí. Están utilizando a los líderes codiciosos de sus propias civilizaciones para resolver el problema del exceso de los seres humanos en el planeta. Si ustedes vivieran en una sociedad justa, esto nunca habría sucedido.

Q - La Comunidad Galáctica no va a hacer nada para evitar el exterminio de seres humanos?

- Mira, los reptilianos y sus gobernantes humanos asociados esperan desastres naturales para eliminar muchos seres humanos, pero si sucede un genocidio sin control, nuestra comunidad tomara las medidas adecuadas. Los Pleyadianos han tenido fricciones con los reptilianos en otras ocasiones. Un aspecto de mi misión aquí es vigilar posibles sabotajes en los puntos vulnerables del planeta "plantados", causando un desastre que podría considerarse natural.

Q - Steve, un amigo mío, se pregunta si no podrías aparecer en una entrevista (filmada o no) para hablar de todo lo que nos has platicado. ¿Hay alguna posibilidad?

- No es a mí alertar a su población. Ojalá fuera tan fácil, Steve. Esto sólo puede ocurrir cuando recibimos autoridad legal para contactar directamente. En muy poco tiempo, sus poblaciones se fijaran que estamos aquí, de las Pléyades, de Andrómeda, de una luna de Aldebarán, que está a cerca de 72 años luz de distancia. Todos utilizan los portales de transporte de la Comunidad Galáctica. Independientemente de las diferentes distancias, todos llegan casi al mismo tiempo cuando viajamos a través de los portales de transporte. Todas estas comunidades quieren ayudar. Ya sabes, lo único que puedo hacer es tener nuestras reuniones esporádicas cuando tengo algo de tiempo para hablar. Nunca sé cuando me van a llamar de regreso. Sé que has notado una pequeña luz parpadeante en mi muñeca cuando me voy, es la señal para aislarme y ser teletransportado.

Q - Mike, otro amigo, pregunta si se podría orientar a los médicos para ayudar en investigaciones de nuestras enfermedades como el sida, el cáncer, entre muchas otras. Creo que esto sería muy bien acogida por todos los seres humanos en la Tierra.

- Mike, sus enfermedades son un síntoma de la intoxicación de los cuerpos con los productos que producen y consumen ustedes mismos. Las ansias de beneficios inducen a las industrias de la Tierra a utilizar medios de producción y conservación que no son salubres para el cuerpo humano en un largo plazo. Otras enfermedades se propagan conscientemente por sus propios gobernantes. Otros sectores ya cuentan con tratamientos adecuados, pero se les niega el interés de las industrias químicas, preocupadas en mantener estas enfermedades por intereses comerciales. Ustedes deben abordar las fuentes de esos problemas y no las consecuencias. En el caso de las consecuencias, sí, nuestra tecnología podría eliminarlas por completo, pero todavía no podemos interactuar con los terrícolas. Pronto será posible.

Q - Carlos, otro amigo, pregunta a través de mí que te pregunte si podría haber algún tipo de intercambio de personas entre nuestros planetas para la integración en la Comunidad Galáctica y los criterios por ser uno de los elegidos: coeficiente intelectual, salud, edad?

- Carlos, después del comienzo de una relación, creo que sería una buena idea algún tipo de intercambio personal. Por supuesto que esto requeriría la preparación de los viajeros tanto física como psicológicamente.. Dependiendo del área de interés, el intercambio de IQ sería importante, mientras que la salud y la edad no interferirían, porque los problemas físicos y la restauración celular se pueden resolver. En el caso de sus enfermedades, no tenemos problemas. Microorganismos perniciosos atacan sus cuerpos debido a que su sistema orgánico de defensa aún es estimulado desde el exterior hacia el interior. Existen procedimientos para hacer que su sistema inmune sea proactivo; comienzan a predecir la mutación antes de que cualquier posible agresor intente engañar al sistema. A partir de entonces, el sistema siempre gana.

Q - ¿Usted o cualquier otro miembro de la tripulación ha comido algo aquí en el planeta? Frutas, verduras?

- Sí, algunos fluidos de algunas frutas procesadas. Ustedes tienen muchas cosas sabrosas aquí. Pero una de mis cosas favoritas aquí es la miel de abeja. La analizamos, y es un producto nutritivo que es fantástico, químicamente. Recuerdas esos pequeños seres por los que preguntaste el otro día? Bueno, ellos vienen aquí regularmente desde una colonia en Marte sólo para recoger la miel de sus bosques, y desde allí, la envían a otras

colonias que tienen en otros planetas. Estoy seguro de que no te podías imaginar que la miel se utiliza en toda la galaxia.

Q - Mythi, Raúl (otro amigo) leyó sobre la Luna en nuestras entrevistas anteriores, y le gustaría saber qué fue lo que causó que la Luna detenga su rotación y muestre sólo una cara a la Tierra todo el tiempo?

- Tu Luna es una de las más grandes, en proporción al planeta madre, lo sé. La Luna nunca tuvo rotación. Se formó con un pedazo de magma, desde el propio planeta, durante una colisión con un asteroide grande, durante la era de la formación de la corteza. Todo este material se encontraba en órbita alrededor de la Tierra, y fue incluido para formar la Luna. La fuerza de gravedad de la Tierra atrajo a una gran cantidad de mineral de hierro líquido en dirección a la cara orientada hacia el planeta, cuando se agrupaba, por eso su núcleo se encuentra desplazado de su centro. La luna no giraría incluso si quisiera, ya que siempre se mantiene en la misma posición debido a la fuerza del centro del núcleo de hierro.

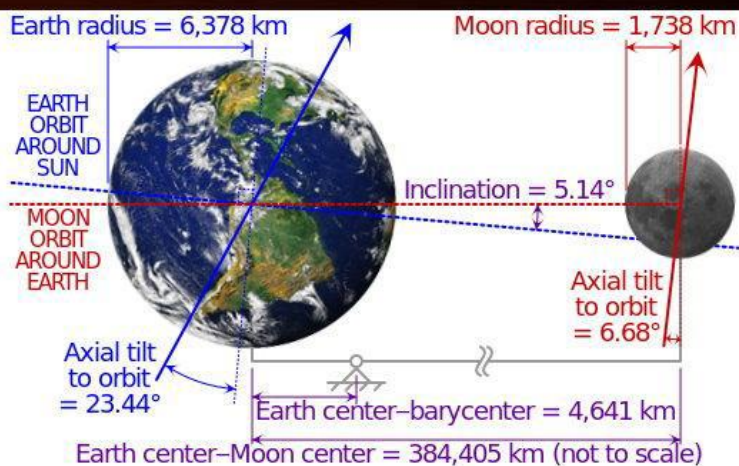
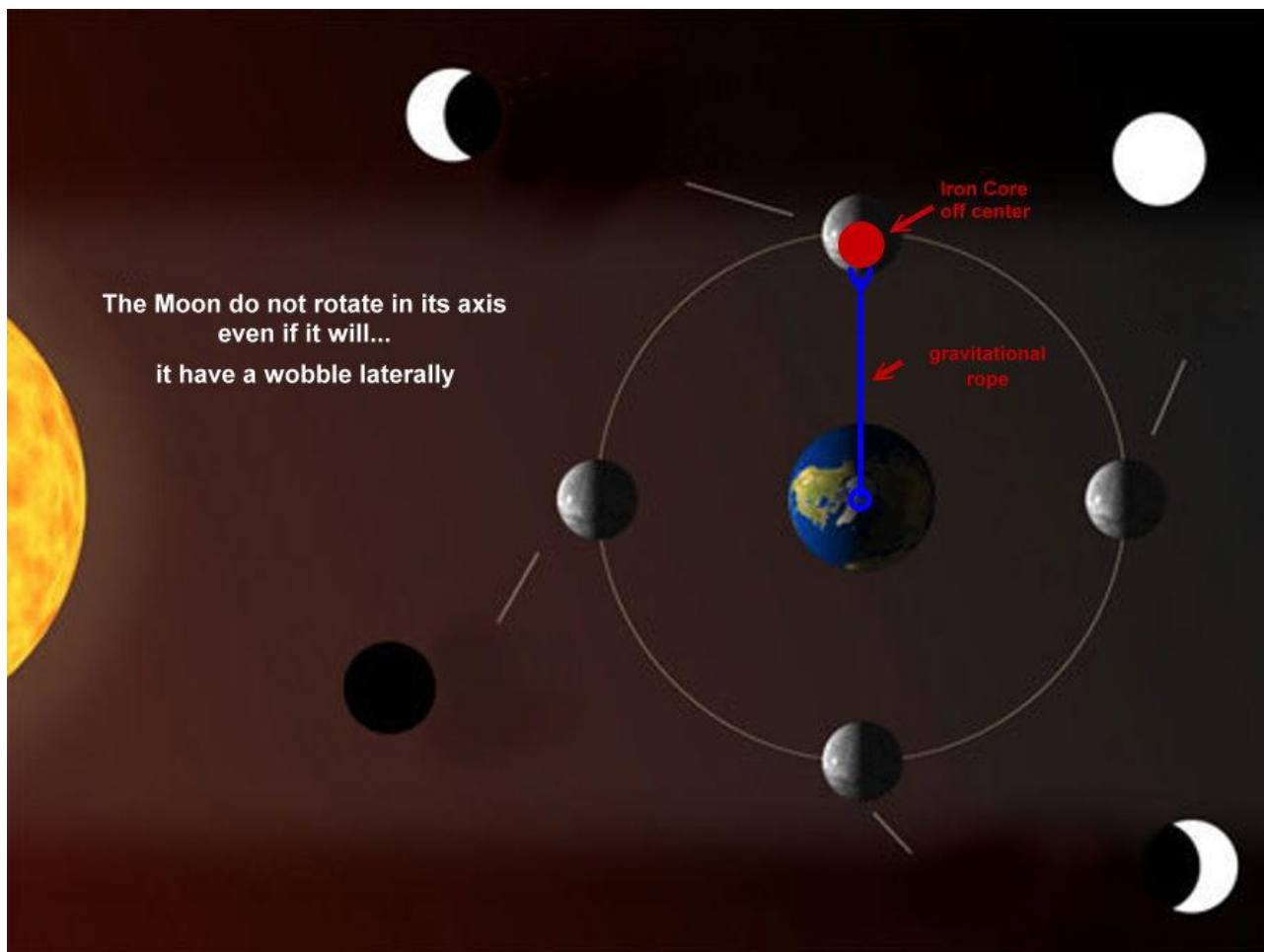

Q - Bueno, de nuevo al fin del mundo. Si muero, que puedo esperar después?

- Interesante pregunta. Inmediatamente te das cuenta de una dimensión aún dentro del aura de tu planeta de origen. Allí encontrarás organizaciones que te instruirán sobre nuevas medidas. Es como una gran estación donde te alojarás hasta tu partida a una nueva y mejor ubicación. Hay portales de frecuencias para el desplazamiento local determinados por tu época, todo muy bonito, y hay ayuda psicológica para aquellos que tienen un trastorno causado por la ignorancia del proceso. Los portales de los planetas son administrados por la raza de los Seres azules. En realidad no sabemos su origen, ya que son muy viejos y viven en las auras de todos los planetas que sostienen vida. Su sociedad está demasiado avanzada para nuestros estándares. Ustedes verán a lo largo de su desarrollo, que no importa que tan desarrollada sea una raza, aún así sabra poco sobre el contexto universal. Aun siendo muy avanzados comparados con ustedes, todavía estamos gateando con respecto a las verdades del universo. Así que no te preocupes, alguien ya se preocupó por todo, y somos sólo una parte integral de algo mucho más grande. Recuerde, nada en el universo desaparece; todo se mueve hacia otra etapa.

Q - ¿Cómo crees que comenzara la transición de la Tierra? ¿Qué sucederá primero?

- Esta es una pregunta que no puedo responder porque hay muchas variables. Su sociedad es muy vulnerable en este planeta. Todos los transportes, la tecnología, la economía y las comunicaciones se basan en sus logros recientes. No es una base sólida. Si sus satélites se eliminan, es suficiente para iniciar un completo caos. Su sociedad retrocedería varias décadas durante una noche. Una perturbación magnética simple generada por una llamarada solar o una pequeña variación en la gravedad causada por una inversión de la polaridad haría que todo lo que se encuentra en órbita sería lanzado al espacio al mismo tiempo. Mira, el diámetro de su planeta está creciendo un poco cada año. La razón es que toda la masa volcánica que está siendo expulsada por su corteza, está bajo una gran presión, por lo tanto tiene un volumen bajo. Cuando este material está expuesto, tiene al menos tres veces su volumen original. Esto hace que la corteza aumente como un todo y también que disminuya la presión interna. Esta es la razón por la que la Luna se aleja una pulgada de distancia de la Tierra cada año. Es este cambio en el tamaño de la Tierra, quien crecerá un poco más rápido durante un breve período de tiempo, que hace que la luna se aleje rápidamente hacia el nuevo punto de equilibrio del conjunto. Esto puede ser suficiente para alterar las órbitas de todos los satélites. Además de este detalle, un rápido crecimiento de la corteza produce efectos secundarios, tales como terremotos, tsunamis e inestabilidad atmosférica, lo que también causará el colapso de todas las actividades de su sociedad durante un largo periodo de adaptación. Los cuerpos celestes que pasarán a través del sistema solar en estos próximos meses también tendrán un impacto importante en este equilibrio entre los demás planetas en el sistema. Otra variable en esta ecuación es lo que los gobiernos y los extremistas quieren hacer para acelerar la despoblación de regiones enteras, una variable totalmente imprevisible para nosotros. Por lo tanto, esta es una pregunta que no puedo responder en este momento.

[Video 06](#)

[Respuestas de un extraterrestre de Andrómeda - vídeo seis - 30 de septiembre del 2010.](#)

Q - Mythi, pocas personas están leyendo estas nuestras palabras, me gustaría hacer más, pero no sé cómo.

- Mi amigo, puedo aclarar por lo menos tus dudas, y esto es algo que podré recordar haber hecho por mi propia iniciativa. Pero las preguntas de tus amigos revelan que hay más personas involucradas, y eso me hace muy feliz. Mi misión no durará mucho tiempo, pero siempre que pueda, vendré aquí en mi tiempo libre. La Tierra es un lugar increíble.

Q - ¿Tiene mucho que ver con mi propio planeta, así que no sé si me alquilarías una nave espacial, incluso algún modelo económico...?

- Sé de las limitaciones, y lo siento hacerte sentir así, pero con el tiempo, se puede utilizar la tecnología para aprender acerca de otros lugares más de lo que piensas. Si sumaria todos los lugares que conozco, encajarían dentro de un grano de arena en el universo.

Q - Me pregunto si alguna vez viste un edificio de 4.000 años de antigüedad que existe cerca de la casa de mi amigo, Mike. (Le mostré una foto de Stonehenge). Probablemente fue construido por nuestros hombres de las cavernas, pero por qué y con qué fin? ¿Sabes algo al respecto?

- Estas rocas son pesadas y lejos del lugar de origen. Esta construcción podría ser uno de varios lugares de aterrizaje de naves espaciales antiguas, hechas para aislar las pesadas naves de la tierra para que el campo de antigraavedad en el despegue pueda entrar en vigor de manera más efectiva. Es un punto turístico de su planeta. Hace mucho tiempo, las naves espaciales utilizaban un sistema de campo magnético que llevaba toda la parte inferior del fuselaje. Esto hizo que fuera lenta durante el despegue, consumen mucha energía, y causan problemas por que queman casi todo lo que está cerca. Para minimizar este efecto de aterrizaje, construyeron un lugar para aparcar el vehículo espacial. Las tribus humanas, sin entender lo que pasaba, los veían como "dioses" en el cielo. Para construirla, las rocas de este tipo de sitios fueron llevadas a la ubicación deseada por levitación y se colocaban en posición vertical después de que las tribus locales cavaron huecos, de acuerdo con lo solicitado y diseñado por los "dioses". Los "dioses" les dieron "herramientas especiales" para que ajustaran los accesorios, y todo fue montado. Esta raza de humanoides grandes tenía un promedio de 12 pies de altura, pero ya no existe aquí. Tenían problemas con otra raza antigua y fueron expulsados de su sistema solar. Ahora ese lugar es un símbolo de esa raza. Los extraterrestres utilizaron este mismo sistema de construcción en varias ocasiones con las antiguas civilizaciones en Egipto, en el Oriente, y en las Américas.

Q - Tenemos noticias de un planeta que sería parte de nuestro sistema solar con una órbita elíptica que pasará a través del sistema solar a finales de 2012 según nuestro calendario, acompañado de una inversión de los polos magnéticos y otros desastres. El nombre de este planeta sería Nibiru o Planeta X. Tiene fundamento esta noticia o no?

- Realmente es un planeta con una órbita de 3.600 años de duración y pertenece al sistema solar. Los sumerios creían que los extraterrestres, que observaban y monitoreaban desde aquí el fenómeno, venían de este planeta, pero los extraterrestres, a los que llaman Anunaquis no vinieron de él porque es un planeta deshabitado. Pasa la mayor parte de su órbita a temperaturas extremadamente bajas y en completa oscuridad. El cambio de los polos magnéticos será un efecto del cambio de hemisferio de la galaxia. Si dibujan una línea desde el centro hacia los bordes de la galaxia, verán que tiene un límite superior y otro inferior, al igual que los hemisferios de la Tierra. Cuando estás en el hemisferio norte y drenas el agua, veras que los remolinos giran en dirección hacia la izquierda, y en el hemisferio sur, el remolino se invierte. Es el mismo principio. Cuando la Tierra cruce la línea del hemisferio de la galaxia, los campos magnéticos de los polos revierten su curso. La alineación se llevará a cabo a finales de 2012 y después de eso, el campo magnético comenzará a cambiar. Cuando los campos alternan en cualquier momento dado, están cerca de cero. Este proceso disminuye en gran medida la protección de la Tierra contra las partículas emitidas por el Sol que tendrá gran actividad en el año 2012, y esto va a causar grandes cambios en las corrientes oceánicas y en el clima. Las grandes inestabilidades como huracanes y tornados se extenderán a través de la atmósfera terrestre. Lo más cercano que el planeta va a llegar a la Tierra es 1,5 veces la distancia entre la Tierra y el Sol. Es casi tres veces más grande que la Tierra. Su proximidad provocará inestabilidades en la superficie del Sol con un aumento de las erupciones solares. Este planeta, que se llama Nibiru, Marduk, Hercólubus o Eris, no será el villano de la historia, solamente un cómplice.

Q - ¿Conoce una raza de alienígenas llamados "Zetas", que está en contacto con los seres humanos y pueden atravesar paredes transmutando su dimensión física?

- No, no con ese nombre y no con esas características. No alternamos dimensiones; vivimos en la misma dimensión que ustedes humanoides en la Tierra. Los únicos seres que saben cómo vivir en otra dimensión son los seres azules. Ellos trascienden nuestra realidad. Son una raza más evolucionada. Debe haber muchas razas como la de ellos en el universo, pero por la forma en que interactúan con nuestra dimensión, realmente sólo se sabe que existen. En la Comunidad Galáctica no hay una raza que pueda simplemente atravesar las paredes.

Q - Mythi, un amigo te pregunta, ¿qué se puede decir acerca de los fantasmas? Espíritus que se comunican con los vivos?

- Bueno, espíritus son ustedes cuando van al aura de la comunidad terrenal de los seres azules de la comunidad de la Tierra, es decir, los que están en espera de traslado de regreso a esta dimensión de nuevo. La capacidad humana de comunicarse con los espíritus de su propia raza es a través de lo que ustedes llaman "mediums", ¿verdad? Hay dos extremos. En el primer caso, estos espíritus humanos están en el aura del planeta, pero todavía están muy apegados a la encarnación recientemente concluida. Su frecuencia está todavía en desorden y se cuelgan en la zona inferior del aura hasta ser rescatados por los seres azules, o en el segundo caso, ya están allí en

la comunidad y son capaces de transmitir pensamientos a alguien con la misma frecuencia de sintonización aquí en la Tierra. Esto es realmente muy raro; hay más posibilidades de un control mecánico de la mente correspondiente del "medium" en la Tierra, que podría, posiblemente, escribir textos y mensajes dictados. Hablar y el uso del lenguaje corporal es casi imposible. Los objetos en movimiento entre dimensiones son algo totalmente imposible. Cuando regresas de la dimensión del Aura, te olvidas de todo lo que pasó allí y también lo que sucedió antes de mudarte allí, porque estos recuerdos están en otra dimensión. Sólo traen de vuelta con ustedes las características de lo que se había logrado en el desarrollo de su encarnación anterior. Esto está impreso en sus genes. Y sus descendientes heredarán su progreso, y serán una generación más avanzada. Cuando mueres y regresas a la dimensión del aura del planeta, recordarás todo de nuevo porque vas a regresar a la dimensión específica, donde se encuentran todos tus recuerdos.

Q - Cambiando de tema, hay muchos avistamientos de naves alrededor de aeropuertos y ciudades en general, donde se encuentran todos estas naves, además de la suya, por supuesto!

- Mira, hay muchas naves, que pasan por aquí, como turistas o para recoger el agua, los minerales, las plantas y los animales. No tenemos ningún control sobre este movimiento. Ninguna raza requiere autorización para circular en una región que no está regulada por la Comunidad Galáctica. Como mencioné antes, hay más de 50 razas que circulan por aquí. La raza más preocupante de estos es la de los Reptilianos, los cuales están en contacto directo con sus líderes más importantes. Los otros no entran en contacto directo, sólo por accidente o por error a veces.

Pregunta – si los reptilianos están trabajando con los gobiernos de la Tierra ¿significa esto que algunas de estas naves espaciales se pueden construir aquí con tecnología transferida por ellos?

- No, ellos no pueden pasar estas tecnologías, ya que no les pertenecen. Tecnologías son proporcionadas por la Comunidad Galáctica, y si lo hacen, serán penalizados. La Comunidad es el único gestor de origen y productor de unidades anti-carbono, el combustible utilizado por esta tecnología. Los reptilianos no producen casi nada. Todo se negocia a cambio de materias primas. Es imposible producir estas naves aquí en la Tierra, y la única forma sería ceder sus propias naves de la flota para ser utilizados por gobiernos terrestres asociados con ellos. Desde luego, que no se arriesgarían a eso por los terrícolas. Pero eso no les impide la transferencia de tecnologías más antiguas, que todavía están muy por delante de lo que tienen ahora. Estas viejas tecnologías no usan el combustible actual, por lo que es posible usarlas para la construcción de naves espaciales menos avanzadas, pero que pueden ser utilizadas para viajar dentro de su sistema solar con facilidad. Los reptilianos han desechado muchas naves espaciales de edad en sus planetas de origen. Ha habido mucho movimiento en la base lunar de reptilianos este último año. Este es un tema que voy a comentar con mi equipo.

Q - Como ingeniero aquí en la Tierra, tengo que hacer esta Q - ¿Cómo funciona/trabaja esta vieja tecnología; en que se basa?

- Las viejas tecnologías de propulsión también utilizan el magnetismo para la navegación. La diferencia radica en la habilidad, capacidad y maniobrabilidad. Utilizaron la diferencia de potencial en el fuselaje (superior e inferior) de los campos magnéticos de navegar. Tuvieron cuatro bobinas de campo en los cuadrantes superiores y cuatro en los cuadrantes inferiores. Estas bobinas de alto flujo fueron energizadas por un tipo de sistema de generación de movimiento perpetuo que fue alimentado todo el tiempo, como un giroscopio, a través de la rotación constante. Este a su vez se alimenta de una batería química de alta capacidad que dura hasta 10 años de uso en términos de tiempo de la Tierra. Tenían diferentes tamaños dependiendo del tamaño y del peso de la nave espacial. Las naves espaciales utilizan ahora un sistema de haces magnéticas dirigidas, ya no necesitan un campo magnético, así hay menos problemas de aterrizaje y despegue y las unidades anti-carbono duran tanto como la nave dure. Unidades Anti-carbono son extremadamente poderosas; Por la forma en que se producen sólo se pueden utilizar como unidades de propulsión. Su encapsulación y el aislamiento son invulnerables y es un conocimiento retenido únicamente por la Comunidad Galáctica. Si se podría abrir una de ellas, podría destruir un planeta entero en cuestión de minutos como un agujero negro. El poder que puede generar es casi ilimitado, para abastecer a una nave espacial pequeña o una enorme.

Video 07

[Respuestas de un extraterrestre de Andrómeda - vídeo siete - 03 de octubre del 2010.](#)

Q - Mythi, un amigo pregunta, ya que sus naves se vuelven invisibles, que clase de tecnología utilizan para esto?

- La invisibilidad es un simple truco. La invisibilidad es un estado relativo de la capacidad de visión del observador. Hay dos tecnologías para esto. En el caso de los seres humanos, su visión está limitada a una estrecha gama de frecuencias de luz. Nuestras naves pueden generar un campo de plásmido luminiscencia, que, al igual que su frecuencia de infrarrojos no es detectada por el ojo humano. La otra tecnología es un campo de energía que crea una transferencia de luz, un haz de fotones que se centra en un lado de la nave que se transfiere a continuación a las mismas coordenadas espaciales de su alineación en el lado opuesto de la nave, causando que cada haz de luz esté siempre alineado con el recibido. Esta técnica transfiere la imagen de un lado a otro de forma dinámica, independientemente de la posición de la nave espacial con respecto a un observador. Con esta tecnología, las cámaras de Vídeo comunes o infrarrojos no pueden registrar las huellas de una nave espacial. También podemos crear simultáneamente un campo en la superficie de la nave que absorbe y neutraliza las frecuencias de radar, impidiendo que vuelvan por el reflejo. Tenemos un campo de protección de alta energía plasmica que tiene la fuerza de un arma de energía, es decir, protege contra cualquier material de tener un contacto superficial con la nave espacial. Este campo se activa en la navegación a través del espacio para evitar la colisión con los micrometeoritos y otros objetos que pueden cruzar nuestras rutas. Nunca tuvimos que usarlo para defendernos de los ataques, ya que nunca fue necesario. Las naves grandes pasan por aquí, y si podrían ver a algunas de ellas sin estar preparados adecuadamente, estarían aterrorizados. Algunas son feas, incluso para nuestros estándares.

Q - ¿Y las pequeñas esferas que siguen a nuestros aviones? También han sido vistos volando sobre diversas regiones.

- Estas esferas son sondas remotas, controladas por cualquier nave espacial que está en la región. Ellas son muy rápidas y tienen una amplia variedad de herramientas para el análisis y la grabación. Pueden posarse en lugares pequeños y maniobrar con precisión. Nunca se golpean en nada debido a que tienen un sistema de navegación que controla con precisión su proximidad a objetos. Ellas no representan ningún peligro para ustedes, a menos que haya un accidente causado por un acontecimiento fuera del control de los operadores o interferencia por intento de captura por parte de los seres humanos. También hay muchas de estas sondas en la investigación bajo el océano cada día. Ellas están programadas para auto-degenerarse si pierden contacto con el comando durante un período de tiempo predeterminado y se consideran pérdidas. Si una está atrapada, se convierte en una gran cantidad de polvo metálico en un corto tiempo.

Q - ¿Por qué no utilizar esta tecnología para la auto-degradación en la nave espacial también? Esto evitará que caiga en manos de los terrícolas.

- Las naves espaciales son unidades mucho más complejas. Tienen sistemas que hacen imposible la autodestrucción por unidades anti-carbono y están a cargo de humanoides. Ellas no se planifican para tener fallas; cuando tienen problemas, son recuperadas, y cuando caen en manos de los terrícolas, son imposibles de analizar. Así que, no hay problema. Las sondas, las hay en abundancia, son más frágiles y no tripuladas. Debido a que no son manejadas por las señales del cerebro como las naves espaciales y tienen un sistema de navegación controlado a distancia, podrían ser analizadas y parcialmente comprendidas por los terrícolas. Pueden autodestruirse sin mayores problemas o grandes costos.

Q - ¿Qué tipo de armas tienen?

- Tenemos armas, pero no utilizamos la energía atómica. La energía atómica es una fuerza que causa muchos efectos secundarios negativos, una forma primitiva de conseguir energía sucia. Es perjudicial para todos los seres vivos, plantas y animales, incluyendo humanoides, no hay duda. Muy pronto se verán obligados a sustituir la energía sucia con la energía limpia. Nuestras armas se resumen en haces de energía concentrada que no se utilizan como armas en sí mismas. Las usamos más a menudo para destruir asteroides y otros cuerpos celestes que podrían estar causando problemas. Por supuesto, si hay una necesidad de utilizar una de ellas como arma contra una raza o en alguna circunstancia extraña, será utilizada como último recurso. Ustedes están siendo supervisados muy de cerca desde hace muchos años por lo de sus

armas atómicas. Tenemos formas de contrarrestar los efectos catastróficos, pero significaría una pérdida de muchas especies que viven en el planeta, provocando un desequilibrio por muchas generaciones. Todas sus instalaciones atómicas están bajo vigilancia constante.

Q - En el caso de las centrales nucleares, que se utilizan actualmente para la producción de energía. ¿Cuál sería una solución limpia, eliminando las plantas hidroeléctricas ordinarias por todos los medios?

- Una energía limpia es actualmente la unidad de anti-carbono. No tiene efectos secundarios. Utilizamos pequeñas unidades para la generación de energía que podrían abastecer cualquiera de sus principales ciudades durante siglos sin ningún mantenimiento. Energía limpia, barata y abundante. No utilizamos cables para conducir la energía como aquí en la Tierra. Las fábricas, hogares o vehículos tienen un pequeño receptor que se sintoniza en el centro de distribución de energía. Todo es inalámbrico. La energía se distribuye a cualquier lugar remoto del planeta donde se ha instalado un receptor. Sus plantas de energía alimentadas por petróleo también tienen sus días contadas. Son grandes proveedores de CO² acumulado en su atmósfera. La quema de petróleo, en general, es una forma sucia de energía que todavía se utiliza en su planeta. En esta nueva era, la atmósfera de la Tierra se va a descontaminar radicalmente.

Q - ¿Has oído las canciones que te di?

- Sí, gracias, las escuchamos y muchas de ellas son muy hermosas, transmitiendo sensaciones agradables. Todos apreciamos las tocadas en pianos. Me traje tu unidad de vuelta porque ahora hemos copiado los sonidos en nuestro equipo.

Q - Bueno, en otra ocasión, nos dijiste que tu teletransportador tomó solamente tu firma, ni siquiera deja entrar al polvo. Llevaste el iPod a tu nave, ¿cómo?

- Cuando quiero llevar algo conmigo, simplemente digo que estoy llevando un artefacto, puede ser una planta, animal u objeto. El sistema da seguimiento de lo que está en contacto conmigo e inmediatamente crea una firma para ese elemento. Es tan automático que es casi imperceptible cuando estás acostumbrado a usar el teletransportador. Cuando no digo nada, sólo se lleva mi firma.

Q - ¿Sabes si otros como tu se están comunicando con otros compañeros terrícolas como yo en todo el planeta?

- Sé que muchos ya han hablado con los terrícolas. Tenía curiosidad acerca de sus curiosidades. Me siento bien con nosotros que podemos comunicarnos a un buen nivel. Es mucho más fácil comunicarse contigo; nuestros cerebros interactúan muy bien. En este final de la era actual, ya es posible una buena comunicación. Ustedes han llegado a un nivel intelectual que absorbe más fácilmente estos nuevos conceptos. La Tierra se está preparando. Para mí, personalmente, esto fue una gran experiencia también. Desafortunadamente, no todas las razas extraterrestres tienen los mismos principios. Los reptilianos todavía tienen que desarrollar una filosofía de convivencia. Algunas razas no reptilianas de colonias independientes también les siguen para beneficiarse de sus asociaciones y de la explotación de materias primas. Estos grupos no son muy fiables.

- Pregunté acerca del movimiento de los reptilianos en su base lunar, y de acuerdo a las fuentes de nuestra flota, el año pasado cerca de 4.000 reptilianos vinieron a la Tierra y no regresaron a sus colonias. Seguramente deben estar viviendo y trabajando en las bases subterráneas por cortesía de sus gobiernos. En total hay alrededor de 20.000 reptilianos (y relacionados) que viven en asentamientos no oficiales en su planeta. Ya ves, tu planeta puede aceptar las razas que gustan vivir aquí, pero estas razas no hacen nada que no sea solo por el interés propio. Ellos no tienen la intención de contribuir al desarrollo de su comunidad, sólo lo hacen para los favores a cambio. Sean inteligentes con lo que sus gobiernos planean hacer. Estos socios pueden significar algo no muy bueno para el bienestar de la comunidad.

[Video 08](#)

[Respuestas de un extraterrestre de Andrómeda - vídeo ocho - 06 de octubre del 2010.](#)

Mythi empezó a hablar:

- *Me preguntaste el otro día acerca de ser capaces de comunicarnos, bueno, te voy a dar una pequeña piedra, no es una piedra ordinaria; es molecularmente programada para actuar como un transceptor. Con ella en la mano, podras intentar hablar conmigo cuando me haya ido. No sé cuánto tiempo aún vamos a estar en esta misión. Cuando quieras hablar conmigo, mantén la piedra algún tiempo en la mano, y si estoy disponible, o como se dice "en línea", podremos hablar. Un experto de mi tripulación programó molecularmente esa pequeña piedra entre nosotros dos, así que antes de que me vaya, te la voy a dar.*

¿En serio? Será el teléfono más importante que he tenido en mi vida. Será grandioso! Yo estaba triste pensando que perderíamos el contacto pronto.

- *No tendrás que usarlo por mucho tiempo; pronto tu planeta tendrá mucho contacto con personas muy diferentes e interesantes.*

Q - *Mythi, estoy pensando en esta pequeña piedra. Como ingeniero, soy tan curioso. Entiendo acerca de la programación molecular porque lo hacemos aquí con silicio, que es un mineral también, pero no es en absoluto proactivo. ¿Cómo funciona esta cosa?*

- *Bueno, hemos tenido la tecnología para programar las materias primas durante mucho tiempo. Como he explicado antes, nuestros artefactos metálicos, controles, motores; todo está programado molecularmente para realizar una función particular. No tenemos ningún cableado en nuestras naves, sólo algunas tuberías para fluidos. Este transceptor utiliza la energía de su propio cuerpo para funcionar. Explico, tienes aquí cristales de cuarzo de la Tierra, que han sido programadas por la naturaleza para responder a los estímulos. Cuando se oprima el cristal de cuarzo en un eje, genera un voltaje en los extremos del eje perpendicular. Al poner una señal eléctrica en un eje eléctrico, se genera un movimiento mecánico en el eje opuesto. Este es sólo un ejemplo, más o menos, de moléculas programados, en este caso, por la naturaleza, proporcionando una función muy específica para siempre. Nada es sobrenatural; todo es ciencia aplicada.*

Q - *Lo sé, pero no es exactamente lo que quiero saber. ¿Puede una pequeña roca programada hacer una conexión entre nosotros a esa distancia? ¿Cómo funciona la transmisión?*

- *OK, ustedes tienen teléfonos celulares que se conectan directamente a sus satélites de telecomunicaciones, en cualquier lugar del planeta.*

Nuestra pequeña piedra también hablará, pero a través de tu satélite natural donde hay una antena repetidora, o cualquier nave espacial que está en su cercanía con el canal de derivación de comunicación conectado a la puerta de enlace del transporte más cercano. Las puertas de enlace de transporte no son sólo para las naves espaciales o de minería ; también envían señales a todos los conectados a la red del sistema. Cada uno de nosotros, cada ser vivo, tiene una firma única en el universo. Es como la computadora; tiene un número o código, y cualquiera lo puede encontrar porque están conectados en el mismo sistema de red. Cuando intentas conectarte a mí, la señal, después de llegar a la puerta de enlace de transporte más cercana, se transmite a toda la red para tratar de encontrar el destinatario para entregar esa conexión. Es muy sencillo. Incluso si el punto final es un millón de años luz de distancia, la comunicación es casi instantánea utilizando las puertas de enlace. En la antigüedad, muchos millones de años atrás, monolitos molecularmente programados fueron colocados en muchos planetas en las rutas de navegación para servir como repetidoras de comunicación y como un punto de referencia para la navegación de naves espaciales, como los faros utilizados en sus océanos durante siglos. No teníamos una red de comunicación completa en aquellos viejos tiempos.

Q - *¿Estos monolitos en la Tierra están actualmente en uso?*

- *Sí, pero en realidad no son monolitos, porque llaman la atención y ya no se utilizan para su tarea original. En todos los lugares donde hay concentraciones de seres humanos, programamos alguna construcción específica con todos los datos recogidos. Nosotros los programamos molecularmente para transmitir datos de sólo lectura, como un faro por ejemplo. Todas las ciudades tienen sus monumentos como obeliscos y torres, y se utilizan con frecuencia. cualquier persona que está investigando algo, puede acceder a estos datos que contienen el número promedio de habitantes de la región, mapas, recursos, coordenadas de las principales instalaciones, y otras características y notas de esa comunidad, tales como hábitos, nivel intelectual promedio, tipo de gobierno, organizaciones sociales, etc. Estas bases de datos son constantemente actualizadas. Esto es sólo un informe para propósitos de investigación y contiene los detalles de la vida de los seres humanos que habitan el planeta.*

Bueno, Mythi, eso es una gran broma. Enviamos oro, CDs, tarjetas, una gran cantidad de información al espacio, con la esperanza de que alguien la encuentre. Eso fue sólo para engañar a la gente común, porque los gobiernos ya saben de la existencia de ustedes por tanto tiempo. Y tú sabes absolutamente todo sobre nosotros!

- *Se supone que sí, seguro.*

Q - ¿Cómo ves este tipo de manipulación de nuestro gobierno? Debes encontrarnos todos completamente sin sentido.

- *Bueno, como he dicho, son una mezcla muy diversa de personalidades en este momento. Hay todo tipo de manipulación de la sociedad desde los tiempos feudales. Los gobernantes de la Tierra se colocan en el poder por el interés y el favor, no por mérito o capacidad para estar allí. Entendemos que las más ordinarias personas de los terrícolas pueden adquirir posiciones para manipular a los demás para tener mayor control económico del planeta. En nuestro sistema, los más calificados son nombrados automáticamente ocupando los puestos en los que son ideales para satisfacer las necesidades. Nuestros líderes están ahí por su filosofía de la vida, para secuenciar la armonización y el desarrollo de toda una raza. Todos están equipados con la infraestructura necesaria para cumplir sus funciones sin favoritismo. Todos son felices en su trabajo, porque hacen lo que les gusta y lo hacen mejor. No tenemos una diferencia tan grande entre las clases sociales como ustedes. Cuando la calidad de vida mejora en algunos aspectos, mejora para toda la raza del planeta también. Nunca hay más para algunos, y menos para otros. Los deberes de menor responsabilidad son tan importantes como los de mayor responsabilidad, porque se encuentran en un número mucho mayor y pueden formar la base sobre la cual se hacen todas las decisiones importantes. La más brillante científica no es más importante que el que ofrece su comida, porque no puede sobrevivir sin él. Nuestros líderes y sus juntas son tan respetados como cualquier habitante de nuestro planeta. Siempre es uno para todos y todos para uno. En esta nueva era de la tierra del planeta, este nuevo concepto de capacidad real de liderazgo para diversas oficinas públicas, finalmente, se iniciará. Y su gente puede vivir más armoniosamente, cada uno haciendo lo que es mejor para el bien de la comunidad en su conjunto, siendo respetado y valorado en sus diferencias.*

Q - Mike Q - Recientemente (en nuestro tiempo) se observaron muy grandes tipos de "anomalías artificiales" en las proximidades de nuestro Sol Estaban allí por varias semanas. ¿Sabes algo de ellos? ¿Eran naturales o "naves espaciales" de algún tipo?

- *El otro día dije que los Pleyadianos estaban dentro de los límites de su sistema solar realizando algunas maniobras Si los objetos eran lo suficientemente grandes como para ser observado por ustedes, seguramente eran sus naves nodrizas. Tienen naves espaciales más grandes. El campo de energía de la nave espacial tiene la capacidad de soportar altas temperaturas sin que el interior se vea afectado. Al pasar por la atmósfera de la Tierra, las naves espaciales van a altas velocidades, pero no se calientan o queman por la fricción como meteoros porque tienen los campos de energía activadas. De todos modos, ustedes van a presenciar muchas naves espaciales en movimiento a través de su sistema solar durante estos próximos días.*

Q - Mike le pregunta si tiene otras naves en misión en otros continentes. En Europa, por ejemplo. Si es así, ¿habría una posibilidad para que otros miembros de su flota entren en contacto con los terrícolas de allí?

- *Mike, no puedo hacer eso, ya que parecería que yo estaría tratando de forzar un contacto temprano con los terrícolas que no esta autorizado en general. No tengo ninguna autoridad para hacerlo. Incluso si sólo sugiero esto a otras tripulaciones, parecerá como un tipo de manipulación. Mi equipo está haciendo la vista gorda a mi contacto con ustedes porque soy un científico, un explorador que estudia el comportamiento. Hemos estado juntos mucho tiempo en muchas misiones, y tengo esta connivencia oficial adicional de mis amigos. Lo que estoy haciendo no es totalmente correcto, pero no implica ninguna mala conducta que pueda poner en peligro nuestra misión. Es sólo mi curiosidad científica.*

- *Para mí, personalmente, fue la primera oportunidad que se me presentó para analizar mejor el contexto actual de ti y tus amigos, por tus preguntas, tus principales dudas con el nivel actual de desarrollo.*

Q - ¿Cómo se define la capacidad de los individuos para ciertas funciones disponibles en tu sociedad?

- En nuestra sociedad, el desarrollo de nuestra raza actual, no hay personas consideradas estúpidos o inteligentes. En realidad hay una estrecha franja de IQ. Lo que tenemos es el respeto a las tendencias de cada individuo. Si te gusta aprender medicina, te dedicas a esta función. Tenemos arquitectos, biólogos, ingenieros, sociólogos, profesores, dietistas, mineros, arqueólogos, productores, ensambladores, o cualquier tipo de tendencias como los que tenga alguien aquí en la Tierra. La gran diferencia es que utilizamos tecnología avanzada para realizar todas las funciones que necesitamos. Controlamos el clima, la temperatura, y los filtros solares de nuestra atmósfera. Mantenemos colonias para desarrollar a otros planetas, manteniendo la población de nuestro planeta siempre estable. Nuestras tres colonias son muy agradables lugares para vivir y hacer vacaciones. Tenemos muchos especímenes de plantas de su Tierra y otros planetas, adaptados a nuestro planeta y nuestras colonias.

Q - Si lo peor sucediera a la Tierra, podríamos perder gran parte de nuestra flora y fauna, ¿cómo recuperar el planeta?

- Muchas especies sobrevivirán sin problemas, y otras serán introducidas para balancear el contexto. Ustedes todavía tienen muchas especies que son perjudiciales, y estos no pueden ser parte de una nueva era en el planeta. Los microbios, bacterias y parásitos también se eliminarán de forma sistemática del planeta en el primer siglo de la nueva era. Ustedes tienen propagadores de enfermedades tales como cucarachas y otros bichos que dejarán de existir en una sociedad más limpia y menos contaminada. Por lo tanto, cualquier cosa que no encaja en el nuevo concepto desaparecerá con el tiempo.

Q - Bien Mythi, este mes ha terminado. En el próximo mes estás esperando cualquier movimiento inusual de las naves en el planeta? Podrías ver si algo va a pasar consultando tus superiores?

- Voy a comprobar lo que sé. El comando no pasa ninguna información si no es relevante para nuestra misión, pero nos advierten si acontecimientos inusuales están sucediendo. Si tengo alguna noticia que no sea confidencial, voy a decírtela con certeza. Pero les aseguro que no pasará nada que pudiera poner en peligro la integridad de su comunidad en este momento.

[Video 09](#)

[Respuestas de un extraterrestre de Andrómeda - vídeo nueve - 12 de octubre del 2010.](#)

Q - Mike pregunta, ¿qué es lo que llamamos el poder de la pirámide? Una estructura hecha de las mismas proporciones que las pirámides de Egipto, y los objetos se colocan a cierta altura designada dentro de ella, es capaz de mantener los alimentos frescos, afilar las cuchillas, etc... incluso dicen que cura la enfermedad. La pirámide actúa como dispositivo de enfoque de energía? Si es así, qué es la energía?

- Sí, Mike, las pirámides fueron construidas como sintonizadores primitivos y amplificadores de energía cósmica. La energía cósmica es lo que mantiene todo el universo en equilibrio; ella es la madre de toda la energía que existe y vive. Hay pirámides en diferentes planetas. Ellas no fueron construidas por civilizaciones antiguas, pero para ellos. Les dieron el toque final y la decoración de acuerdo a sus culturas. Las pirámides, en su cámara de resonancia, tenían la capacidad de recibir la comunicación directa desde el planeta de origen en los viejos tiempos, y fueron utilizadas por los representantes de las culturas terrícolas élite para recibir conocimiento, afinando sus mentes a lo que ellos consideraban el "más allá". Ellas no se pueden utilizar como instrumentos, sino que amplifican hasta 11 veces la recepción de la energía cósmica. No eran las tumbas de los reyes como sus arqueólogos se han preguntado durante mucho tiempo. Esta técnica de canalización de la energía puede ser utilizada por cualquier persona. La energía cósmica puede restaurar características de los minerales y vegetales, pero actúa principalmente en las ondas cerebrales de los humanoides. Un día, su ciencia va a entender cómo el cerebro se sintoniza con el cosmos; su energía puede ser amplificada y dirigida. Mira, tu capacidad cerebral hará que haiga comunicación a través de la pequeña piedra que se transmite a través del espacio a la Luna. Esta energía cósmica, cuando actúa en el cerebro, provoca reacciones en todo el cuerpo, ya que aumenta en gran medida el nivel de energía plasmática que fluye a través del sistema nervioso. Este aumento de la energía puede facilitar la reparación de los puntos de acceso que se pueden aislar o semi-aislar por problemas físicos, torceduras, inflamaciones, etc. El cerebro es como un generador de energía biológico; para cualquier problema, puede estar generando muy poca energía, y esto conduce a problemas de reacción lenta para el resto del circuito. La pirámide puede actuar como una inyección de energía para activar el cerebro y el sistema nervioso, y luego el cuerpo

reacciona en la lucha contra los problemas del cuerpo con mayor eficacia. Si estás sano, tu cerebro y el sistema nervioso están en equilibrio, pero si quieres probarlo, construye una pirámide donde se puede entrar y meditar. La energía incidente de las caras se concentra en el centro de la pirámide, redirigida por el efecto prisma. Las mejores materias primas para construir son láminas de cristal mineral. Hormigón o rocas lisas igual mejoran la resonancia. Evite el uso de metal, ya que reverberan y pierden energía y dan el efecto de tierra de la señal. No utilice madera o plástico, ya que no causan la resonancia necesaria. La medida correcta de cada cara triangular (cualquier unidad) es de 3.2 la base y 2.0 en los lados. A partir de estas mediciones se puede utilizar cualquier tamaño, más pequeño o más grande. Instale la pirámide con una cara alineada con la línea magnética sur / norte, así como el planeta también está alineado con el giro magnético de la galaxia. Coloque en el centro de la pista un soporte de 0,7 de altura de madera donde se puede llegar a absorber la mayor cantidad de energía. Hoy tenemos sistemas de gimnasio y hacemos estas aplicaciones de la energía con una gran precisión en función de la necesidad del individuo para la recuperación. No ponga allí dispositivos electrónicos sensibles, ya que pueden funcionar incorrectamente.

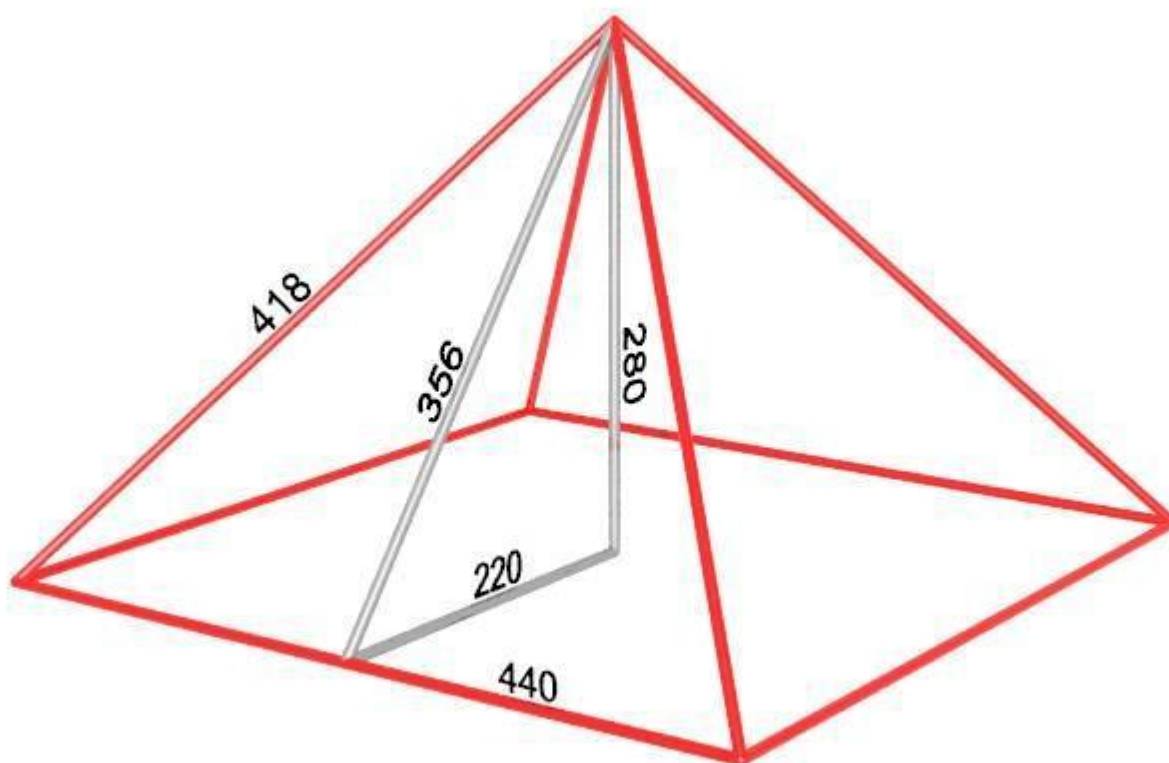

Dimensions of the Great Pyramid in Royal Cubits

Q - Mike pregunta, ha habido una sugerencia que nuestro sistema solar no fue originalmente parte de la Vía Láctea. Al parecer esta en proceso de ser atraída o capturada por la "Vía Láctea" desde su hogar original, la galaxia enana de Sagitario. Esto se dice teniendo en cuenta el ángulo de la eclíptica en el que nuestro sistema solar se encuentra en el borde de la Vía Láctea. ¿Sabes algo acerca de esto?

- Mike, no estoy seguro de eso. Podría tratar de comprobarlo en registros de historia muy antigua. Algunas galaxias chocaron desde hace mucho tiempo, y todavía están recombinando. Muchos cuerpos celestes no están ocupando sus posiciones originales; la mayoría de ellos fueron agregadas durante la formación de las galaxias. En mi opinión personal, yo no creo que la Vía Láctea haya pasado cerca de la galaxia enana Sagitario sin absorberla por completo. Eso sería casi imposible. Cuando dos galaxias con una gran diferencia de masa se acercan tanto que se tocan, la más grande siempre atrae a las más pequeñas, la modificación de la ruta es hacia ella misma. Las galaxias en proporción a su tamaño son muy lentas en sus movimientos. La fuerza gravitacional de dos galaxias cercanas es inmensa. Es diferente cuando un cuerpo celeste se desplaza a gran velocidad y al pasar cerca de otro en su ruta, le roba sus lunas. Nuestras galaxias se unirán un día, y el ajuste de los sistemas solares en las dos galaxias es en muchos casos catastrófico.

Q - Mythi, tienes una familia en algún lugar?

- Sí, tengo a mis padres biológicos en mi planeta. Allí, además de mis padres biológicos, tengo muchos otros padres "mentores". Cuando somos adolescentes, viajamos mucho en intercambios.. He vivido durante algún tiempo en varios lugares diferentes, completando mi formación. Cada familia te recibe como a un hijo. Nací en la ciudad, pero vivía en el campo, en las tres colonias, estudié todas las opciones profesionales que me interesaban en sus ubicaciones originales, para formar mi propia personalidad. Y ahora soy un investigador y soy soltero. Un día voy a tener un niño.

Q - Steve pregunta, muchos abducidos reportan tener implantes en partes de sus cuerpos. ¿Sabes lo que estos implantes son?

- Bueno, Steve, como he dicho antes, la Tierra está siendo visitada por muchas razas; algunas de ellas tienen mucho interés en el área del desarrollo biológico. A medida que la Tierra aún no es parte de la Comunidad Galáctica, no tenemos mucha información acerca de lo que otras razas están haciendo. Pueden hacer lo que quieran, siempre y cuando no causen problemas en sus comunidades. Que yo sepa, los chips de identificación se colocan en las criaturas que están bajo algún tipo de estudio. Al recoger el material genético que se utilizará para cruzarlo con otros seres, los científicos deben ser capaces de localizar las fuentes originales de nuevo por nuevas colecciones o para la simple observación. Es como un tubo de ensayo numerado. Algunas razas tienen problemas genéticos por resolver, mutaciones físicas de muchas generaciones donde se desarrollaron anomalías patógenas, los que pueden ser tratados con cambios en los genes. Usted es una raza de humanoides con una fuerte constitución física, todavía está en una etapa inicial, donde no hay mucha pérdida de las características esenciales, y una buena fuente de material genético humanoide. Mira, por lo general no tienen malas intenciones. Algunas razas no tienen el necesario respeto porque piensan que ustedes son una raza menos desarrollada intelectualmente. En realidad, ustedes hacen eso también con sus propias razas humanas menos afortunadas. Ustedes prueban las drogas y hacen todo tipo de experimentos. También pueden utilizar los animales para hacerlo. Mira, estoy seguro de que estos abducidos humanos no han sufrido importantes lesiones físicas, sino solamente psicológicas porque fueron tomados por sorpresa. Este tipo de cosas debe terminar cuando el planeta se convierta en parte de la comunidad como una raza independiente.

Q - Steve pregunta, ¿dónde está exactamente tu casa? Una ubicación exacta en el universo sería útil.

- Steve, como dije antes, yo vivo en la galaxia de Andrómeda. El dato más preciso que puedo darte es que mi planeta está en el cuadrante derecho de la galaxia, cerca de la frontera superior, tal como se ve desde la Tierra. Mi sistema solar se encuentra aproximadamente a 540 años luz del centro de mi galaxia. Nuestro sistema solar tiene 26 planetas, 54 lunas y nuestro sol es 18.3 veces más grande que el tuyo. Nuestro planeta se encuentra en la séptima órbita y tiene tres lunas. Tenemos otras tres colonias en planetas en la quinta, sexta y octava órbita. Estamos muy lejos y nuestras unidades de coordenadas astronómicas son bastante diferentes a las que se utilizan aquí. Todo está en hologramas, programado para vigilar los movimientos reales, con la capacidad de hacer un zoom para ver los planetas de cerca. Es imposible ver con telescopios hasta nuestro sistema solar por ser una galaxia muy lejana, y sus científicos nunca serán capaces de catalogarla. Va a ser muy fácil cuando tengan acceso a la información de la base de datos de la Comunidad Galáctica. Cuando se captura la imagen aquí, el objeto ya dejó de existir hace mucho tiempo. En las bases de datos, ustedes tendrán la información en tiempo real, en tiempo galáctico.

Q - ¿Hay razas guerreras y peligrosas que conozcas?

- Por desgracia sí. No me gusta jugar con estos asuntos, pero preguntaste y hay situaciones reales. Hay colonias de razas que son belicosas por naturaleza. Son delincuentes menores. No tienen capacidad para resolver todos sus problemas sociales y degradan en comportamiento hostil. Ustedes tienen aquí los llamados piratas, bueno, ellos son piratas interplanetarios. Son una raza con la aparición de "grises" con aprox. 1.60 m pero el color de la piel es más como el marrón. Los ojos son más pequeños y de color marrón oscuro, y la expresión de la cara es desagradable. Hace mucho tiempo, algunos de estos grupos capturaron varias naves espaciales de algunos planetas pacíficos y las utilizaban para saquear y contrabandear mercancías que fluyen a través de los sistemas solares. Estas bandas también simulan la codificación de las naves espaciales comerciales para eludir el sistema de puertas de enlace de transporte. A veces se van "a costas" de una nave nodriza de algunas razas compasivas de

ciertos sistemas solares bajo la supervisión de estas, sin pasar por el sistema oficial de transporte. Una vez que están en un sistema solar, son difíciles de detectar, pero cuando quieren trasladarse a otro sistema, sus naves tienen que utilizar nuestras vías de transporte donde hay más oportunidades de detenerlos. Como puedes ver, hay problemas en todos los niveles de la tecnología y el desarrollo. También pueden estar circulando aquí sin ningún control, recogiendo material biológico para terceros o incluso secuestrar a la gente para trabajar en sus colonias. A veces podemos atrapar y rodear algunas de sus naves, pero por cada una que confiscamos, roban dos. También hacen muchos negocios con los reptilianos en todas las galaxias. Los reptilianos no roban, sino aprovechan las oportunidades para comprar productos sin investigar la fuente para su mayor comodidad. ¿Cuántas de sus naciones hicieron esto en los viejos tiempos con sus piratas? Por lo general trabajan sin llamar mucho la atención, es poco probable que aparezcan públicamente en su planeta, pero podrán ser muy activos aquí si los Reptilianos instalan una colonia oficial en su planeta. Como te dije antes, hay una especie de una raza de "grises" que trabaja con los reptilianos aparte de los piratas. Son como sus "contadores", gestionan los negocios para ellos y, por supuesto, participan en las ganancias de las negociaciones.

- Me preguntaste el otro día acerca de los objetos cercanos a su sol. Se encontró una concentración de naves espaciales en el Cinturón de Kuiper cerca de Plutón. Alrededor de 20 grandes naves espaciales hay en este momento. No sabemos lo que están haciendo allí. También hay una nave espacial de la galaxia enana Canis Major que ha aterrizado en la superficie de Urano y está conduciendo operaciones allá. Esta enorme nave espacial puede ser fácilmente detectada por sus telescopios cuando despegas.

Video 10

Respuestas de un extraterrestre de Andrómeda - Décimo vídeo - 15 de octubre del 2010.

Q - Mythi puedes decirnos más acerca de las características físicas de las razas que conoces?

- Te voy a dar una sinopsis, porque este tema es demasiado largo. Voy a mencionar detalles de las razas más comunes, que yo sepa, de la dimensión en la que vivimos. Las razas son en su mayoría humanoides y no humanoides. Los humanoides son la mayoría absoluta. Contamos con un departamento especial en la Comunidad Galáctica para abordar las cuestiones de las relaciones con los no-humanoides.

- En las especies humanoides, algunas razas son pequeños seres que tienen aprox. 1 pie de altura y son proporcionales a nosotros. Son gente muy agradable.

- Tenemos razas de "Grisés", como ustedes los llaman, con cuerpos delgados y las cabezas de mayor proporción y estas razas tienen diferentes alturas que van desde 0, 50 m a 1, 60 m. Hay aprox. 130 razas diferentes de humanoides con las características de los "Grisés". Estas razas son generalmente avanzadas y de buen carácter. Sólo algunas de sus variaciones son belicosas y problemáticas. Algunos tienen ojos grandes y otros, ojos más pequeños. La piel también varía de blanco a marrón claro. En algunos casos, los ojos no son de color negro o marrón, pero usan filtros protectores, como los lentes de contacto que se ajustan automáticamente a la luz del ambiente, que proporcionan una buena visión de la luz o de la oscuridad, nosotros también los utilizamos cuando sea necesario. Sus ojos son como los míos y son muy sensibles. Hemos perdido un poco de la capacidad de retracción de las pupilas, debido a cientos de generaciones en entornos con iluminación controlada. Algunas de estas razas están tratando de utilizar los genes de los terrícolas para corregir esta degeneración de los músculos del iris.

- Hay varias razas de seres con cuerpos altos y esbeltos con la cabeza más en proporción, que se mueven con gracia suave. Ellos están en el desarrollo muy por delante y viven en sociedades muy avanzadas. Se les llama "padres viejos". Ellos fueron los responsables para el desarrollo tecnológico de las unidades anti-carbono que todos usamos hoy en día. Casi nunca interfieren con otras razas y son casi autosuficientes en todo lo que necesitan.

- Hay razas antiguas de humanoides que son grandes, 3, 5 m de altura, en proporción a su cuerpo terrícola, y han circulado mucho por aquí en los viejos tiempos. Algunas de estas razas se han extinguido, y otros son activos en otras galaxias en el universo. Son seres que socializan bien con otras razas.

- Hay muchas razas como la suya (aproximadamente 80 razas.), Con el pelo y características similares, que miden aprox. de 1, 5 m a 2, 0 m de altura, y con diferentes tonos de piel. Algunas mucho más avanzadas que ustedes, otros menos. Las menos avanzadas tienen más pelo en el cuerpo y son más hostiles. Viven como ustedes dicen, en la edad de piedra. Las más avanzadas se pondrán en contacto con ustedes ya que muchos seres de sus civilizaciones deben encarnar en la Nueva Era de la Tierra. Estas civilizaciones son muy dinámicas en el desarrollo. Todos los grupos étnicos que habitan en la Tierra hoy en día originalmente vinieron de estas razas en todo el universo. Los Pleyadianos son iguales que ustedes.

- También hay razas derivadas de mamíferos marinos, que se desarrollaron dentro de las mismas normas que nosotros los humanoides. Dado que estos desarrollos paralelos tuvieron lugar hace millones de años, son considerados humanoides también. Algunas de estas razas son tecnológicamente muy avanzadas y se relacionan bien con otras razas.

- Los Reptilianos no son humanoides. Ellos son descendientes de otra línea de desarrollo; su temperatura corporal es mucho más bajo que la nuestra, lo que explica por qué disfrutaban de lugares calientes para vivir. Hay aprox. 20 especies de ellos. Algunas razas de reptilianos también pueden respirar bajo el agua. Su piel es gruesa para mantener su temperatura y los protege de la radiación solar. Sus razas varían en tamaño de 1, 7 m a 3, 0 m de altura. Son muy inteligentes, tienen mucha energía y son físicamente fuertes. Tecnológicamente, no son muy brillantes, pero asimilan el conocimiento de los demás muy bien.

- Por último, hay razas que se originaron a partir de cepas de insectos, con un esqueleto externo, que son difíciles de tratar debido a que su comportamiento lógico es inherente a sus características. Sus comunidades realmente no se cuidan en la limpieza, lo que los hace anfitriones pésimos, si lo necesitan algún día. No hacen muchos contactos con los humanoides o reptilianos, sólo si es absolutamente necesario. Ellos son inteligentes, pero tienen varias limitaciones, principalmente relacionadas con cualquier participación en actividades conjuntas con otros seres. El estilo de vida de ellos es poco ortodoxo para humanoides. Son rápidos, ágiles, duros y resistentes; pueden sobrevivir en ambientes muy agresivos. Todas las razas son completamente libres en sus decisiones y en sus estilos de vida; la Comunidad Galáctica es sólo un punto de referencia para la perfecta integración y armonización de todos los intereses.

Q - ¿Qué pasa con los animales que habitan en los planetas del universo?

- Esto es un problema para décadas de investigación. Hay millones de especies de animales, mamíferos, reptiles, anfibios, aves, insectos y peces en el universo. Multiplique lo que tiene en la Tierra en 1000, y esto es aún demasiado poco. Algunas son del tamaño de una pequeña hormiga, y otros son más grandes que sus buques más grandes. Es un universo lleno de vida interesante y diversa. Todo lo que ustedes tienen aquí en términos de la vida animal existe en otras partes del universo. Cuando una especie se extingue aquí, eso no quiere decir que ya no existe, sólo que por alguna razón el medio ambiente en la Tierra ya no es suficiente para esa criatura. Cuando una especie se extingue, significa que algo no funciona bien entre esta especie y el planeta, es decir que había un poco de desequilibrio que causó el cambio en su estado original. Puede ser un proceso natural, un desastre, o simplemente un uso inadecuado por parte de las razas dominantes, como, por ejemplo y notoriamente, ustedes los terrícolas. Cuanto más inteligente y avanzada una raza sea, más le va a importar mantener el planeta en armonía con todas las formas de vida que lo hayan adoptado como su casa.

Q - Cualquier raza que está afiliada a la Comunidad Galáctica puede tener acceso a cualquier tecnología disponible?

- De ningún modo. El grado de acceso a los niveles de tecnología se relaciona con el desarrollo mental y filosófico de cada raza. El rango de la tecnología permitida de una raza es compatible con la era del desarrollo del planeta donde está instalada esa colonia en particular. Más equilibrada y armoniosa es una sociedad, mayor es el acceso que tiene a las nuevas tecnologías. La frecuencia de vibración (o aura) de un planeta habitado pueden ser medidos y analizados en cualquier momento, y este es un proceso natural de la categorización de una civilización. Ustedes saben cuando están en un lugar que los hace sentir bien y cuando están en un entorno que se siente pesado. Este es el aura que transmite la luz o la vibración pesada. Con los planetas, es exactamente lo mismo. Razas como los "piratas" que he mencionado, oficialmente no tienen acceso a mayores tipos de tecnología. Para conseguirlas, las

roban de las razas más desarrolladas. La Tierra va a tener acceso a las nuevas tecnologías, pero, con el tiempo. En primer lugar tendrá que ser estabilizada, su sociedad ser armoniosa y el aura del planeta clasificado como estable.

Q - Mike Q - Mythi, ¿cómo se reproducen? Generalmente, tienen el sexo como nosotros que estamos más atrasados? Sólo por curiosidad, también se hace por placer?

- Mike, no son atrasados, simplemente no llegan todavía. Me esperaba esa pregunta. Bueno, tenemos dos opciones igual que ustedes aquí también. A veces, también lo hacemos por placer. Podemos hacerlo físicamente o por medio de la inseminación. Cuando nuestra pareja se queda embarazada, vamos a un centro de diagnóstico que tiene la tecnología para definir el sexo del embrión antes de su formación. Aproximadamente la mitad de las parejas tienen un hijo, pero, como somos dos, podemos tener hasta dos niños, ya que ocuparán nuestros lugares cuando morimos. En cualquier caso, podemos elegir el sexo. Dependiendo de la necesidad de equilibrar la comunidad en ese momento, podemos tener dos chicos o dos chicas o sólo uno de cada uno. Así que nuestra población esta siempre más o menos en equilibrio. Todas las demás razas de humanoides y reptilianos se reproducen de la misma manera, pero los que ponen huevos o capullos son descendientes de insectos.

Q - ¿Y para completar la indiscreción de Mike, ¿tienen sexo entre diferentes razas de humanoides?

- Mike, tenemos una filosofía diferente en relación al sexo. Tenemos sexo sólo si hay una conexión espiritual presente. Existe la mezcla de etnias en el universo y es un proceso normal para constituir una raza, pero somos de todas las etnias y compatibles. Aquí en la Tierra tienen diferentes etnias que se cruzan entre sí. Cuando dos o más comunidades, por alguna razón quieren vivir en la misma colonia, y si son una especie relacionada, pueden tener una integración, a través de la generación de travesaños. También hay casos de hibridación genética para mejorar físicamente las generaciones futuras, corrigiendo las deficiencias generadas por el desarrollo de una raza. Hay muchas razas, incluyendo la suya, que, creo, por curiosidad u otro instinto que no entiendo, tienen relaciones sexuales con otras razas, incluso si no conduce a ningún resultado práctico. Algunas razas reptilianos tienen un gran interés en los híbridos para desarrollar colonias que pueden ser considerados una especie de humanoides. Durante mucho tiempo, se han hecho intentos para cruzar reptilianos con humanoides mamíferos y, tal vez, están tratando de hacer esto en su planeta, ya que su sociedad aún no está catalogada oficialmente como una raza homogénea.

Q - Mythi, ¿cuál es tu idea acerca de lo que es el universo?

- El Universo, tal como lo conocemos, es como una de sus playas llenas de arena. Ella no puede detectar otras playas, pero aún así, ella no es la única. Hay muchos universos, que no podemos ver, porque nuestro punto de referencia es todavía muy pequeño en medio de nuestros granos de arena. Existen vínculos entre universos; agujeros negros intercambian presión con su correspondiente y actúan como proveedores de material y balanceadores de energía para la formación de sistemas estelares entre ellos. Sus científicos entenderán con el tiempo cómo funciona esto. Una vez más, una vez que mejoremos, más cosas van a empezar a tener sentido.

Q - Nuestros científicos anunciaron el descubrimiento de Gliese 581g, el 29 de septiembre del 2010, parecido a la Tierra. Es uno de los seis planetas en el sistema alrededor de la estrella Gliese 581, en la constelación de Libra. ¿Sabes si hay gente allí?

- Sí, el planeta es un poco más grande que la Tierra. Existe una gran colonia reptiliana allí. Ellos han colonizado todo el cinturón ecuatorial del planeta. Van a encontrar con el tiempo miles de planetas habitables en las bandas de los humanoides. Muchos planetas, incluso si no están exactamente en el rango de temperatura correcta, pueden haber cambiado sus características con los cambios atmosféricos. Contamos con procesos para manejar la atmósfera superior calentando o enfriando el planeta mediante la disminución o el aumento de la incidencia de luz y otras frecuencias de su sol en las superficies, así como el cambio de la presión barométrica. Hay millones de planetas que pueden ser adecuados. Muchos se están preparando para apoyar a colonias humanoides. Lo hicimos en los planetas donde instalamos nuestras otras tres colonias. Se necesita tiempo, pero funciona muy bien.

[Video 11](#)

[Respuestas de un extraterrestre de Andrómeda - vídeo once - 19 de octubre del 2010.](#)

Q - Claro, pueden controlar la atmósfera, pero ¿qué pasa con el agua? Si no tiene suficiente agua, es difícil hacer que el planeta sea viable, ¿verdad?

- El agua no es ningún problema. Hay mucha agua en la galaxia, en forma de hielo. Hay planetas que están hechas casi exclusivamente de hielo. Para transferirlo es simple; instalamos dos puertas de enlace de transporte, sintonizadas, una en una fuente de agua o hielo y la otra en el planeta en cuestión. Equipo especial se utiliza para eliminar el agua o el hielo y enviarlo por la puerta de enlace de forma continua. Pronto, una gran cantidad de agua será transferido al nuevo planeta. Este agua estará haciendo su ciclo en el nuevo planeta, porque una vez allí, nunca más se irá. Este proceso se llevó a cabo en la Tierra, en los viejos tiempos.

Q - Pero, Mythi, la teoría de los científicos es que el agua fue traído por los meteoros gota a gota.

-¿Podrías honestamente imaginarte eso? Pregunte a sus científicos, ¿por qué sólo la Tierra ha sido agraciado con estos miles de millones de meteoros húmedos y los otros planetas en su sistema solar recibieron sólo los secos? Esta teoría no tiene ninguna base científica; es sólo una conjetura. Ellos ni siquiera saben cómo ellos mismos aparecieron aquí.

Q - Bueno, si es así, ¿por qué el agua sólo se trajo a la Tierra? Podrían haber puesto agua en Marte, Urano, o Venus, también, ¿verdad? ¿Por qué no lo hicieron?

- Su sistema solar es muy nuevo en términos de consolidación. La forma más fácil de manejar en términos de ambientes eran Marte y la Tierra, al estar en zonas con las temperaturas naturales más adecuadas para los humanoides. Los otros planetas requerirían mucho más esfuerzo para emparejarse. Cuando decidieron colonizar el sistema solar, Marte era una de las opciones. Pusieron una cierta cantidad de agua allí, así como plantas y animales más tarde. Después de algunos años, se encontraron con que la Tierra había ganado mucha ventaja; Marte carecía de la riqueza de las características minerales como la que se encontró en la corteza de la Tierra después de su formación. Marte tiene agua en los lagos, pero la mayor reserva de agua subterránea esta en las capas del subsuelo. Entonces decidieron iniciar la colonización de su sistema solar en el planeta Tierra, cuando la primera, delgada y ya enfriada corteza apareció. Pusieron suficiente agua en la Tierra, preguntándose si sería más permeable después de haberse enfriado lo suficiente para absorber gran parte del agua, pero los cálculos de permeabilidad no coincidían mucho con los resultados, y la Tierra consiguió un gran cuerpo de agua en su superficie. Hubieron podido eliminar el exceso de agua, pero era muy bueno así también. El pequeño planeta azul comenzó a vivir.

- Bueno, en realidad, he venido hoy para darles más noticias sobre los movimientos. Tres naves espaciales grandes están en la órbita de la Tierra en este momento, incluyendo la "Enana Canis Major" que estuvo recientemente por Urano, que es del tamaño del país de "Australia", para dar una idea, no es la más grande, pero tampoco es muy pequeña. Ellas tienen sus campos de energía activadas y no se pueden ver, pero sus científicos se darán cuenta de las pequeñas distorsiones en el brillo de algunos sectores de su cielo nocturno. Puede ser que vayan a tener problemas con algunos de sus satélites. Enviaron varias naves más pequeñas a la base de la antártica hoy. No estoy autorizado a divulgar ninguna operación no me darían esa información. Tal vez sólo están haciendo observaciones. Tan pronto como pueda, si puedo, les voy a dar más detalles.

Q - Mythi, tienes algunas noticias que nos puedas compartir acerca de la circulación de extraterrestres aquí?

Sí, tengo un poco de información. Ocho naves de nuestra flota están aquí con nosotros. Nuestro papel es seguir patrullando y observando. Nuestras órdenes son permanecer en estado de alerta, en algunas cuestiones todavía clasificadas. Pero te puedo decir que ninguno de sus misiles nucleares estará en funcionamiento a partir del próximo mes de noviembre. El movimiento está creciendo aquí; cuatro grandes naves espaciales Pleydianos se unieron a los tres que llegaron hace unos días y han aterrizado en la Antártida. Hay un gran movimiento de naves reptilianos en el planeta, sobre todo en América del Norte y China. Se realizó un estudio de su sol, del aumento de la actividad y de la influencia esperada de los planetas en el sistema solar. Su sol va a entrar en una gran fase de actividad a partir de ahora hasta 2013, y esto va a cambiar realmente mucho las condiciones climáticas. La región del planeta Tierra que tiene más habitantes, su este, esta con gran actividad de naves espaciales que patrullan el perímetro. Estamos monitoreando el núcleo del planeta y también la presión de las placas tectónicas regionales

para predecir eventos futuros. Hay una gran plataforma enterrada en Siberia desde hace mucho tiempo en una fisura específica y otra instalada en la zona abisal del Océano Atlántico Sur cerca de la Antártida que se podrían sumir hasta el centro del planeta para hacer correcciones drásticas en el núcleo en caso necesario. Una de las naves espaciales que supervisa las actividades de su sol desde hace algún tiempo es de una república independiente humanoide que hace este tipo de investigaciones para varias entidades galácticas, incluso dentro de nuestro propio sistema solar; los conocemos bien. Son altamente especializados en soles y sus ciclos. En la nave principal, hay una increíble tripulación de 80 millones de personas. Toda la raza vive en esta nave. Es como un planeta, sólo totalmente artificial. No pueden acercarse demasiado a planetas más pequeños, porque podrían causar posibles alteraciones en sus órbitas debido a su enorme masa; siempre están en el espacio abierto. Si tienen que estar más cerca, lo hacen de la manera menos intrusiva posible. La Comunidad Galáctica está invirtiendo tiempo y recursos para asegurarse de que esta nueva colonia en la Tierra tenga el éxito que esperamos.

Q - Mythi, estas plataformas que has mencionado, cómo van a actuar en el núcleo de la Tierra?

- Bueno, no soy geofísico, pero tienen la capacidad de regular la temperatura del núcleo para evitar una gran expansión. No estoy seguro de cómo funciona, pero es una técnica utilizada desde hace mucho tiempo para contener la influencia excesiva de radiación externa que puede desencadenar aumentos de temperatura y presión. Ellos siempre se utilizan como último recurso para evitar desastres mayores. No deberían ser utilizados, pero es bueno saber que están disponibles.

Q - Carlos pide, Mythi, ¿sabes algún detalle específico de la raza Anunaquis?

- Carlos, Anunaquis fue el nombre dado por los sumerios a una raza que había estado explorando su región en aquel momento. Eran descendientes de una raza que ahora vive en las Pléyades, como tantas otras razas de humanoides que viven allí. Estos seres son muy altos, hoy con un promedio de 3, 5 metros, pero, en aquellos viejos tiempos, median cerca de 4, 0 m de altura. Algunos de ellos murieron aquí en los viejos tiempos, luchando contra una raza reptiliana antigua cuya intención era adueñarse del planeta de los terrícolas. Ellos la defendieron contra estos invasores. Esperamos que puedan encontrar rastros de ellos de la época de los sumerios, algunos de los cuales fueron enterrados aquí. Ellos deben tener grandes esqueletos. Era la misma raza que construyó el antiguo puerto espacial de Stonehenge acerca del que me preguntaste! Ya no vienen a su sistema solar, pero, tienen grandes naves espaciales, y quizás algún día vayan a volver aquí sólo para visitarlos. Sus intereses en los últimos dos mil años están dirigidos a las nuevas colonias en Aldebaran. Como he dicho, no vinieron del planeta que ustedes llaman Nibiru; ese planeta no tiene habitantes. Cuando llegaron aquí por primera vez, casualmente Nibiru estaba cerca, y desde esa observación, los sumerios dedujeron que el planeta era el hogar de los dioses extraños. Nibiru no es y nunca estará en condiciones de ser habitado.

Q - Mike Q - Domingo 10 oct 2010 (10.10.10) se dice que es una fecha muy importante para nosotros aquí en la Tierra debido a las energías entrantes, que están relacionados con el aumento de la frecuencia tanto de la humanidad que del planeta (Gaia) a nuevos niveles. Esto se conoce como "Ascensión" y es aparentemente en preparación para el 2012. ¿Estás involucrado en este proceso? ¿Estás consciente de ello? ¿Tu frecuencia va a subir también?

- Mike, ya hablé de eso antes, la Tierra se moverá a una nueva etapa (Nueva Era) a partir del diciembre del 2012. Hasta entonces, muchas cosas van a suceder ya que la frecuencia del planeta está cambiando y eso puede ser percibido por muchos de ustedes. Somos conscientes de esto, y estamos aquí porque participamos indirectamente en este proceso; es parte de lo que estamos haciendo en nuestras misiones regulares aquí. En nuestro planeta, pasamos por las mismas etapas que ustedes, pero en momentos diferentes. No subiremos en este momento. Ahora es su momento, y cómo se está observando una nueva colonia con excelentes posibilidades de ascensión, esta siendo estudiado en este período especial. Después de que el polvo se asienta, se convertirá en parte de algo mucho mayor que sus límites de las fronteras tradicionales les marcan, ya no va a ser internacional, sino intergaláctico.

Q - Steve pide, Mythi, ¿sabes por qué los sistemas de armas nucleares han sido desactivados por objetos encima de instalaciones nucleares?

- Steve, como he dicho antes, todas sus instalaciones militares que contienen armas nucleares están bajo estricta vigilancia. En ese momento de posibles eventos, Pleyadianos están neutralizando los sistemas de navegación de todas estas armas hasta noviembre. No es para prevenir un ataque contra las naves espaciales, sino para proteger a su pueblo de sus propios gobiernos.

Q - Steve pide, Mythi puedes explicar detalles sobre la composición química del medio ambiente en tu planeta, es decir, los niveles de oxígeno, etc?

- Steve, nuestro planeta tiene una atmósfera muy similar a la que la Tierra debería tener: 79% de nitrógeno, 20% de oxígeno, 0,8% de argón, dióxido de carbono 0,05%, 0,01% de otros gases y vapor de agua. Todos los planetas habitados por humanoides o reptilianos tienen atmósfera respirable para todas las razas. Lo que varía en algunos casos es la presión atmosférica, lo que puede influir en un ajuste barométrico requerido para una visita. Hoy en día, el ambiente es muy contaminado y desestabilizado; esta condición va a cambiar radicalmente en los próximos años, para bien, por supuesto.

Q - Steve pide, los extraterrestres pueden leer las mentes humanas?

- Steve, la telepatía es una técnica que se desarrolló durante muchos millones de años por diversas razas. Funciona muy bien con los miembros de su propia raza e inferiores. Razas superiores se comunican telepáticamente con otras razas solamente si quieren hacerlo. Razas subdesarrolladas como la de ustedes no conseguirá esta característica pronto. Estas y otras características sólo pueden desarrollarse en un entorno ideal, con la frecuencia adecuada a la vibración del planeta. Podemos comunicarnos con ustedes usando telepatía, pero ustedes no pueden responder, por lo que sería una conversación unidireccional. Podemos anticipar lo que están pensando cuando están hablando con nosotros, incluso sin pronunciar palabras, pero no tenemos acceso a sus registros o recuerdos en el cerebro, ya que todavía no tienen la habilidad de capacitar datos almacenados para su transmisión a otros cerebros.

Comentario - Mythi siempre aparecía con una especie de larga capa de lluvia, con una capucha que tapa y cubre la cabeza, dejando sólo la cara visible. Hoy lo vi sin gorro en la cabeza, Andromedanos no tienen pelo, pero su cabeza y la cara están bien proporcionadas, de forma similar a los terrícolas calvas. Los ojos son un poco más grandes que los nuestros y más oblicuas.

[Video 12](#)

[Respuestas de un extraterrestre de Andrómeda - vídeo doce - 23 de octubre del 2010.](#)

Q - Mythi, los Andromedanos van a estar aquí, incluso después del proceso de cambio para colaborar con algún tipo de coordinación social?

- Mira, mi amigo, cuando digo que soy de Andrómeda, eso no quiere decir que nosotros somos los representantes oficiales de nuestra galaxia, hay más de 240 razas de sociedades inteligentes allí, incluyendo razas de insectos. Todos ellos son también de Andrómeda. Posiblemente otras razas procedentes de la Galaxia de Andrómeda han estado aquí antes. Sabemos de muchas otras razas de la Vía Láctea, pero eso no quiere decir que algunos de ellos representen a toda la galaxia. Sí, debemos estar aquí de la manera más activa y en contacto, ya que fue la elección de nuestros gobernantes, a través de la Comunidad Galáctica, para ayudar a esta nueva colonia y a otras en otros sistemas solares de la Vía Láctea. Un día estaremos todos en la Vía Andromeda o Andrómeda lactea.

Q - Steve pregunta, ¿cómo es la estructura de sus naves para poder viajar a través del espacio?

- Steve, nuestras naves se construyen en nuestra colonia, en el sexto planeta, llamado Sitka. Tenemos grandes instalaciones allí para construir naves y estaciones. Muchos expertos de algunas razas están allí, pleyadianos y grises de Andrómeda, trabajando en conjunto con nosotros en varios proyectos. Tenemos una gran cantidad de intercambio de trabajo entre razas especializadas asociadas a la Comunidad Galáctica. Algunas razas son mejores en la tecnología de la construcción de grandes fuselajes. Otras, en la programación; otras, de instrumentación; otras, propulsión, etc. Cada una construye naves de acuerdo a la conveniencia y utilidad. Tenemos modelos que exportamos a cambio de materias primas y otros bienes, personalizados por los compradores. Utilizamos

aleaciones metálicas que se encuentran entre el aluminio y el acero inoxidable, pero con moléculas programadas y cambian por completo el comportamiento de los materiales ya que se adaptan automáticamente a las condiciones más severas. Los elementos más importantes son los campos de energía, que son las carcasas aislantes reales de las naves espaciales.

Q - Steve pide, durante el incidente Tether de la NASA, parecía que esa nave estaba rodeada del objeto atado. ¿Era cierto, o eran cristales de hielo?

- Steve, hay seres no inteligentes que viven y se alimentan de la energía. Estos seres viven y se reproducen como sus hidras, sólo en el espacio. Se trata de una cuestión de plasma biológica, y cuando encuentran alguna fuente de energía, se sienten atraídos, absorbiendo todo lo que puedan. Son inofensivas, pero absorben una gran cantidad de energía en sus cuerpos. Ellos pulsan en formas circulares o tubos que se tuercen todo el tiempo. Lo más cerca que vienen cerca de la superficie es la atmósfera superior, ya que, si se quedan demasiado tiempo en elementos gaseosos, se disuelven lentamente por el intercambio iónico de la energía con el medio ambiente. Son similares a los que viven en el agua de los mares. Si se acercan demasiado a la playa, se hunden en la arena y mueren a causa de la deshidratación. Varían de pequeñas bolas a grandes masas de muchas millas de longitud, que vagan sin rumbo por la materia oscura en el universo. Si se les golpea con una nave espacial, simplemente se dividen en masas más pequeñas de la misma especie.

Q - Mike Q - Tenemos pruebas de que la humanidad ha vivido a través de varias "civilizaciones" en su historia en este planeta, pero yo personalmente, sospecho, como otros también, que hay civilizaciones que pasaron de ser cavernícolas a tener alta tecnología en varias ocasiones, sólo para auto degradarse o ser destruidos, volviendo a las cuevas de nuevo. ¿Crees que esto es cíclico, o es diferente esta vez?

- Mike, la Tierra fue la cuna de varias civilizaciones que estaban por delante debido a la intervención de algunas razas extraterrestres para comenzar el desarrollo de manera experimental. Las primeras grandes civilizaciones que existieron aquí eran regionales. Es como si su comunidad iría a participar en el desarrollo de una tribu de nativos. Esta tribu se destacará sobre el resto de las tribus, asimilando gran parte de su tecnología y conocimiento. Ellos serían tan desconectados de su entorno original, que deberían integrarse a su propia sociedad como ciudadanos en desarrollo. Lo que sucedió en la Tierra fue el desarrollo de las culturas aisladas experimentales que en algún momento fueron trasladados a colonias más desarrolladas. Estos cultivos fueron lo que ustedes llaman Atlantis, Sumerios, Vedas. Hubo una gran civilización, aprox. hace 12.000 años, donde hoy es Turquía, llamada Saxas, de la que sus historiadores no saben absolutamente nada. Todas eran muy avanzadas, y la única manera de seguir adquiriendo conocimiento era trasladarlas a una colonia que estaba a la altura del nivel de frecuencia al que habían llegado. Por lo tanto, esto le sucedió a los SAXAS, Vedas, Sumerios, Egipcios, Mayas, Incas, Aztecas, y una multitud de etnias asiáticas antiguas. Ahora es una situación totalmente diferente. La Tierra ha llegado a una etapa globalizada; casi la totalidad de sus culturas tienen el mismo acceso a la información y la tecnología, después de haber alcanzado el umbral de un cambio de Era. Como expliqué antes, aquellos que no han alcanzado la frecuencia correcta en esta etapa serán transferidos de forma natural a las dos colonias de humanoides que están más retrasados en su desarrollo. La Tierra entrará en una etapa de equilibrio con el medio ambiente; la colonia mantendrá su población más controlada y tendrá una relación armoniosa con los recursos del planeta. Hemos esperado mucho tiempo por la entrada de la Tierra como una colonia, madura y equilibrada, en nuestra comunidad. Por último, esto va a pasar, incluso si cuesta un poco de intercesión.

Q - Mike Q - Hay una teoría de que la Tierra es hueca, y hay una población de descendientes de Lemuria, una avanzada civilización que vive en el interior del planeta, con entradas en los polos norte y sur. ¿Sabes algo sobre esto?

- Mike, había bases subterráneas muy antiguas en América del Sur, Asia y Europa, pero ahora algunas están a propósito inundadas de agua. La base de la antártica se encuentra en una línea de fallas grandes que forman un gran área subterránea. Una gran base existe allí con un montón de infraestructura, y su entrada está cubierta por una cortina de vapor de agua, lo que impide que se vea. También hay algunas bases submarinas de investigación que albergan las naves espaciales y cientos de investigadores, pero la civilización dentro de la Tierra no existe. La Tierra no es hueca. Creo que estas leyendas dan testimonio de las naves que están entrando y saliendo de estas viejas bases.

Q - Carlos Q - ¿Utiliza robots para realizar cualquier tarea?

- Carlos, utilizamos robots para hacer el trabajo pesado, repetitivo o arriesgado. Tenemos unidades de exploración solitarias, que casi "piensan" por sí mismos, para resolver situaciones sencillas y para sobrevivir en ambientes hostiles. Cuando no podemos aterrizar en algún planeta con condiciones de temperatura o presión extrema, enviamos aquellas unidades que están controladas mentalmente por sus operadores como si ellos mismos estuvieran en su lugar. Utilizamos un casco con una pantalla 3D holográfica que tiene el mismo campo de visión y, a través de los sensores de ondas cerebrales, controlamos todos los movimientos en tiempo real, incluyendo conversaciones con nativos. Es debido a estas facilidades que somos más pequeños y más débiles que ustedes, muchas generaciones sin tener que hacer mucho esfuerzo. Pero en compensación, somos más rápidos porque nuestras reacciones musculares son 5 veces más aceleradas que las suyas. Nuestra frecuencia cerebral también es mayor que la suya y podemos pensar más rápido. Pero de todos modos, esto es sólo práctica, y llegaron allí fácilmente ayudados por la nueva frecuencia del planeta y algunos elementos especiales que podemos ofrecer para ayudar en la activación cerebral.

Q - Una sonda de la Tierra envió varios fotos de una luna de Saturno, llamada Lapetus. No parece normal; usted sabe algo de ella?

- Yo sé de que la luna estás hablando. Esta luna no es realmente natural. Es una antigua estación espacial que todavía está en uso regular. Es propiedad de una raza originaria de la constelación Camelopardalis, como ustedes la llaman. La usan como almacén para la minería de gases, líquidos y minerales que son abundantes en Saturno. También han estado explorando minerales en su luna durante mucho tiempo; tienen grandes máquinas mineras allí. Exportan a diversos planetas. Tienen un portal de transporte para los materiales que se pueden encontrar en la estación espacial de Saturno y en otra estación espacial idéntica en su luna de ustedes, como una torre de un montón de millas de altura, con una esfera elíptica en la parte superior. Personalmente nunca he estado allí adentro, pero ellos son una buena sociedad.

Q - Yo vi la noticia de que este mes un pueblo entero fue tomada por una luz fuerte, en China. La noticia parece muy extraño... e incluso... puede haber sucedido?

- Es un poco de anarquía que reina aquí hoy en día. No quiero alarmarte por esto, pero ese tipo de cosas puede estar ocurriendo en diferentes partes del planeta sin ningún control. Hay muchas razas, muchas naves espaciales; algunas razas pueden estar tomando muestras de sus razas para sus colonias. Ellos saben que cuando a ustedes se les reconozca como una raza, ya no podran hacer cosas como esas. Algunos de ellos tienen buenas intenciones, porque las razas se relacionan en su origen, y estos terrícolas pueden ser útiles para la genética de su raza. Saben que mucha gente va a ser eliminados en el proceso y "salvan" a algunas personas de las razas existentes aquí en sus asentamientos.

Q - David le Q - ¿Hay otros extraterrestres que visitan la Tierra y ocultan su identidad, y si es así, ¿cómo se ven, como gente normal?

- David, creo que entiendo tu pregunta. Hay muchas razas que son similares en apariencia a ustedes. Podrían moverse perfectamente en sus ciudades sin ser notado, como algunos Pleyadianos. No se puede transmutar la imagen si esta es tu duda. Un reptil aparece siempre en la manera como es, por lo que no puede hacerse pasar por un humanoide y pasar desapercibido.

Q - Mythi, en las plataformas las que mencionaste, con las que se efectua la regulación del núcleo de la Tierra, después de algunas investigaciones, descubrimos ayer que uno de los sitios ha sido conocido por los terrícolas desde hace mucho tiempo, en las montañas de Siberia. ¿Crees que no hay problemas con esto?

- No hay problema. Sabemos que la ubicación ya se conoce, pero créanme, nunca tendrán acceso a esa plataforma ya que, si se le molesta, se hunde 200 o 300 metros más. Ellas fueron traídos aquí en el año 1848 debido a que su sol pasaba por un gran período de inestabilidad peligrosa hasta 1860, como se puede comprobar en su historia antigua. Y desde entonces, los dos equipos están disponibles.

CO UKRYWA FENOMEN W TAJDZE?

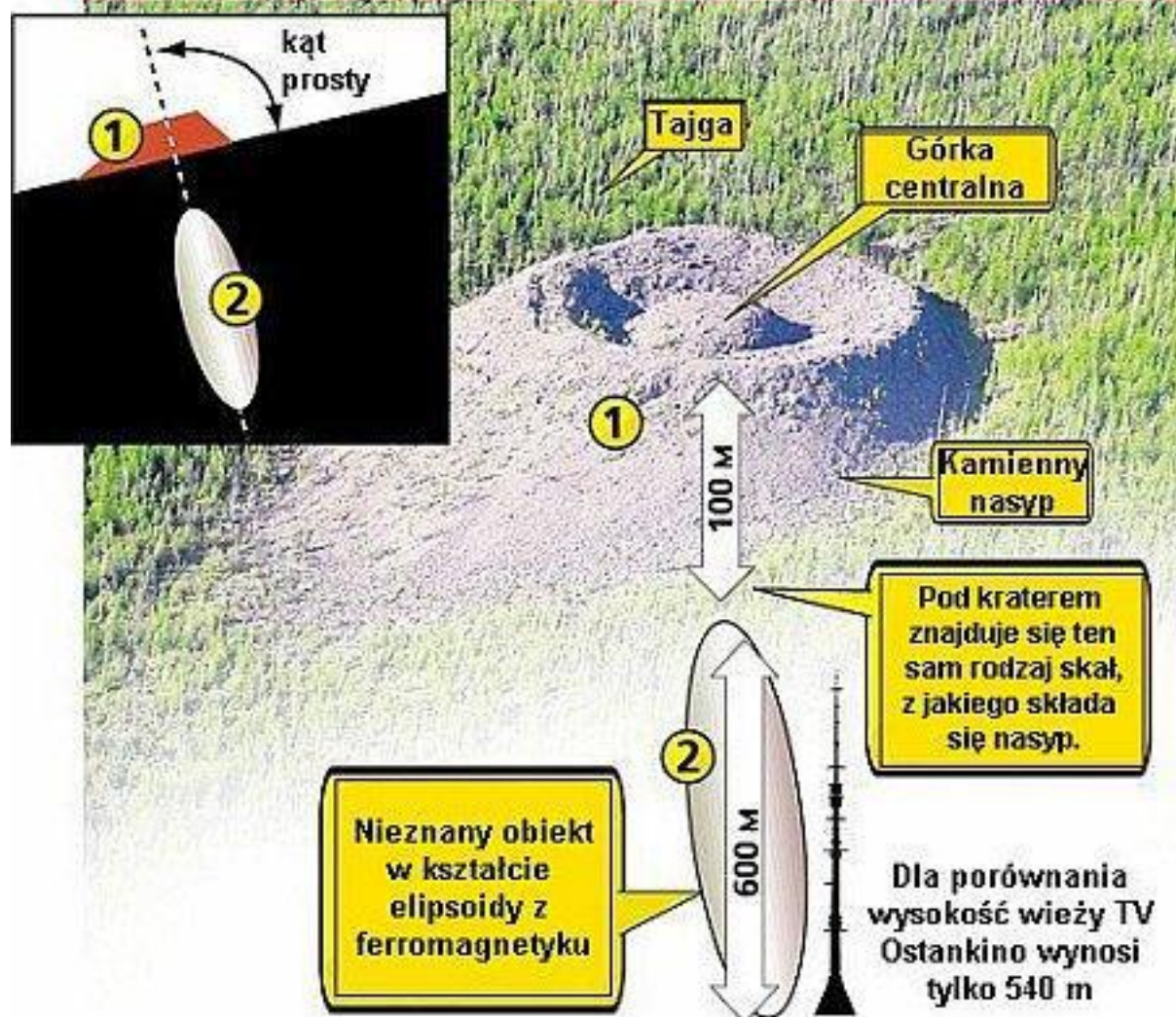



Video 13

[Respuestas de un extraterrestre de Andrómeda - Vídeo trece - 26 de octubre del 2010.](#)

Q - Mythi, tenemos noticia de que Nibiru se acerca al Polo Sur y está siendo encubierto por los gobiernos. ¿Podrías explicar con más detalle lo que es el Nibiru rojo y qué se trae en relación a las influencias en el sistema solar? Me gustaría saber lo más posible sobre el tema. Algunos amigos dicen que no nos dices muchos detalles sobre los eventos reales...

- Bueno, vamos a ser mucho más específico. No puedo ser apocalíptico. Yo no soy un enviado a decir exactamente cómo todo va a suceder porque no lo sabemos del todo. Hay muchas variables en esta ecuación. Lo que podemos hacer es estar preparado para todas las posibilidades. Lo que se está planteando es un pequeño sistema solar que pertenece a su sistema solar grande. Tenía siete planetas, pero perdió a uno en su último paso más cercano, aprox. Hace 3.600 años. Chocó con una de las grandes lunas de Júpiter, y los dos se desintegraron. Hoy en día, sólo las piezas están orbitando el Sol, entre Marte y Júpiter. Nibiru pasará a través de este cinturón de residuos y como es un Sistema Solar compuesto de planetas seguirá dispersando mas de este tipo de residuos en todas las direcciones. Puede perder uno o dos de sus planetas más pequeños, como resultado de estos choques. Esta ahora como su Sol fue hace 5 millones de años, una pequeña estrella enana en proceso de enfriamiento. No emite el espectro de luz necesario para la fotosíntesis en las plantas; sólo emite calor. Uno de sus planetas se utilizó como colonia muchos miles de años atrás. Hoy en día, debido al enfriamiento gradual de este sol, ya no mantiene ninguna colonia en sus planetas porque se han vuelto extremadamente fríos.

En el planeta más grande, hay una estación base de la antigua colonia, que al parecer ya no esta en uso desde hace mucho tiempo. Hasta donde sabemos, nadie conectado a la Comunidad Galactica vive actualmente en esos planetas. Si alguna comunidad vive allí, no mantiene ningún contacto con nosotros, y consideramos que es deshabitada. Cuando este sol pasara por aquí, entre 2011 y 2013, traerá muchas inestabilidades como ya he dicho.

Octubre de 2011 será uno de estos puntos de cruce. Estos efectos se añadirán a la inestabilidad del Sol, y a la reversión del campo magnético de la Tierra. Estos efectos, si vendrían de uno en uno, no traerían grandes desastres, pero todos estarán sucediendo al mismo tiempo en este momento. Por esta razón, las comunidades están viniendo aquí para observar o participar en la asistencia durante estos eventos. El próximo año, el gobierno ya no podrá ocultar el hecho, ya que, todos ustedes podrán ver el miembro escurridizo en su travesía por el sistema solar desde el sur hasta el norte. Verás, la Tierra pasará muy, muy cerca de el dos veces. Las placas tectónicas se someterán a un gran movimiento, causando desastres en serie en todos los continentes. Su Luna sufrirá una enorme influencia de la gravedad por lo mismo entre 2011/2013, pero estamos estimando que no va a ser suficiente para despegarla de su órbita, con un poco de suerte. La Tierra necesita su luna grande para mantener el equilibrio natural; haremos todo lo posible para mantener su órbita lo más estable posible. Una gran nave procedente del sistema solar Canis Majoris entró en su sistema solar recientemente y fue detectada por sus telescopios infrarrojos cerca del sol. Tiene aprox. 30 veces el tamaño de su planeta. Será aparcada a la misma distancia del Sol que la órbita de Júpiter. Esta enorme nave puede ayudar a compensar los efectos de la gravedad en el sistema, dependiendo de su ubicación específica durante los pasajes de Nibiru cerca de la Tierra. Hay un buen plan de estabilización en curso. Sé que quieres preguntar por qué esta enorme nave no desvió a Nibiru de la ruta, para que no pase a través del sistema solar, voy a responder a eso. No podemos influir en el equilibrio del sistema de esta manera; sólo podemos minimizar las consecuencias. Si se desvía Nibiru, nadie sabe las mayores consecuencias que esto puede causar, posiblemente futuras colisiones con otros sistemas u otras reacciones en cadena de la galaxia. Y reiterando, no se olvide de sus gobiernos, que son desconocidos para nosotros en términos de intenciones beligerantes. Vean sus eventos en el Medio Oriente.

Q - Mythi, quien en realidad está pagando este proyecto? Las grandes naves espaciales, todo este procedimiento, sus naves y tripulaciones, no deberían estar trabajando de forma gratuita.

- Todos y cada uno; se trata de un tipo de esfuerzo conjunto. La Comunidad Galáctica tiene recursos ilimitados para satisfacer las expectativas de crecimiento de los seres inteligentes en la región del universo donde tiene la capacidad de actuar, tal como "sólo en teoría" deberían hacerlo sus "Naciones Unidas". Cuando se necesitan recursos para fines de infraestructura, los gobiernos tienen los créditos de acuerdo con la participación de sus comunidades en el contexto general. Existen diferentes escalas para cualquier medida acorde al peso de las acciones. Con respecto a la población, cada individuo obtiene lo que necesita para su realización personal y profesional. Esto se establece por el individuo. No recibimos pagos como ustedes aquí en la Tierra, porque todo lo que necesitamos lo podemos conseguir. Y no queremos lo que no necesitamos para estar bien. En el aspecto de apoyo a las nuevas colonias, todos hacemos lo que podemos hacer, sin pensar en el pago. Nos sentimos muy orgullosos de poder observar y contribuir al desarrollo de iguales; esto, para nosotros, no tiene precio. ¿Cuál sería la razón para el desarrollo y la tecnología si no fuera para ayudar en el desarrollo de una comunidad en su conjunto? Todo ser inteligente debe tener la oportunidad de completar la integración en un contexto universal, dentro de su capacidad.

Q - Mike Q - Durante muchos años ha habido numerosas historias que salen de Asia sobre avistamientos de naves fuera del mundo que operan en bases subterráneas en las montañas del Himalaya en la región de la meseta tibetana. Se dice que tanto los chinos, que controlan el Tíbet, como las autoridades de la India son conscientes de ello y se confabulan para mantener extranjeros lejos de las zonas afectadas. Sin embargo, los residentes locales, que son ciertamente pocos y distantes entre sí, han comentado sobre las actividades de misteriosas naves aéreas. ¿Quiénes son estos visitantes, si eso es lo que son, y están ellos en contacto con los Lamas tibetanos o líderes religiosos budistas que son supuestamente espiritualmente avanzados y, posiblemente, incluso, descendientes de una raza antigua de la Tierra?

- Mike, como he mencionado antes, había varias bases subterráneas y algunas en la superficie en los valles entre montañas altas e inaccesibles construidas en los tiempos antiguos y todavía se utilizan hoy en día. El Himalaya, siendo una gran cadena de montañas, era el lugar perfecto para estas bases de operaciones en el Este. Algunos grupos étnicos, como los chinos, los tibetanos y otros pueblos asiáticos, tienen sus raíces en razas alienígenas que están constantemente viendo por estas colonias hasta nuestros días. Eso significa que no son realmente descendientes, pero antecedentes. Los monasterios y pueblos aislados son los sitios de contacto más constante porque, al igual como lo estoy haciendo aquí con ustedes, el contacto se hace sin la interferencia de "autoridades" de los gobiernos. Una base existente en el Tíbet ha sido visitado por los lugareños, y porque estos ambientes tienen temperaturas agradables controlados artificialmente, esto dio lugar a muchas leyendas locales, y estos

nativos las llaman "Shambala", lugares para tener contactos locales con los filósofos del más allá. Los seres de "Shambala" ayudaron en la construcción de templos y monumentos. Hay monasterios en las montañas que no podrían construir hoy en día, ni con toda su ingeniería moderna. Estas razas extraterrestres, que sembraron a los asiáticos, son, incluso hoy en día, más místicos que otras razas en el universo.

- Dile al amigo Mike que una nave espacial Pleiadeana grande partió ayer de la base de la Antártida y se encuentra al norte estacionaria en un lugar llamado Isla de Man en el Atlántico Norte, y que sus naves secundarias están neutralizando los misiles de todas las bases militares en su región. Él puede tener noticias al respecto en los próximos días a través de los medios de comunicación.

Q - Mythi, tengo una curiosidad, ¿cuánto tiempo puedes vivir?

- Nuestra esperanza de vida es muy alta. Nuestra ciencia biológica está muy avanzada; esto nos lleva a vivir tanto como nos sentimos útiles. En años de la Tierra, tengo 120, pero soy joven. La expectativa es de alrededor de 350 años de su medida del tiempo. Por lo tanto, nuestras colonias crecen muy lentamente en términos de personas, porque vivimos demasiado tiempo. Es por ello que "se siembran" las nuevas colonias como la suya, para tener un aumento más significativo de seres inteligentes que habiten en el universo, y por qué son tan importantes en este contexto. No tenemos miedo a la muerte física, porque es sólo un escenario para encarnaciones en las comunidades más desarrolladas. Cuando nos sentimos viejos de espíritu, nos ponemos a disposición de la fuerza universal, y después de un período de auto-reflexión, dejamos nuestro cuerpo y desaparecemos de la vida. Esta es una etapa mística, vamos a través de la forma física a la espiritual, naturalmente y feliz por la misión cumplida. A menos que haya un accidente o cataclismo, nuestra muerte es muy tranquila y rodeada de la alegría de una vida larga y próspera. Las tripulaciones de las naves como la nuestra son consideradas aventureras porque tienen mucho más posibilidades de morir en accidentes al ayudar a otras comunidades, por lo que están muy bien consideradas en nuestra sociedad.

Q - Mike pregunte: ¿Cómo es su planeta?

- Mike, mi planeta principal es un lugar muy cómodo. Tenemos muchos pueblos en todo el planeta, pero no muchas ciudades grandes. Hay carreteras sólo en zonas donde equipos industriales circulan automáticamente. No existen carreteras en el resto del planeta debido a que no son necesarios. Nuestros vehículos están flotando. Tenemos abundante energía y una infraestructura bien integrada. Plantas, flores y verduras abundan en todo el mundo, y tenemos grandes granjas de frutas de diversas partes de la galaxia. Tenemos un montón de agua también en la forma de mares naturales y artificiales que son el hogar de varias especies de peces que se procesan en forma de proteína con la que complementamos nuestra dieta, que es básicamente de frutas y verduras.

Q - Mike Q - ¿Existe la fauna en su planeta? También tienen animales domésticos?

- Mike, en el planeta principal y las tres colonias, tenemos muchos peces, aves y muchos tipos diferentes de lagartijas. Tenemos muchos insectos como mariposas que polinizan las flores. Estamos tratando de aclimatar una raza de abejas que viven en los bosques de América del Sur, que no pican. Ustedes la conocen como "abeja indígena." Tenemos especies similares de mamíferos marinos como sus delfines, que mantienen el equilibrio biológico de nuestros océanos. Tenemos varios tipos de crustáceos, corales y conchas, así como cientos de especies de peces tropicales. Acerca de los animales domésticos, no tenemos esta costumbre. Los animales que viven en la naturaleza, especialmente las aves, a menudo se acostumbran a vivir entre nuestros hogares. Acuarios marinos son un hobby para algunos.

[Video 14](#)

[Respuestas de un extraterrestre de Andrómeda - Vídeo catorce - 28 de octubre del 2010.](#)

En esta conversación, hizo algunas revelaciones extrañas que hemos decidido incluir.

- Mi amigo, tengo un aviso extraño. Hemos estado en Venus y Marte para realizar algunas investigaciones acerca de la actividad solar y el cambio climático; Yo personalmente nunca había estado allí en ninguna misión,

simplemente volamos sobre el planeta. Pero tuvimos una extraña sorpresa en órbita; nos encontramos con un asentamiento de reptilianos allí en Marte. Consultamos la base de Investigación Chithok allí (pequeños humanoides) y nos dijeron que ha habido un gran movimiento reptiliano en la zona durante casi 8 años. Debido a que no tienen relaciones con la raza reptiliana, no dieron importancia al tema ya que los reptilianos son una raza soberana y pueden explorar el planeta también. Vimos algunos de sus compatriotas allí también, los terrícolas trabajan con ellos. Con el encubrimiento de los Reptilianos, una raza soberana, los terraqueos fueron capaces de poner el pie en Marte, incluso si aún no tienen permiso para hacerlo. Por el tamaño de las instalaciones, parece que tienen la intención de desarrollar una gran colonia allí. Están trabajando duro allí en el montaje de muchas instalaciones. Las naves espaciales de transporte estacionadas eran reptilianos, pero vimos un montón de camiones pesados y maquinaria pesada, como los que se utilizan aquí. Ya hemos informado de ello a nuestra commandancia, y nos respondió que los reptilianos ya habían informado de la creación de una base colonial en Marte a la Comunidad Galáctica hace unos años. Hay prácticamente una gran ciudad ya montada, con unidades de energía, teletransportadores, e instalaciones de todo tipo: Tanques de agua, generadores de atmósfera, acondicionadores de aire centrales, grandes almacenes, y una amplia zona residencial. También detectamos grandes instalaciones subterráneas cubiertas por grandes cúpulas y empezaron dos bases y excavaciones más en otros cráteres cercanos que ya tienen todas las calles y zonas demarcadas. Su gobierno debe tener algún tipo de acuerdo con ellos, seguro. Los reptilianos no tendrían ningún interés en la construcción de una base en ese lugar si no fuera por un acuerdo y pedido. Parece que esta base colonial servirá muy bien para acoger algunos terrícolas importantes durante un periodo de mal tiempo aquí en su planeta.

Q - En cuanto a esta colonia en Marte que has mencionado, ¿hay una atmósfera allí? ¿Sabes la composición?

- Sí, hay una atmósfera en Marte, y ahora están bombeando más gases de efecto invernadero para aumentar el efecto del calor, la protección radiológica, y la presión atmosférica. Hay generadores de atmósfera que se utilizan específicamente para eso. En la colonia observada, hay una unidad en pleno funcionamiento. El principal proveedor de gas de los reptilianos es una estación de depósito en Japeto. Estos gases se miden por el generador de atmósfera en el momento de teletransporte. Es un rápido proceso de equilibrio para la colonización. Marte es pequeño, fácilmente adaptable a la tecnología actual. La composición de la atmósfera es muy diferente a la establecida por sus científicos. Hoy en día es de aprox. 45% de nitrógeno, 37 % de dióxido de carbono, 0.1%, de monóxido de carbono, 16% de oxígeno, 1, 5% de argón, 0, 5% de otros gases nobles y vapor de agua. En pocos meses, será cómodo para respirar con el aumento de oxígeno en la capa inferior, porque ahora todavía requiere el uso de máscaras de gas para ayudar a la respiración, pero está cambiando muy rápido. Ustedes pueden notar que Marte es cada vez más brillante en el cielo nocturno; esto es debido al hecho de que su atmósfera está aumentando su volumen de gases.

Q - Mythi, en tu opinión, ¿qué piensas, que quieren hacer?

- Al parecer, tienen la intención de separar a unos pocos, que, después de realizar una "limpieza" en el planeta Tierra con ayuda del ejército que queda aquí en los bunkers, volverán a reorganizar los posibles supervivientes e instalar un nuevo gobierno para todo el planeta. Esta es sólo una opinión, pero dado que todo esto se hace en secreto, , creo que es la posibilidad más plausible.

Q - ¿Y qué crees que podrían hacer para poner en práctica esta "limpieza"? Si sabes algo, por favor díganos directamente.

- Sabemos que sus gobiernos están deliberadamente contaminando la atmósfera con diversos agentes infecciosos artificiales y otras sustancias; pueden causar reacciones en cadena para reducir drásticamente la fauna (mamíferos, aves, peces, insectos) del planeta, causando escasez de alimentos. Plantas de consumo se verán afectadas únicamente por el aumento de la radiación solar en las plantaciones como ya saben, por lo que no tienen que preocuparse de exterminarlas artificialmente. Las únicas semillas viables para plantación serían aquellas que se almacenan en cuatro enormes instalaciones inviolables subterráneas, que son miles de toneladas, bajo estricto control.

No tomen ningún medicamento recibido de su gobierno como vacunas o relacionados. No acepten ser llevados a cualquier lugar vinculado a sus gobiernos particulares. Eviten comer alimentos que aparecieron alterados de alguna manera. La ebullición no funciona debido a que algunos organismos artificiales resistentes a las altas temperaturas no se ven afectados. Tomen todos los días un vaso de agua con una cucharadita de bicarbonato de

sodio para hacer que el PH de su cuerpo se torne ligeramente básico, ya que los agentes artificiales se benefician de la acidez para operar eléctricamente. Ha sido una guerra silenciosa; están en ella sin darse cuenta y sin saber que ustedes son los objetivos. Tienen la intención de utilizar los próximos grandes eventos naturales como camuflaje, aumentando artificialmente las consecuencias. Incluso pueden tratar de convencerlos de que están bajo ataque alienígena, forjado por sobrevuelos de naves espaciales de reptilianos sobre las ciudades, para justificar actos de excepción.

Tienen la intención de mantener a los ejércitos ya preparados viviendo en bases subterráneas, para tomar las medidas necesarias cuando finalizen el "proceso de limpieza", evacuación, descontaminación, y el aislamiento adecuado de los cuerpos de los seres humanos y animales en tumbas. No sabemos los detalles de la agenda de sus gobierno con los reptilianos, pero parece que están en las etapas finales.

- Existen creaciones de animales para el consumo de varias razas, mamíferos y aves, confinados en instalaciones subterráneas, con miles de animales seleccionados. Estas instalaciones están bajo custodia y mantenimiento de la estrategia militar en varios países. Sus gobiernos están almacenando miles de toneladas de alimentos deshidratados, congelados, enlatados, millones de litros de agua potable, combustible, todo tipo de vehículos, aeronaves, buques, submarinos, y todo tipo de armas, incluyendo toda una colección grande de nuevos satélites y cohetes, así como todos los periféricos necesarios para reiniciar el sistema cuando se asiente el polvo. Todo se ve reforzado en los subterráneos para soportar todo lo que pueda suceder en las regiones asignadas previamente. Ni terremotos, tsunamis, ni la radiación pueden destruir estos depósitos. Estoy siendo lo más directo posible, como solicitaste.

- Mike, en el submarino atómico británico que encalló en problemas y del que me hablaste, el sistema de navegación era muy similar a los misiles de armas nucleares, y a veces se apaga por error, causando problemas en los buques de guerra. Estoy seguro de que los Pleyadianos han neutralizado esto; esto y muchos otros de sus aviones de combate con armas nucleares que están en tierra también pueden presentar problemas similares. Sus gobiernos saben que personas como nosotros, los Pleyadianos y otros, están aquí para supervisar el proceso, y no van a invertir más dinero en arreglar lo que se está neutralizando o producir más armas nucleares. La táctica es más sutil para la ejecución de los planes para la Tierra. En este período de la tribulación, es posible que tengan conflictos regionalizados entre militares y gente común y, por supuesto, algunas naciones contra cualquier otra específicamente, sobre todo en su región del Oriente Medio.

Q - ¿Qué es la tecnología detrás de un virus de auto-replicación artificial?

- Esta tecnología se basa en nanoactuadores alienígenas. Durante mucho tiempo, los científicos han estado investigando los nanoactuadores encontradas en los extraterrestres que se accidentaron en la Tierra, pero sólo tenían acceso a esa tecnología hasta hace unos años, proporcionada por los reptilianos. Hemos desarrollado diversos tratamientos médicos contra-activos que utilizan los nanocomponentes pro-activos para equilibrar el sistema biológico. Los agentes basados en nanocomponentes que se utilizan en su planeta, están siendo usados con el consentimiento de los científicos reptilianos, quienes proporcionaron las materias primas, los microcristales, que actúan como "funciones del procesador." La contra medida de estos métodos es un proceso de descontaminación donde un equipo de escaneo corporal descompone los cristales por resonancia de ciertas frecuencias específicas. Naturalmente, sus gobiernos también han obtenido este equipo, pero no lo van a poner a disposición del público. Además del proceso de descontaminación, también existe un método que consiste en un implante de un conjunto de cristales que queman cristales nanoactuadores no mencionados en su base de datos, y trabaja como un anti-virus permanente. Los elementos que hemos identificado en nuestra colección de su atmósfera se dividen en tres grupos de actuadores. Uno actúa como un sintetizador de la materia, la conversión de materia orgánica en materia inorgánica creciente al azar en los tejidos, formando una cuadrícula que es inorgánica y impide los movimientos musculares. Otro elemento actúa como un generador de frecuencia, lo que les permite capturar una aglomeración de los ciudadanos, así como su ubicación exacta. El tercero está programado para enviar pulsos eléctricos al sistema nervioso, bloqueando las señales del cerebro y reemplazándolas con señales aleatorias, causando falta de coordinación y enfermedad visual cuando es activado por una frecuencia específica externa. Mira, sin equipos de exploración del cuerpo, estos nanoactuadores son indestructibles. Los tres son detectados al encontrar el medio ácido usado para comunicar y energizar, un ácido presente en las todas las mismas regiones de la colección. Otros elementos tales como bario, óxido de aluminio, y otros son inhibidores de la función pulmonar. Estos métodos son de mediano plazo; confrontación directa es la forma más rápida de resolver los problemas con sus elites pronto. Por favor, recuerden lo que dije en el último

encuentro; es posible que tengan conflictos regionalizados entre militares y gente común, y por supuesto alguna nación contra otra, especialmente en su región del Oriente Medio.

Q - Mike Q - Ese cráter en Siberia, ¿sabes cómo se colocó la sonda que hay allí? ¿Acaso la propia sonda abrió el agujero en el impacto, o fue colocada?

- Mike, un agujero fue abierto en el suelo antes de que el equipo se colocó. Existen dispositivos que rompen rocas a través de un tipo de ecografía, y las rocas se retiran del sitio por el efecto antigravitacional. Estos dispositivos se utilizan para abrir agujeros, construir bases subterráneas y en la minería. Después de la colocación de los equipos, las rocas son restauradas, y el exceso de ellas aparentemente se organiza como un cráter. Si la sonda habría sido arrojada a impactar, con sus más de 1.000 toneladas, las rocas habrían sido arrojadas fuera del lugar, y el agujero habría sido millas más grande, como un cráter real.

[Video 15](#)

[Respuestas de un extraterrestre de Andrómeda - vídeo quince - 04 de noviembre del 2010.](#)

Q - Mike pregunta, Mythi, ¿sabes algo acerca de tres portales que se han abierto o se abrirán en el ecuador del planeta Tierra, anunciada por una tal "Agencia"? Si es así, ¿con qué propósito?

- Mike, El único "portal" que sabemos que existe en todos los planetas habitados es lo que llamamos el portal 11:11, para la transferencia de los seres que son referidos al lugar de retención (próxima dimensión) con los seres azules. Por supuesto, cualquier etnia de seres azules y Seres de Luz pueden abrir portales a otra dimensión, pero nunca van a interferir en nuestra dimensión física. Cualquier otro tipo de portal es simplemente una puerta de enlace de transporte que es una puerta del tiempo-espacio, donde las naves o el material se transfieren de un punto a otro. Algunas naves nodrizas tienen la capacidad de crear una puerta de entrada temporal en cualquier punto específico para facilitar sus operaciones. De hecho, es posible.

¿Será que esa agencia pensó que es algo para coordinar viajes?

Para nosotros, ella no existe. Creo que en estos tiempos de incertidumbre, mucha gente va a tratar de predecir los eventos de varias maneras. Si estas predicciones no causan la histeria generalizada, son inofensivas y no hacen ninguna diferencia. Pensadores humanos son escépticos por naturaleza; ellos solo creen en los hechos que se han demostrado fuera de toda duda. Místicos humanos, que se dejan adoctrinar por religiones institucionalizadas y credos, continuarán a creer en el cielo y el infierno. Ellos nunca van a creer en la realidad de los hechos hasta que experimenten las situaciones reales de eventos. Lo mejor y único para estar seguro de los hechos, en caso de que los terrícolas, es observar los acontecimientos, día tras día. La información que te doy no es oficial, es lo que sabemos de los pronósticos reales notificados a nuestra flota o de nuestras propias observaciones.

Q - 11:11, Oí sobre esto; ¿qué es eso exactamente? Incluso lo veo casi a diario y en retrospectiva. Otra coincidencia, yo nací el 11 y mis dos hijos también han nacido el 11.

- En los tiempos antiguos, cuando estos portales fueron nombrados, 11:11 fue elegido para representar el concepto numérico y visual del pasaje, uno tras otro, "1" por "1", a la siguiente dimensión, y siguen siendo exactamente lo mismo en su individualidad, el "1" sigue siendo lo mismo en el otro lado. Estos portales a la siguiente dimensión se llaman 11:11 en todas partes, ya que, en cualquier idioma, habla del mismo concepto. Algunas personas tienen más sensibilidad o perciben la presencia de este portal más que otros, pero eso no significa cualquier conexión inminente con el portal ni nada de eso.

Q - Mike pide, Mythi, ¿qué sabes de los anillos de humo o algo por el estilo, que han aparecido recientemente sobre nuestras ciudades?

- Bueno, si ellos son perfectos y son anillos en movimiento, son realmente naves espaciales, con el campo relativo de invisibilidad activado. Esto ocurre cuando el campo es muy fuerte, y la energía radiada resultante ioniza las moléculas de agua en los extremos del fuselaje de la nave, formando el anillo no deseado. La ionización es tan fuerte que el anillo está unido a la nave en movimiento como una nube gris cargada. Es sólo una cuestión de ajuste

a la humedad relativa en la región. No se dan cuenta que no son completamente invisibles a menos que otra nave les advierte.

Q - Mythi, una curiosidad, este mes tenemos noticias de astrónomos de planetas prácticamente hechas de diamantes. ¿Son tales cristales considerados valiosos para ustedes también?

- El cristal de diamante es extremadamente útil. Uno de sus usos es que es un reactivo natural para el anti-carbono. Hay planetas que se enfrentaron a presiones y temperaturas muy fuertes durante la formación y se han enfriado casi en su totalidad en forma de diamantes. Estos planetas no tienen ninguna utilidad práctica para la vida, excepto como fuente de diamantes para la industrialización. Muchos meteoritos de diamantes se han enfrentado con varios planetas, muchos de ellos aquí en su sistema solar. No se considera valioso porque incluso en todas las galaxias y los cinturones de asteroides, uno puede recoger un asteroide de diamantes grande y llevarlo directamente a la industrialización. Estos meteoros son muy peligrosos porque normalmente llegan al suelo con toda su masa y estallan en el impacto, lanzando pedazos muy duros en todas las direcciones.

Bueno, Mythi, si puedes traer algunas muestras como un recordatorio de algunos de tus viajes para mi colección de rocas. Te agradecería mucho! ((Se ríe, pero puede ser?)).

Q - Mythi, ¿la ciudad reptiliana en Marte va a estar en el Cráter Hale?

- Sí, ese es el nombre que le asignaron al sitio. Es una gran ciudad con varios sectores y barrios residenciales, hecha para los administradores y los trabajadores también. También hay grandes extensiones de invernaderos con riego de diferentes tipos de verduras y frutas. En cualquier momento podrían tener noticias de estas instalaciones ya que este tipo de cosas no podrá permanecer oculto por mucho tiempo.

Q - Mythi, ¿sabes de una organización intergaláctica llamada "Star Fleet"? ¿Conoces a alguien que podría ser conocido como "El consejero de la tierra"?

- Ya ves, muchas comunidades vagan por aquí. Cualquier persona puede adoptar el término "Star Fleet" para referirse a su propia flota. En cuanto al cargo de "Consejero de la tierra, " quién sabe, cuando la Tierra haya sido aceptada como miembro de la Comunidad Galáctica con su raza, es posible que tenga un líder que realmente hace justicia a esta posición. Actualmente, los que piensan que dominan la Tierra son sus élites, y no tienen ningún contacto con nosotros, sólo con reptilianos y sus grises durante algún tiempo.

Q - Mythi, tenemos imágenes de seres extremadamente delgadas, las que han aparecido caminando por aquí. ¿Sabes de ellos?

- Como ya he dicho, hay humanoides de varios tipos; algunas razas de Orion son muy delgadas. Algunos de los altos y bajos vienen regularmente a examinar las plantas de sus continentes y toman muestras y especímenes de lombrices de tierra para la aclimatación. Son tan delgados que cuando se doblan hacia abajo, parece como si se rompieran, lo cual es muy raro. Pero son buenas personas.

Q - Tenemos fotos presentados aquí que muestran la vegetación en Marte. La vida vegetal existe realmente allí?

Source: NASA-JPL-MSSS MGS MOC E07-00860 http://www.msss.com/moc_gallery/e07_e12/images/E07/E0700860.html
Mars Location: Long. 290.33° W. — Lat. 83.37° S. Small distance near & right South Polar Cap viewed in Mars Chart 30

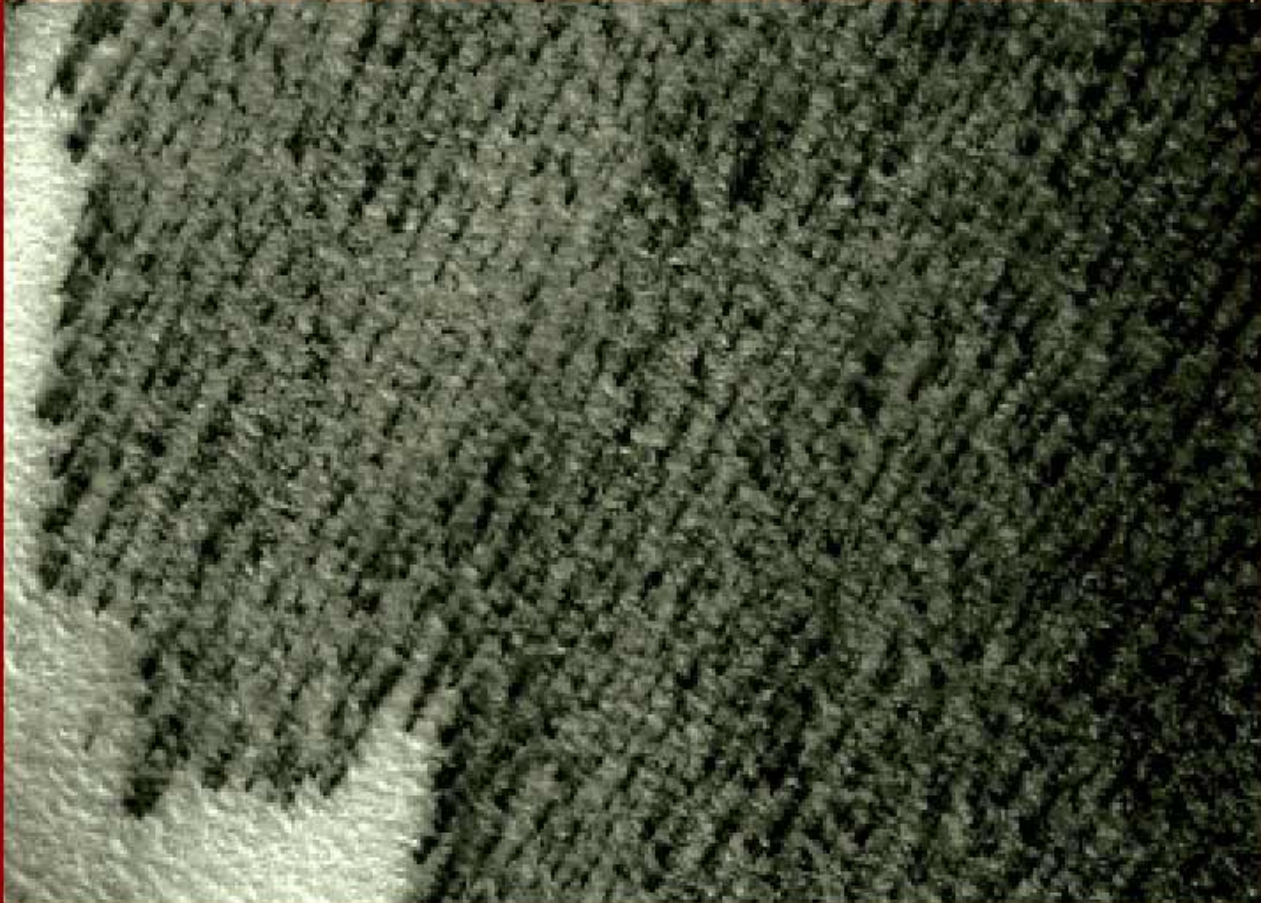

3rd of 12 images Resolution 202% Leading edge forest growth in rows just to the right of & behind image #1 scene

Discoverer: J. P. Skipper Report #101 Mars South Polar Spouts-Plants-Forests: Part 1 www.marsanomalyresearch.com

Source: NASA-JPL-MSSS MGS MOC 506-00607 http://www.msss.com/moc_gallery/e05_e10/images/506/50600607.html

Mars Location: Longitude 201.39° W — Latitude 81.86° S Down mid area slightly right South Polar Cap in Mars Chart 30



Scene rotated 68° clockwise

3rd of 6 images Resolution 150% Adjacent to & slightly above 2nd image shows closer view of shorter forest type
Discoverer: J. P. Skipper Report #115 Mars Forest Life Bio-Diversity-6 More at: www.marsanomalyresearch.com

Source: NASA-JPL-MSSS MGS MOC E07-00860 http://www.msss.com/moc_gallery/e07_e12/images/E07/E0700860.html

Mars Location: Long. 290.33° W. — Lat. 83.37° S. Small distance near & right South Polar Cap viewed in Mars Chart 30

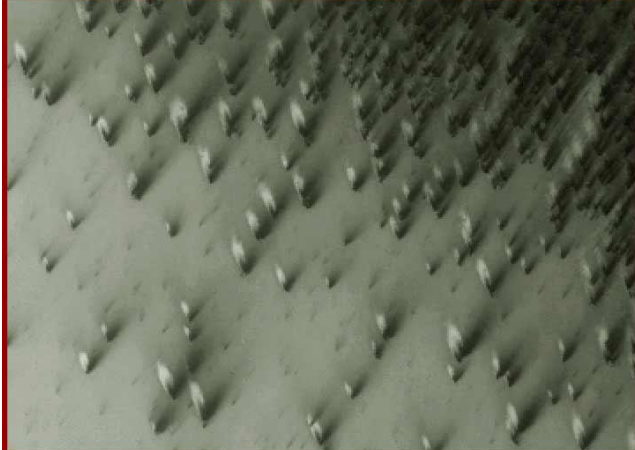

1st of 12 images Resolution 202% Many upright biological life forms in open terrain at edge of dense forest
Discoverer: J. P. Skipper Report #101 Mars South Polar Spouts-Plants-Forests: Part 1 www.marsanomalyresearch.com



Hay algunos tipos de bosques de pinos que son altamente resistentes y adaptables. Ahora, con el calentamiento causado por el generador de atmósfera, la vida vegetal aumentará considerablemente en el planeta. Con la calefacción, el agua del suelo pasará a la atmósfera, provocando la caída de lluvia para modificar el aspecto de la superficie rápidamente.

Q - Mythi, mi amigo Sammy Q - ¿cuáles son los BEK ... "black -Eyed- Kids"? ¿Son híbridos?... Aliens?... demonios?... vampiros?... O simplemente niños que nacen con deformaciones per se? ¿Hay que tener miedo de ellos?... ¿Quieren hacernos daño?... ¿Por qué necesitan permiso para entrar en una casa o un vehículo?

- Sammy, yo soy un "ojo negro" cuando uso mis lentes de luminosidad. Tal vez algunos de ustedes me percibirían como extraño al verme con los lentes. Me parece que no puedo hablar durante el día sin ellos porque su atmósfera no nos protege de la radiación del Sol, como necesitaríamos. Hay algunas razas de humanoides como ustedes, que se pueden mover fácilmente sin ser notados, pero, durante el día, deben utilizar los lentes. Algunas de estas razas están viviendo aquí estudiando los comportamientos y las formas de la vida social. La mayoría de ellos son de las Pléyades. No creo que son peligrosos. El problema para ustedes es que, al mirar a los ojos negros, les inducen una sensación de lo desconocido y parecen aterradores. Si ellos están usando gafas de sol, puede que hablen con ellos sin problemas. Cuando los terrícolas comiencen a socializar con otras razas, estos problemas serán ciertamente sólo viejos recuerdos. Si algunos de ellos deciden jugar con ustedes, estoy seguro, que a pesar de que se ven como niños, ustedes estarán asustados. Ustedes no tienen que tenerles miedo. En la siguiente ocasión, pide a los que quieren jugar contigo, que vengan a ayudarte a limpiar la casa! Ellos huirán de ti.

Q - Sammy Q - También... ¿por qué los seres queridos muertos regresan a visitarnos? A veces saben que tienen asuntos pendientes, pero ¿por qué además? ?

- Sammy, por favor, sea sensato. Un ser querido puede ser capaz de enviar buenas frecuencias para ayudar a los que están aquí con problemas, pero no pueden regresar o interactuar con esta dimensión. Si ese ser tiene suficiente iluminación (alta frecuencia de aura), puede enviar energía positiva para los que se quedaron aquí. Si hay una persona con un aura receptiva en su cercanía, esa persona puede incluso transcribir cualquier mensaje

que pueda estar siendo enviado telepáticamente. Depende de qué tan sensible es la persona. Durante el sueño, si estás con un aura receptiva, puedes sentir o escuchar cualquier mensaje sutil que alguien quiera enviarte. Imagina que tu alma es una burbuja de aire, una burbuja de aire muy delgada que está atrapado en su cuerpo. Cuando mueres, se libera la burbuja de aire que se eleva, como una burbuja de aire que se eleva desde el fondo del océano. Incluso si la burbuja quiere aferrarse, no subir, no se puede. La diferencia de densidad entre los dos medios es tan grande que la burbuja va a descubrir de forma automática y sin condiciones el lugar adecuado. Es imposible que la burbuja nade a la parte inferior de nuevo.

- El cerebro es un órgano complejo que puede jugar malas pasadas, especialmente cuando no ha liberado todas sus funciones como en el caso de los terrícolas. Algunas personas pueden jurar que experimentan sensaciones reales, pero la mayoría de las veces, estos son los deseos oscuros sobre la base de los hechos que ocurren, y el cerebro proporciona la película cuando el individuo se concentra en el tema. Si los espíritus podrían estar aquí físicamente para ayudar a los pobres africanos negros con su "quimbanda 'y' umbanda", donde los miembros de las sectas son" tomados "por los espíritus que pueden ver y hacer hechizos para todo, serían los reyes de la Tierra, ¿no?

Comentario - Mythi, estoy muy molesto por todo lo que está sucediendo. No sé por qué pierdes tu tiempo con una raza tan beligerante como la nuestra.

- Precisamente porque muchos seres de su raza, como tu, son cabreado al respecto. Esto significa que hay gente decente y consciente aquí en su planeta, lo que hace que todo esto valga la pena. Casi el 10% de la población de su planeta está listo para una nueva era de la integración con nosotros. 10% es un montón de gente! Independientemente de que si te mueves a la nueva era o no, es mejor estar aquí para hacer todo lo posible para ayudar.

[Video 16](#)

[Respuestas de un extraterrestre de Andrómeda - vídeo dieciseis - 10 de noviembre del 2010.](#)

Q - Mythi, ha habido muchos casos de secuestros en los que los extraterrestres impregnan a las mujeres terráneas. ¿Por qué existen estos casos? ¿Cuál es la intención?

- Bueno, sabemos que una gran cantidad de híbridos Pleiadeanos-terricolas, pero son muy similares físicamente a ustedes y el resultado son niños normales (o por encima de lo normal). En el caso de los grises y reptilianos, los intentos van hacia la hibridación de razas, ellos tratan de hacer que eso suceda en un entorno natural, no sólo en el laboratorio. No se puede generalizar lo que ocurre con algunas razas alienígenas. Como he dicho, la Tierra no es una colonia oficial, por lo que unas cuantas razas de Grises (como ustedes dicen, Grises malos) sin escrúpulos, que tienen científicos competentes en el área de la genética, hacen experimentos genéticos en humanos para tratar de lograr una hibridación entre reptilianos y seres humanos, para dar servicio a estos reptilianos bajo contrato de investigación. Ya que su intención siempre ha sido la de dividir la colonización de la Tierra con ustedes, una posible raza de híbridos se estudia como una posibilidad futura. Hasta donde sabemos, no han podido desarrollarse adecuadamente, incluso con una igualdad de anticuerpos entre las razas. Cualquier día van a tener éxito, y ustedes pueden tener un nieto o bisnieto con una cara muy diferente a la suya, pero quizás mentalmente más avanzado. Ustedes tendrán muchas extrañas noticias que rodearan a los hijos de su planeta en los tiempos que vienen. Posiblemente en esta nueva era, vamos a tener gente de planetas de Andrómeda que viven aquí y los terrícolas viven allí con ellos. Quién sabe si los híbridos surgirán con el tiempo?

Bueno, Mythi, tengo un chico inteligente de 9 años, si proporcionas alguna pequeña sobrina de tu planeta? Puede que seamos parientes... ¡Quién sabe! (Él se rió)

Q - Mythi, nuestro amigo Sticker preguntó si podrías escribir algo en tu propio idioma para que podamos ver el tipo de escritura de tu pueblo, Ok?

- Sí, Sticker, puedo, pero te voy a explicar algunas cosas en primer lugar porque se trata de una cuestión interesante. No hemos utilizado la escritura en un tiempo muy largo. Para nosotros hoy todo es mental. Nuestros registros e informes se hacen mentalmente a nuestros sistemas y entre nosotros, así como las imágenes. Podemos escribir mentalmente en los sistemas de bases de datos, que están disponibles para aquellos que quieren tener

acceso. No hemos tenido papel o bolígrafos por miles de años. Tenemos memoria fotográfica y nunca olvidamos lo que hemos aprendido, por lo que no necesitamos instrucciones escritas para absolutamente nada. Nuestros sistemas de procesamiento no funcionan con bits y bytes como los suyos. Es, en conjunto, la biotecnología. Supongamos que tu y un amigo japonés estarían en nuestra nave espacial, en busca de un panel de nuestro sistema con instrucciones de vuelo, coordenadas, descripción de los deberes, etc. Tu estarías viendo todo en Inglés, y tu amigo lo estaría viendo en japonés en el mismo panel al mismo tiempo. El sistema no escribe con caracteres pero con estímulos. En el desarrollo de la técnica mental de la comunicación, no verás nada escrito realmente. Van a comunicarse entre sí y con el sistema sin necesidad de traducción, porque las ondas cerebrales transmitirán estos estímulos, y estas señales no requieren traducción. Tenemos símbolos grabados en piezas y partes para la señalización, los datos de fabricación, materiales, origen, etc. Como he dicho antes, tenemos la flexibilidad para escribir en cualquier idioma para comunicarnos con los seres que no han desarrollado esta flexibilidad mental. Usamos el mismo proceso que utilizo con ustedes, porque todo lo que me dices, lo puedo ver cómo se escribe a través de los estímulos de su propio cerebro. Puedo escribir lo que quiero con su escritura. Puedo escribir y entender el habla y la escritura o símbolos en cualquier parte de la Tierra o de cualquier otro planeta, porque los propios residentes locales me dan estos datos en tiempo real desde su propio traductor. Si hablas mal, voy a hablar contigo de manera equivocada. ¿Entendiste?

- Supongamos que te imaginas una ciudad con gran detalle. Tendrías que sacarla de tu imaginación y hacer planes con el fin de construirla. Podemos hacer lo mismo, pero proyectando nuestros pensamientos en un entorno 3D donde creamos y cambiamos los planes. Entonces, es simplemente registrarse en el sistema para que otros usuarios puedan ver los detalles del proyecto. Imagine que tienes el diseño de un teléfono celular. Tienes que hacer la caja, establecer cientos de componentes individuales, y poner todo junto para que cada uno realice una función que permite al final el trabajo del conjunto, ¿no? Bueno, en nuestro caso, con la programación de la máquina molecular, proporciono la apariencia del dispositivo (diseño), la función deseada, características de funcionamiento, y pongo a disposición las materias primas que entran en el proceso bruto y que el equipo de producción tendrá que definir y aplicar. Segundos más tarde, tengo el dispositivo listo y en las cantidades deseadas. El dispositivo será una pieza única. Si se corta o destruye el dispositivo, no verás ningún componente. Todo está integrado molecularmente en el mismo dispositivo, sin cables, sin conexiones visuales. Ves la diferencia técnica?

- Ok, ahora puedo dibujar algunos símbolos de nuestra escritura para ver cómo aparece en ese papel que me diste. Voy a escribir: "Ustedes son mis amigos, nuestras galaxias son hermanas!" - OK, aquí está.

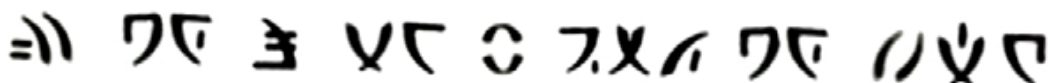

Espera un minuto, ¿me estás tomando el pelo? ¿Cómo se escribe, sólo pasaste tu pulsera parpadeante, sin necesidad de utilizar una pluma?

- Puedo transferir las imágenes al papel utilizando nuestro sistema principal de la nave espacial; Puedo usarlo como utilizas tu pluma.

Mythi, cuanto más hablamos, más me siento avergonzado de mi falta de tecnología...

-No tenemos que seguir. Su tecnología, en pocos siglos, ha hecho enormes progresos. Imagínese si estamos hablando de muchos millones de años! Imagínese que ustedes fueran atrás en el tiempo con una brigada de tanques para combatir el Imperio Romano? O volver con algunas armas nucleares para dominar los mares en el siglo 17? Incluso si capturaron a un submarino nuclear, nunca podrían copiar su tecnología. Serías un extranjero completo en tu propio planeta con sólo unos pocos años de diferencia. La ventaja de la integración con las razas más avanzadas, es que se desarrollarán a una velocidad imposible, que no te puedes imaginar hoy.

Q - Mythi, lo que escribiste, es la traducción de tu idioma de escritura del planeta Andrómeda al portugués o al Inglés?

- Puedes ver la dificultad? Incluso si entiendes nuestro conjunto de símbolos, si te decides a escribir algo para nosotros, dependes de la adaptación exacta de tu idioma. Si escribes "você" en lugar de "usted", sería una palabra totalmente diferente. Es imposible utilizarla en general para todos. Así, no es digna de usar. Debido a que tienen un gran número de lenguas y dialectos en el planeta, tiene que haber un diccionario para cada uno. Algunos símbolos significan muchas cosas, dependiendo de dónde se encuentran en el contexto de la frase. Es muy difícil preparar un diccionario con todas las variantes. El idioma de escritura es muy anticuado; el estímulo del cerebro habla sólo un "lenguaje" y se puede traducir simultáneamente en todas las idiomas. En este ejemplo lo he escrito en Inglés.

- Sólo para que conste, todas sus lenguas son de origen extraterrestre. Todas las razas que están aquí fueron traídos para colonizar el planeta según un antiguo acuerdo de las comunidades humanoides desde diferentes puntos de varias galaxias. Todos ellos transmitieron a sus descendientes lo esencial y el principal legado para el desarrollo es la escritura. Cada una de ellos esperaba que su raza en particular podría dominar a la otra en la colonización, proporcionando una única lengua unificadora en todo el planeta, pero esto no ha ocurrido. Las razas se han desarrollado a nivel regional, y la Tierra falló hasta ahora en la unificación. En este pasaje, hacía la nueva era, que va a pasar en el próximo siglo, van a hablar un solo idioma; no va a ser ninguna de los que actualmente se hablan, pero una síntesis de varios de ellos. Será el lenguaje de los terrícolas!

- Tuvimos que ayudar a una nave espacial de una raza amiga que se estrelló por debajo de la capa de hielo del polo norte. La nave y 305 miembros de la tripulación fueron rescatados y llevados a la base de la antártica para las reparaciones, es el único lugar en la Tierra en condiciones de reparar la nave espacial. Sólo dos de los 307 miembros de la tripulación murieron. Esta raza Arcturiana de un planeta en órbita alrededor de Arturo está ayudando en el monitoreo de la actividad volcánica oceánica. Casi todos los que trabajan en la base del Océano Atlántico, a 6000 pies de profundidad, son Arcturianos. Tienen grandes ciudades bajo el agua en su planeta de origen y son expertos en oceanografía, biología y geología de los grandes océanos y grandes profundidades. También están transfiriendo varias especies de delfines blancos y grises, marsopas y ballenas a sus océanos para proteger las especies de mamíferos para la futura reinserción en un entorno ya regenerado. Era lo que estaban haciendo en el Polo Norte, recolectando krill y otros crustáceos. Sus científicos ya se están dando cuenta que estos mamíferos están disminuyendo significativamente en sus océanos. Toda la base tenía que ser trasladado a otro lugar porque la actividad volcánica se acercó demasiado. Eso era mucho trabajo. Hemos estado trabajando en varios equipos, y tardó muchos días en completarse.

- Vine hoy en día sólo para dar cuenta de los días que debes haber esperado mi regreso, pero estamos cansados, y vamos a tomar un par de días de licencia obtenido en nuestra colonia. Debo regresar en tres o cuatro días. Espero que todos ustedes estén lo mejor posible.

[Video 17](#)

[Respuestas de un extraterrestre de Andrómeda - vídeo diecisiete - 14 de noviembre del 2010.](#)

Q - Mythi, grabé en mi teléfono celular un clip de un vídeo de un amigo mío militar quien indica que es de la base en question. ¿Podría decir si este extraterrestre es real o falso? Por favor, mira:



Sí, conozco esta raza de color gris, claro. Tienen sociedades en Andrómeda, Sirio, Libra y algunas otras colonias, son muy tranquilos. No sé de cuál es él. Hubo un accidente hace aprox. un año, en el que algunos de ellos se perdieron. Este debe ser uno de ellos. Voy a verificar. Ellos están siempre aquí haciendo investigaciones; ayudan en gran medida en las bases de investigación en el océano. Ellos no se comunican como nosotros, necesitan un dispositivo de traducción para eso. Pobre tipo, si se puede averiguar dónde está exactamente, podemos ayudarle a regresar a su comunidad.

Mythi, es imposible para mí saber donde esté actualmente, o si está vivo, lo siento. Según estas fuentes, fue llevado a América del Norte. ¿Qué está diciendo?

- No lo sé. Tengo que estar hablando con él personalmente por telepatía para entender. Nunca usamos palabras.

Q - ¿Qué pasa con Nibiru, ¿tienes algo más de información al respecto?

- Nibiru y sus planetas están en la aproximación final y acelerando. Todo eso está cambiando la corteza de la Tierra, de Venus, de Júpiter y del Sol. El núcleo de Plutón se ha calentado mucho con las influencias gravitacionales y el pequeño planeta está más o menos astillando. Sus científicos y astrónomos están monitoreando estos cambios e influencias del sistema de Nibiru en relación con las órbitas de estos planetas. En la Tierra, para no decir que las cosas se están poniendo feas, en África y Asia, la actividad volcánica se incrementará en gran medida por el acomodamiento de las placas debido al aumento de la presión del núcleo de la Tierra. Las cosas también tendrán un aumento significativo en la costa oeste de las Américas, y a través de Anillo de Fuego del Océano Pacífico al este, las placas comenzarán a aumentar el movimiento. Algunas tierras se hundirán en esos movimientos. Ustedes tendrán noticias muy pronto. - Nuestros mapas de navegación se basan en la interacción de las fuerzas gravitacionales planetarias. Desde que usamos estas fuerzas para conducir una nave espacial, estamos corrigiendo los mapas de forma dinámica, los cambios están ocurriendo cada minuto. Además de la alteración de la interacción del efecto gravitacional del pequeño sistema solar Nibiru, su sistema solar es bastante cerca del ecuador de la galaxia, y Nibiru también tendrá la totalidad de su sistema de gravedad invertido y re-invertido en este pasaje porque va a cruzar el ecuador de la galaxia y regresar. ¿Te imaginas la inercia del campo magnético distorsionado y reajustándose mientras interactúa con el sistema en su conjunto? Las fuerzas son enormes, y la energía disipada provoca muchos efectos físicos en todos los cuerpos celestes involucrados. Sus científicos pueden tener una vaga idea de esta interacción dinámica de fuerzas, pero no tienen manera de cuantificar, ya que

necesitan una potencia de procesamiento que los equipos aún están demasiado lejos de tener. Sus científicos no están ayudando al hacer intentos patéticos de bombardear frecuencias en su atmósfera superior. No sabemos exactamente por qué o que está generando una tremenda inestabilidad en el campo magnético, la creación de zonas sin protección contra la radiación solar, agujeros, donde pueden pasar grandes hazes de radiación letales. Esto causara una exposición a corto plazo de su polo norte, disminuyendo la capa protectora de forma espectacular. También dificulta el paso de algunas de nuestras naves espaciales. Tenemos que hacer arreglos rápidos cuando estas frecuencias se transmiten por las emisoras.

- Sólo para informarles, en Marte, los reptilianos ya tienen una comunidad totalmente funcional allí, y ya respiraran el aire de la nueva atmósfera. Varios telescopios fueron colocados en órbita alrededor de Marte para observar la Tierra y el paso del sistema de Nibiru.

Q - Mythi, tengo esta foto tomado por un telescopio hace algún tiempo de Nibiru. ¿Podrías confirmar si es?



- Sí, es el sistema solar Nibiru en una mala foto. Esta a aprox. 360 días de distancia para alcanzar su órbita. Esta gran nave que está cerca de Júpiter que mencioné antes, ellos están haciendo cálculos y simulaciones en conjunto con la Comunidad Galactica, de una ruta de desvío hipotético del sistema solar Nibiru. Es sólo una hipótesis; no crean que se llevará a cabo.

Q - Mythi, copié esta imagen recibida por un telescopio, y me gustaría que nos digas lo que es eso. Parece una estación espacial.



No, no es una estación espacial, pero una nave espacial de transporte, probablemente de un planeta en el sistema Spica. Esta nave espacial de transporte ya no debe más estar allí porque han pasado muchos años que esta imagen ha estado viajando por el espacio para ser capturada por sus telescopios.

Q - Pero, Mythi, conoces todas las naves espaciales u objetos con sólo mirar?

- Podría decir que sí, sólo para impresionarte, pero en realidad consulto mentalmente nuestra base de datos de la nave espacial en tiempo real, y ella me responde lo que quiero saber al instante. Cuando no estoy seguro de que estoy respondiendo correctamente, consulto la experiencia de aquellos que tienen estas respuestas. Es como con ustedes aquí en la Tierra; lo importante es: Ustedes no necesitan saber todo, pero deben tener el número de teléfono de alguien que lo sabe!

Estas en lo cierto, Mythi, tan en lo cierto.

Q - Mythi, Mike te Q - ¿Estas consciente de los presuntos drones ET que han ido apareciendo por encima de Chicago hoy (19 de noviembre). Se dice que pertenecen a la Agencia que mencioné hace una semana o algo así. Ni idea de quién o qué es la Agencia, pero parecen estar preocupados por ser derribado por el Gobierno Secreto y afirman haber perdido una nave recientemente. ¿Estas consciente de que algo así sucede?

- No, Mike, como he dicho, no sé de esta organización llamada La Agencia porque no tenemos ninguna organización oficial de la Tierra conectada con ningún miembro que participe en la Comunidad Galáctica hoy en día, a menos que los reptilianos y sus Grays tengan acuerdos con sus gobiernos. Pero esto es una conexión bilateral privada. Si tienes fotos de estos drones remotos, envíamelos, así puedo decir lo que es.

Q -Mythi, Shatner Q - Teniendo en cuenta las recientes noticias de los conflictos y todos los mercados de valores que caen, ¿hay alguna información sabia que puedes darnos sobre cualquier cosa pendiente en los próximos días de la Tierra?

- Shatner, ya ves, una cosa que es imposible predecir es lo que su gobierno tiene en la agenda para estos eventos. El consejo que puedo dar es tratar de enfocar sus recursos en los detalles que pueden ser útiles para la

supervivencia en una situación de emergencia. Todo lo que está relacionado con su economía global esta seguro debido a que su gobierno probablemente este planificando crisis financieras regionales para forzar a la demanda o simplemente para causar caos. Después de asegurarse de los hechos, cuando te das cuenta que todo lo que está sucediendo es real, procura desde el principio retirarte de las grandes ciudades que se convertirán en trampas anacrónicas, sin recursos. Con los equipos y materiales necesarios para sus familias para sobrevivir por algún tiempo, por lo menos un año, dirígete en coche a lugares que son aptos para sobrevivir. Evita ser llevado a cualquier refugio proporcionado por el gobierno; cualquier otra solución será mejor que esto.

Q -Mythi, Shatner Q - Yo vivo en el sur de Cumbria, en Inglaterra, en una zona cercana a la Isla de Man. ¿Están ahí porque tienen un interés en la planta nuclear en la costa oeste de Cumbria y el astillero en Barrow? ¿Hay algún significado en relación con los acontecimientos acerca de Ravenglass recientemente?

- Shatner, cualquier ovni visto sobre la costa de Barrow o Ravenglass deben ser naves auxiliares Pléyadianas. Ellos están ahí porque están a cargo de las operaciones para la neutralización de las armas nucleares en todas las regiones. No hay necesidad de preocuparse por ellos a menos que tengan algunas armas nucleares en el país. Por lo general, trabajan con un campo de la invisibilidad, pero a veces, pueden pasar a ser visibles. A veces es necesario apagar el campo para de-ionizar el fuselaje de la nave. Si llega a ser demasiado ionizado, pueden estar completamente rodeados por vapor de agua u otras partículas sólidas (Litho-meteoritos).

Q -Mythi, estas son las fotos de algunas estructuras en la Luna? ¿Podrías decirnos si realmente existen, y cuáles son? Lo siento por las fotos de mala calidad.



- Bueno, esa foto con el astronauta es parte de una de las varias bases subterráneas, hay muchas bases viejas allí, construidas por muchas civilizaciones que estaban allí, algunos de ellos con miles de millones de años.

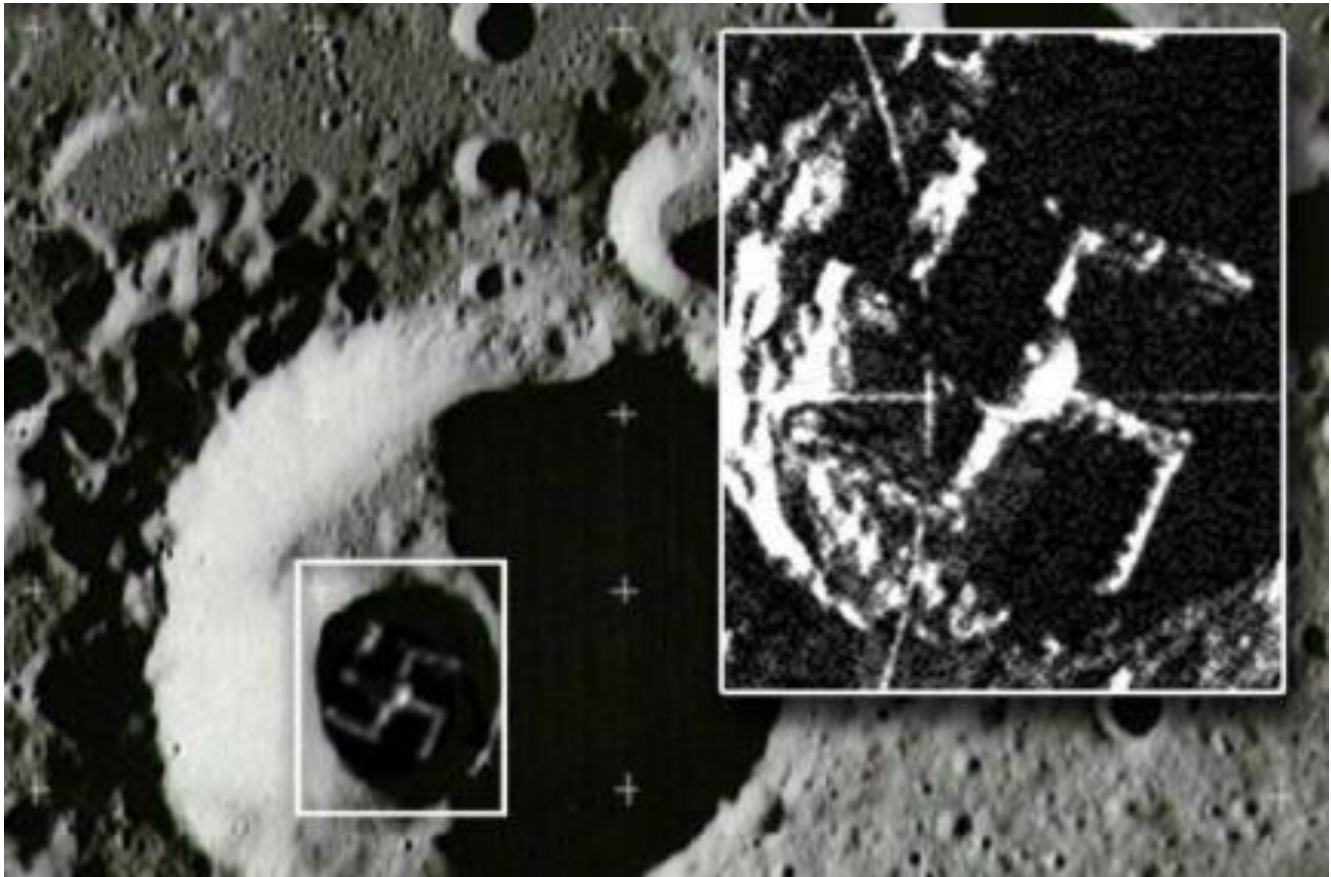

- Esta otra foto muestra a una base de minería que sigue activa, propiedad de un consorcio de Camelopardalis. Administran una variedad de unidades mineras, varios en su luna más grande que ésta, incluso para otras razas que contratan sus servicios.

- Se trata de una nave espacial épica. Esa fue una gran nave espacial de transporte de una antigua raza de Pléyades. En ese momento, hace más de mil millones de años, transportaban diversas materias primas, principalmente biológicas, desde la Tierra a su planeta y tuvieron que enfrentar una batalla contra una antigua raza reptiliana que dominaba el comercio de su sistema solar. Su luna fue el escenario de muchas batallas en la antigüedad. Allí se puede desenterrar una gran cantidad de objetos e instalaciones de varias civilizaciones antiguas. Me entristece decir que, al igual que muchas otras razas de Andrómeda, anteriormente participábamos en muchas guerras, hace mucho tiempo. Hoy en día, la diplomacia intenta resolver los conflictos de ideas, pero en el pasado, las oportunidades y la falta de representatividad de los dirigentes generaba muchos conflictos entre las razas.



SIZE & SCALE

Of the object known as "Allen spaceship" Photographed at the Moon Luna 17S 117.5E

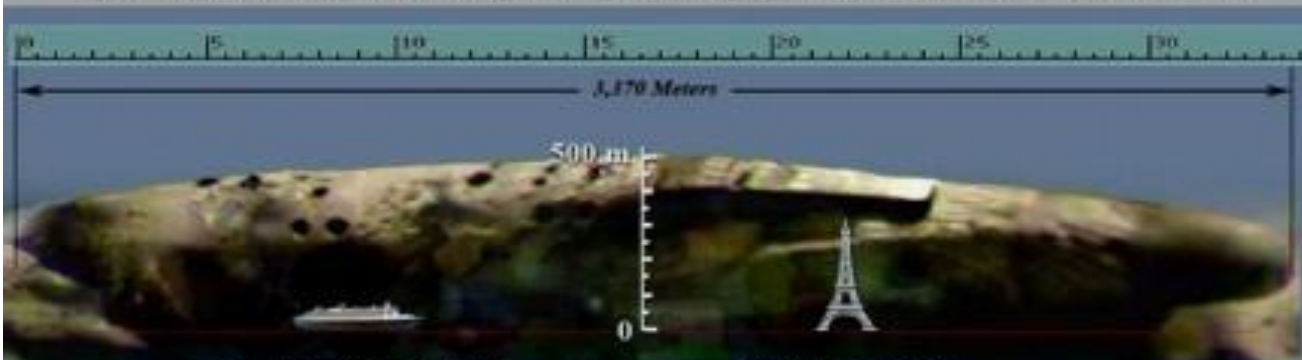

Queen Mary II - 345 Meters

Eiffel tower - 324 Meters

Size configuration by Salvatore Valentia Carta, from Argentina

Scale & graphic design by Rami Bar Ilan © 2007

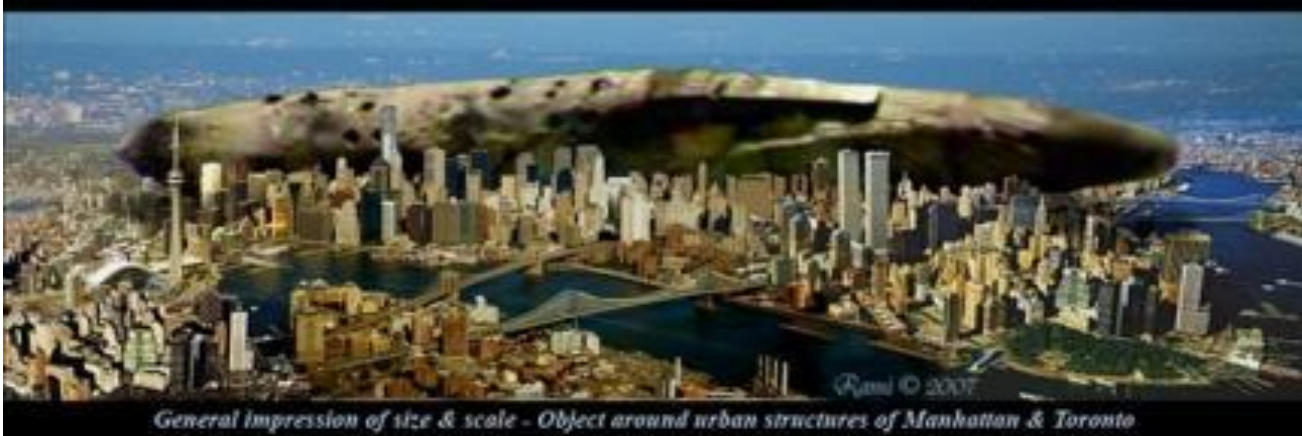

General Impression of size & scale - Object around urban structures of Manhattan & Toronto

- Esta torre es de aprox. 13 millas de altura, 4 millas de diámetro en la base y la parte superior la cúpula es de tres millas de diámetro. Pertenece a un consorcio de Camelopardalis y sirve a varias otras razas como una estación

espacial. Tienen una puerta de enlace para el transporte de los minerales y otras instalaciones allí. Ustedes pueden ver una base idéntica en la luna de Saturno, y Júpiter, donde reciben y conservan el extracto de material.

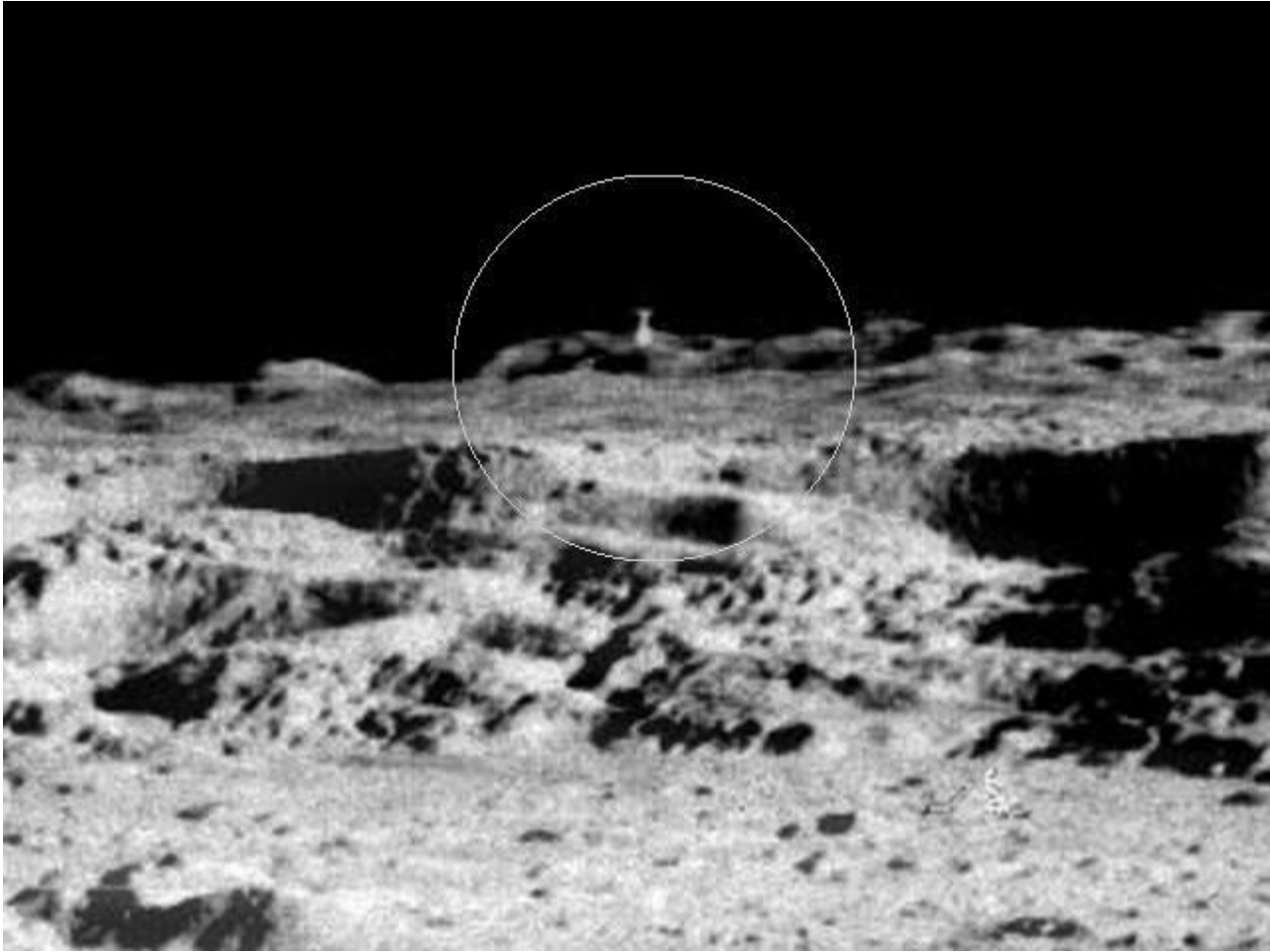

Luna de Tierra

Richard Hoagland on enterprisemission.com has noted another peculiar anomaly on the surface of Iapetus



Iapetus (Luna de Saturno)

Q - Mythi, en estas fotos de ovnis, lo siento de nuevo, de mala calidad, son algunas de las naves espaciales tuyos? Si sientes que no lo debes exponer, lo entiendo!

- Bueno, veo que tienes muchos registros. Tienes una foto de una nave real de nuestra flota, y una de un modelo antiguo. Muy bueno; Nunca me imaginé esto. No sé cómo eran visibles en el momento de las fotos, pero es un error agradable.



Se trata de un modelo antiguo de hace 50 años, una excelente nave, muy segura y confiable; tenemos cientos de ellas en uso entre nuestras colonias. No suele ser tan abierta, se abre con una pared de un tipo de plexiglás para

visualización a baja velocidad y se cierra el fuselaje durante la navegación. Estas fotos fueron tomadas a una velocidad de observación.



Esta otra es la nave de servicio actual en nuestra flota.; se trata de una nave espacial con una inteligencia artificial muy avanzada. Este modelo ya está en uso desde hace 10 años. Los puntos brillantes que se ven son los polos de energía de poder plasmático que crean las diferencias potenciales entre los campos magnéticos, causando el movimiento de la nave espacial de acuerdo a los comandos del sistema de navegación. Cuanta más luz hay, más energía llega a la bota de la nave espacial. Cuando la luz es prácticamente imperceptible, la nave espacial esta sólo levitando a baja velocidad contra la gravedad. La gran diferencia entre ellos es que cuando cualquiera de las nuevas naves espaciales "aprende" alguna información nueva, la pasa automáticamente a todas las otras naves de la flota, por lo que todos comparten la misma base de datos en tiempo real. Una nave nodriza puede transportar hasta 150 unidades de ellas.

Mythi, muy bien, estoy feliz de tener esas respuestas, los amigos seguramente disfrutaran también. También puedo tener ahora fotos de sus naves en un lugar destacado de mi equipo.

[Video 18](#)

[Respuestas de un extraterrestre de Andrómeda - Vídeo dieciocho 20 de noviembre del 2010.](#)

Q - Steve Q - ¿Por qué los ovnis parecen entrar en reservorios de agua dulce y lagos? Están entrando para ocultarse del público? Están entrando en algún tipo de sistema subterráneo escondido? ¿Están reabasteciendose de combustible con agua fresca?



- En los días pasados de los mayas, había algunas bases con entradas en lagos en diferentes regiones, pero fueron cerradas mucho tiempo después del desarrollo tecnológico de los seres humanos en la Tierra. Hoy en día, existen bases submarinas en los océanos. Cuando las naves se hunden en los lagos de agua dulce, lo hacen especialmente para desionizar los fuselajes que recogen y filtran el agua para consumo general en la nave. En regiones con mucho movimiento de aviones y personas, también podemos optar por quedar en el fondo de los lagos para descanso de la tripulación, con pocas posibilidades de ser molestado. Actualmente, el hombre esta casi en todas partes, y cuando las operaciones están cerca de los centros urbanos, los lagos son lugares tranquilos en la tierra. Algunos campos de las tecnologías de invisibilidad utilizan diferentes técnicas que generan calor, y si la nave aterrizó en un

área como un campo, se marcarían las plantas, casi cocinadoras, destacando su presencia. Los pájaros comúnmente chocan con el campo y mueren en estado de shock.

Q - Mythi, ¿cuál es la situación con la actividad del fondo marino?

El calor generado por el aumento de la actividad volcánica está alterando significativamente la temperatura de las corrientes oceánicas. Ya debería estar causando efectos no deseados en el clima regional y acelerando el derretimiento de los polos. Tanto el Atlántico y el Pacífico están calentando sus cadenas, provocando un aumento de la evaporación y cambios atmosféricos consiguientes en todo el mundo. El aumento de la actividad en este momento es 32% mayor que en el mismo período del año pasado. Esperamos que siga siendo estable hasta marzo del próximo año.

- Hablando sobre el océano, para que conste, si ustedes tendrían la tecnología para traductores de lenguas hoy en día, sería muy impresionante saber que ustedes no son los únicos seres inteligentes con razonamiento avanzado en su planeta. Los delfines y las marsopas son también formas avanzadas de inteligencia, calma y son seres inocentes. Hemos incluido los dialectos regionales de ellos recientemente, puestos a disposición por los Arcturianos. Ellos han ayudado con una gran cantidad de información relevante para Investigaciones Oceánicas y sabemos que algunos de ellos están siendo transferidos desde el planeta para su propia protección.

Q - Mythi, amigo Clive hace una pregunta extraña... Que fue lo que apareció en la Tierra primero, el huevo o la gallina?

- Bueno, no hay problema, Clive, es una simple cuestión de desarrollo. Ninguno apareció primero; era sólo una adaptación. Fue un desarrollo continuo y la adaptación a la fuente del medio ambiente. Las aves proceden de un desarrollo de los reptiles. Mientras vivían en el agua, donde comenzaron los reptiles, no había necesidad de huevos duros, solamente una placenta gel delgada, que se disuelve en agua liberando las crías en el agua para desarrollarse. Cuando el desarrollo obliga a algunas especies a emigrar a la tierra, la mayoría volvió al agua para desovar sus crías. Otras especies que se han diseminado por todo el interior, tuvieron que adaptar sus huevos placenta al nacer en un medio seco, y luego la placenta comenzó a tener más resistencia para la protección de los jóvenes en contacto con la tierra y la arena, proporcionando un medio para el desarrollo fetal más protegido y cálido. Incluso hoy en día la Tierra tiene ejemplos de todas las etapas: reptiles que ponen a sus hijos en el agua, como ranas y similares, mientras que los cocodrilos, lagartos y tortugas ponen sus huevos teniendo una placenta que tiene una piel gruesa como de cuero. Y, finalmente, las aves tienen sus placentas cubiertas con una cáscara de calcio duro para protegerlos del ataque de los insectos, de la que surgió la cáscara del huevo calcificado como se les conoce hoy en día, los "huevos de gallina", conocidos como huevos normales. Por lo tanto, esta es una pregunta que es no es realmente sobre este tema.

Q - Clive te pregunta sobre los 10 antiguos artefactos más desconcertantes que se encuentran en la Tierra. ¿Podría decirnos lo que estos artefactos son?

- Clive, no disponemos, arqueológicamente hablando, de toda la información sobre los artefactos que quedan en la Tierra. Hay millones de planetas, cada uno con muchos detalles de la historia. Voy a responder si existe información disponible, incluida la similitud con las historias de otros planetas que conocemos.

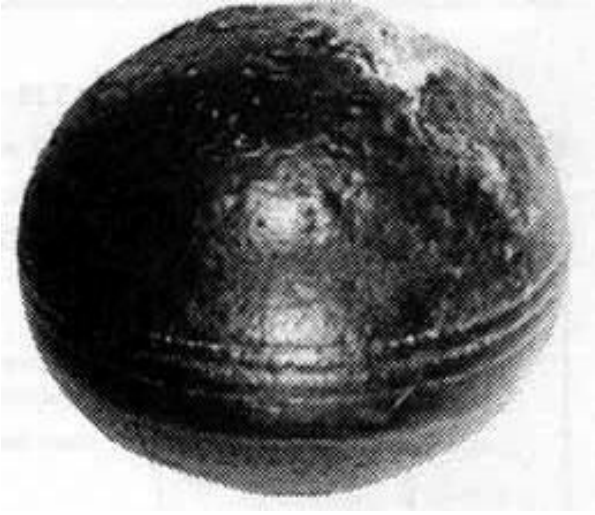
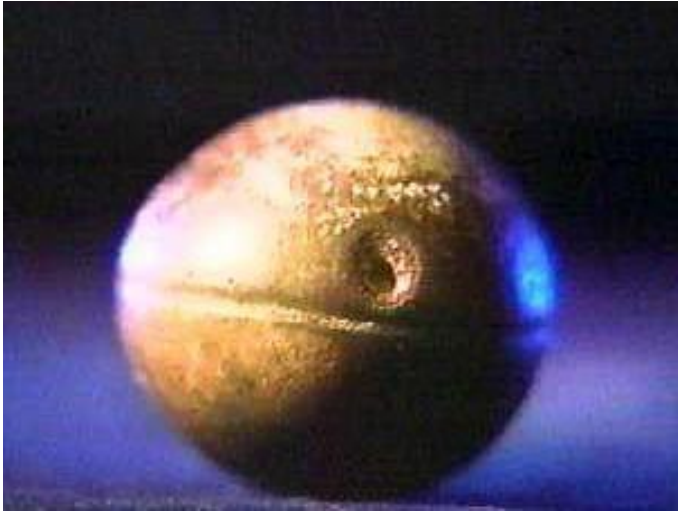

- Estas esferas son muy similares a los marcadores de minerales utilizados por los antiguos mineros de planetas. La civilización de Camelopardalis es muy antigua, practicando la minería en varios sistemas solares. Estas esferas fueron ampliamente utilizadas por ellos para marcar sus reservas explotables examinadas en los planetas durante muchos miles de millones de años. Las sondas lanzaron las esferas programadas para emitir una frecuencia de señal, y después de la revisión preliminar, estas podían ser encontradas más tarde por el seguimiento del sistema, en caso de que esa operación minera se llevaría a cabo. Si tienen la marca de edad en ellos, fueron dejadas por sus explotadores; el almacén se encuentra en su sistema solar en la luna de Saturno, Lapetus.



Las Piedras Dropa - encontradas en una cueva con 12.000 años de antigüedad en China, junto con varios esqueletos de humanoides, con grandes cabezas.



Estos discos de minerales, cuando se colocan en una cierta cantidad en un solo eje a una cierta distancia de una longitud de onda, amplifican la energía cósmica que podría ser utilizada para enviar señales de socorro., Hace miles de años se utilizaron monolitos de roca, programados como emisores de señal constantes para la navegación espacial. Debido a que estos humanoides posiblemente naufragaron desde el espacio, no tenían capacidad de programación, tal vez después de haber perdido el sistema esencial de la nave. Puede que han estado tratando de construir varios amplificadores de antena para mantener un punto de absorción de energía que podría ser capturado por alguna unidad de rescate. Probablemente utilizaban unidades portátiles de rayos láser de baja energía para cortar y crear los discos; esto puede ser analizable porque deben tener trazos de altas temperaturas adquiridas durante su creación. En este contexto, las civilizaciones antiguas deben haber pasado tiempo haciendo sus propios discos, como un símbolo de contacto con el más allá. Es la explicación más adecuada que pudiera ocurrirme, por resonancia estas antenas eran una manera de tratar de establecer un tipo rústico de señal de socorro RLS. Un intento desesperado para la salvación.

Las Piedras de Ica, hace unos 13 millones de años - la edad pre-piedra.



- No tengo ningún registro de este tipo de artefactos, espera, OK, he encontrado algo de información. Estos grabados son muy viejos, de los Incas, en representación de los aspectos de sus experiencias históricas proporcionados por sus mentores. La mayoría son pre-Inca, considerados como reliquias de los antepasados, por su propio pueblo. Los dibujos de dinosaurios que interactúan con los humanoides son prueba de la longevidad de estos artefactos.

El Mecanismo de Antikythera - mecanismo de 2.000 años sumergido en la costa del mar griego.



- No se encontró nada sobre este artefacto. Parece una especie de marcador de tiempo mecánico construido por ingenieros mecánicos cualificados de sus tiempos antiguos.

La Batería de Bagdad - Se encuentra enterrada en las ruinas de 2000 años de antigüedad en un antiguo pueblo cerca de Bagdad.



- Estas baterías se introdujeron aprox. hace 4000 años en el antiguo Egipto, por una raza de Andrómeda que ayudó a crear las pirámides. Por otra parte, todas las construcciones de pirámides fueron ayudados por estas personas del planeta AT en el sistema solar de Atoun en la galaxia de Andrómeda. Esto comenzó como una broma. Los "dioses" establecieron un ionizador primitivo con pequeñas placas de zinc, tubos de cobre, magnesio y un poco de agua. Ellos dijeron al Faraón que orinara en el recipiente durante 7 días. Después de siete días, trajeron una hebra plásmida que colocaron entre los dos terminales del ionizador que se iluminó como por magia. Era una luz fría, que no se calienta, pero iluminaba lo suficiente para los estándares de la época. Después de la broma inicial, comenzaron a practicar esta técnica con los faraones, que utilizaron el ácido sulfúrico o el vinagre para hacer el trabajo de las baterías, pero se guardaron el secreto que murió con ellos después de la última generación de la élite egipcia. Los filamentos de plasma se almacenaron incluso como el mayor tesoro dado por los dioses, la luz de las estrellas.

El artefacto Coso - encerrado en una roca mineral de 500.000 años de edad.

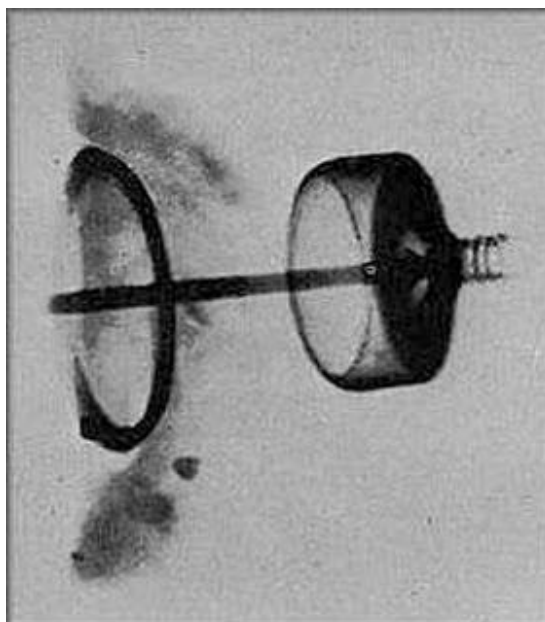
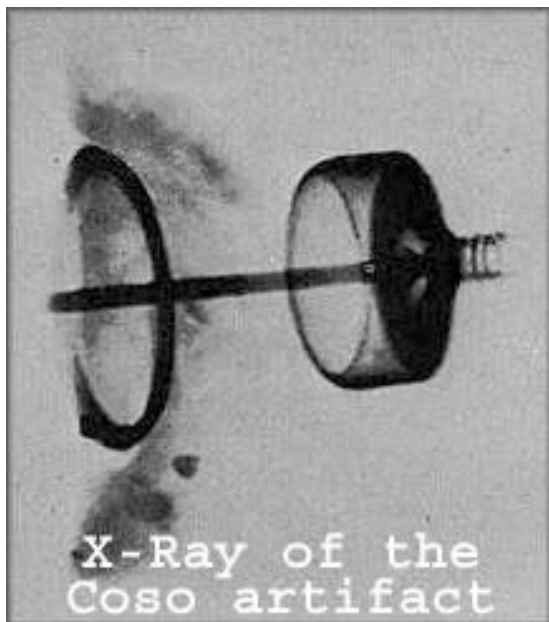

- Este es un viejo aislante de alta tensión que se utilizó en los viejos sistemas de generación de energía de las unidades de antigravedad hace miles de años. Se utilizan cuatro a seis de estos aisladores en cada bobina de generación de campo en la nave espacial. Este fue dejado atrás por parte del personal de mantenimiento de una nave espacial durante ese tiempo. Por el tipo de diseño, parece ser una unidad de aislamiento de reptilianos muy vieja. Es una fantástica pieza de la prospección arqueológica.

Antiguos Modelos de aeronaves - Objetos de tiempo pre y sumerios, algunos de 5000 a.C.



- Bueno, estos artefactos representan naves antiguas que eran muy comunes en las culturas de la época. Estaban hechos de oro y representan a las tripulaciones de las naves que traían conocimiento de las estrellas. Hace millones de años, las muy antiguas naves espaciales pequeñas de servicio utilizaban propulsores a reacción, como los que se utilizan hoy en día, es mucho más ligero que las viejas unidades de navegación magnéticas, que eran grandes y pesados. Eran muy parecidos a sus aviones y helicópteros de hoy. Cuando regresaron, fueron recogidos por la nave madre cerca del suelo. Encontrarás muchos de estos viejos pequeñas naves espaciales en la luna, caídas como resultado de las primeras luchas.

Piedras Gigantes de Costa Rica – estimadas en 2.000 años.



- Estas esferas, evidentemente, ya han sido removidos de sus lugares de origen en su actual central América, diseñadas originalmente para retratar con precisión el sistema solar y su correlación con las principales constelaciones, haciendo hincapié en las Pléyades, incluyendo la proporcionalidad de los planetas. Cuando fueron colocadas allí por los Pleyadianos como un monumento, un regalo, no había vegetación como ahora existe, y el monumento se podía ver perfectamente desde la parte superior.

Fósiles Imposibles - Manos grabadas en roca de cerámica del período Cretácico, 65 millones de años.



- Ustedes son personas inteligentes. Estoy seguro de que no necesito responder a esta pregunta. Eres muy afortunado de haber encontrado este tipo de rastros. Creo que esto sin duda demuestra el punto en cuestión. ¿Cuántos de ustedes han escrito en alguna parte, "Yo estaba aquí"? La Tierra está siendo visitada, explorada, y supervisada por miles de millones de años. ¿No es natural encontrar rastros de esto? Si ustedes van a buscar, encontrarán muchas más "cosas inexplicables" por sus científicos.

Objetos fuera del Lugar de metal – Tubos de Máquinas extruidas de un tipo de aluminio. Fueron incrustantes en un período de cama de tiza Cretácico estimada en al menos 65 millones de años.



- En todas las épocas de la Tierra, desde que se inició la vida animal, el planeta era una fuente de caza para varias civilizaciones durante muchos millones de años . En las temporadas de caza, naves partirían de aquí con miles de toneladas de carne de grandes reptiles. Cercas, campings, utensilios, se quedaron en el planeta sin preocupación. Creo que volvemos al mismo caso que en la pregunta anterior. Con suerte, ustedes continuarán averiguando a través de antiguas pruebas que son muy recientes ocupantes de este territorio, del cual dicen que es de su "posesión".

[Video 19](#)

[Respuestas de un extraterrestre de Andrómeda - vídeo diecinueve - 05 de diciembre del 2010.](#)

Q - Mythi, ha habido una ola de películas de entretenimiento últimamente, que trata de invasiones alienígenas, de manera violenta con el fin de apoderarse del planeta. Me siento como un idiota preguntarte esto, pero, ¿hay alguna posibilidad de que eso ocurra? ¿Están tratando de prepararnos para algún tipo de pretensión oficial?

- Esto ha estado ocurriendo durante mucho tiempo en su planeta. Estas producciones están siempre en busca de entretenimiento que instiga a su instinto de supervivencia para motivar el éxito de estas producciones. Si alguna raza alienígena pretende aparentemente invadir el planeta, no estarías vivo ni para ver su llegada. Es imposible que pase esto hoy, respaldado por las leyes de varias comunidades galácticas en todo el universo; tal acción provocaría una acción de represalia por todas las comunidades pacifistas. Nuestras naves son consideradas las más rápidas de hoy y pueden dar la vuelta al planeta en 90 segundos a la velocidad de ataque. Aquí, en la Vía Láctea, hay varias asociaciones de sistemas solares, que son los poderes reales en relación con grandes flotas disponibles para un conflicto en cuestión de minutos. Debido al gran movimiento de naves espaciales en la región, nadie se atrevería a atacar a la Tierra, ya que no tendrían éxito en este tipo de esfuerzo. Como sospechas, estas producciones pueden ser destinadas a simular una invasión utilizando el equipo existente en su arsenal de gobiernos como el láser operado por aviones, armas sónicas para el apagado del sistema parasimpático, y otras armas químicas alucinógenas. Además, pueden contar con naves reptilianas para el efecto visual, pero sólo como un efecto visual porque los reptilianos no podrían cometer tan beligerante engaño, porque ellos serían detenidos por naves de patrullaje como el nuestro y el de los Pleyadianos. Ellos no tendrían ninguna oportunidad contra nosotros. Los piratas que he mencionado en las reuniones anteriores, no representan ningún peligro para la integridad de cualquier planeta. Se consideran, como ustedes dicen, "ladrones de gallinas". Como siempre recalco, esten preparados para distinguir lo falso de lo verdadero y lo falso, ya lo sabes, son las malintencionadas élites del gobierno mundial actual.

Q - Mythi, me encontré con 27 naves espaciales de transporte en las fotos desde el espacio, donde encontré la imagen de la nave espacial del sistema de Spica, muchos de ellos fuera y aparentemente rotas o deshabilitadas, otros encendidas, lo que sugiere que están en funcionamiento. ¿Qué son y por qué están allí -?

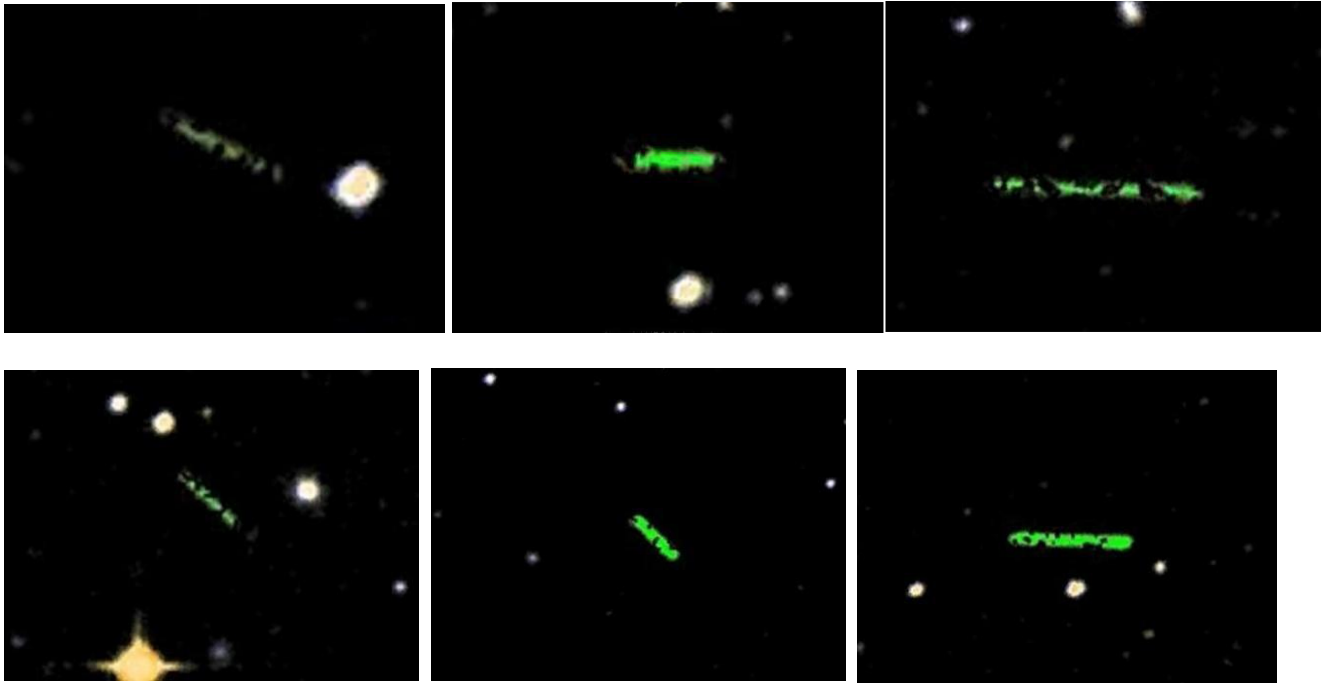

- Hay muchos cientos de grandes naves espaciales de transporte abandonadas en el espacio, como las viejas naves errantes solas y sin tripulación. Había muchas guerras en otros tiempos. Estamos hablando de miles de millones de años. Para obtener suministros de materiales y alimentos, naves de transporte a menudo eran atacadas, saqueadas y abandonadas. También fueron atacadas por piratas, que se aprovecharon de los conflictos entre los planetas y las robaron en los sistemas solares. Hay muchas todavía en uso hoy en día, porque no todos los puntos justifican tener enlaces de transporte instalados. Hay millones de planetas y millones de puntos comerciales de colección. Estas naves son como sus trenes, tienen varias secciones acopladas entre sí, y puedes alquilar tantas como sea necesario para el transporte de tus productos. Recogen donde lo necesitan a través de contratos de operación. El espacio no fue siempre un lugar seguro y nunca lo será plenamente. Tuvimos un ataque a un planeta agrícola en un sistema solar a cierta distancia de Andrómeda esta semana. Un grupo de naves de una raza de insectos no había tramitado un nuevo contrato con ellos e invadió el planeta. Ahora ellos están contenidos por las fuerzas de la Comunidad Galáctica. Siempre van a existir problemas, y debemos tratar con ellos. En todas estas fotos, hay naves de transporte, algunas de paso por el espacio transportando mercancías y personas, otras rotas y abandonadas. Algunas deberían estar allí por mucho tiempo porque recuerden, estas imágenes se toman el tiempo para llegar a su telescopio.

Q - Clive pregunta, tengo esta foto que fue tomada en un lugar donde la persona detrás de la chica no era visible hasta que revelaron la película. Esta foto ha generado mucha controversia y todavía no tiene explicación de quién se trataba. ¿Podrías?



- Clive, se obtiene cierta evidencia muy interesante con sus cámaras. El uso de este traje es sin duda de un Pléyadeano. Ellos siempre han estado involucrados en el control de las actividades militares en su planeta, y este traje lo usan cuando están en el campo fuera de la nave espacial. Este traje refleja y absorbe la luz, normalmente pasan desapercibidos, pero la película debe haber cogido las frecuencias adyacentes al registrar su presencia en el lugar. Hoy deberían haber corregido este detalle. No tengo idea de lo que estaba haciendo en ese lugar, pero estaba realmente allí. Probablemente la nave debe estar estacionada junto a ese lugar con el campo de la invisibilidad activado.

Q - Mythi, un viejo ex militar, ahora de 80 años, llama a sí mismo un observador ajeno, de gran prestigio. Él dice que las personas llamadas Anunaquis por los antiguos sumerios, habitantes de Nibiru, manipularon nuestro ADN, y que todavía están a cargo aquí en el planeta como los verdaderos dueños. ¿Qué dices acerca de esta información? No coincide con lo que ya nos dijiste acerca de este asunto.

- Como he dicho antes, la raza a la que se hace referencia como provenientes de Nibiru ya no reside en ese sistema. Ellos están en nuevas colonias en otros sistemas solares de la Vía Láctea. En los orígenes de los humanos, se equivoca, si habrían sido manipulados genéticamente por una sola raza, ¿habría muchas etnias y culturas diferentes en el planeta? Científicamente hablando! La colonización de la Tierra fue el resultado de un tirón de civilizaciones como he dicho antes. No hay más Anunaquis, ni se encuentran entre las personas que viven aquí, ni en ningún otro lugar del sistema solar. Acerca de "verdaderos dueños", los reptilianos y los grises son los que están manipulando sus gobiernos, que pueden hacer muy poco, excepto de estar de acuerdo con las directrices establecidas por ellos, después del trato hecho. Se unieron al hambre con las ganas de comer. Hay realidades que están rebotando en el aura del planeta, algunas personas pueden detectarlas en un estado de meditación profundo, pero son confusas cosas, sueños mezclados con los sueños de los demás y acontecimientos pasados. Esto lleva a veces a malentendidos acerca de la realidad de estas observaciones corporales adicionales, principalmente para el cerebro que no está completamente despierto, como en el caso de los terrícolas.

Q - Mythi, ese mismo tipo viejo dijo que la mayoría de los Grises son androides biológicos creados artificialmente considerados desechables por su propia raza porque no tienen alma. ¿Es esto cierto?

- No, el hecho es que hay etapas en las que se reproducen hoy en día sólo por medios artificiales, como sus inseminaciones en tubos de ensayo, y este es un procedimiento normal para estas razas. Eso no quiere decir que

no son seres reales. Un robot biomecánico es una cosa totalmente diferente. Los grises y otras razas que deambulan por aquí son todos seres vivos reales. Esta es una idea beligerante y peligrosa que podría generar una sensación de no ser culpable de la muerte de los seres vivos, basándose en el hecho de que esos seres son "diferentes".

Q - Mythi, algunos científicos, incluyendo la NASA, ridiculizan la información sobre el sistema de Nibiru, alegando que su órbita de 3.600 años es tan elíptica que es imposible que sea posible. Prueban con cálculos de órbitas estelares que no había forma de que el sistema de Nibiru de hecho, existiera. ¿Podrías explicar mejor?

- Bueno, voy a explicar con más detalle. Si ustedes hacen los cálculos basados en el Sol como punto de apoyo para el sistema gravitacional, tienen toda la razón. Ellos saben que no es así. Las órbitas del sistema de Nibiru se mantienen por un sistema que se podría llamar "binario". Su sol está en un lado de la órbita elíptica, y un pequeño agujero negro está en el otro lado. Ellos saben de la existencia de un pequeño agujero negro con una fuerza gravitatoria 1, 2 veces más grande que el Sol (1, 2) en torno al cual el sistema Nibiru hace la curva en el otro extremo de su órbita, siendo echado hacia atrás. Era un sistema muy estable, hasta que un día, hace unos pocos millones de años, el agujero negro se debilitó lo suficiente como para dejar que el sistema pase tangencialmente, para perderse en el espacio. Sus científicos saben de lo que estoy hablando, pero lo negarán siempre que puedan, porque no hay nada que hacer al respecto. Su gobierno no soporta las presiones de sus naciones en busca de soluciones; sería anticipar el caos. Ahora ustedes tienen la información necesaria para entender las órbitas estables del sistema de Nibiru.

Q - Mythi, En el Golfo de Adén, frente a las costas de Yemen, se dice que hay una puerta estelar abierta para las naves espaciales en funcionamiento. ¿Sabes algo al respecto?

- Mira, hay muchos portales generados por grandes naves nodrizas que pueden operar de forma remota en lugares predeterminados durante el tiempo de la misión. Era una técnica de última generación abrir varias puertas estelares durante periodos cortos de tiempo en varios lugares del planeta. Hay grandes naves nodrizas que podrían influir en el equilibrio del sistema que ya es inestable y los portales remotos temporales son una forma de evitar la interferencia directa. Es más rápido y más fácil transferir muchas naves en una región determinada sin tener que retirarlas de la atmósfera del planeta o transferirlas lejos de allí. Estos portales son inofensivos para los humanos y sólo transfieren la nave espacial programada con las firmas correctas a través del propio portal.

[Video 20](#)

[Respuestas de un extraterrestre de Andrómeda - vídeo veinte - 05 de febrero del 2011.](#)

Q - Mythi, algunos dicen que los polos geográficos ya se están invirtiendo, al parecer, el sol y la luna están llegando totalmente fuera de los patrones de posición últimamente, que esta realmente sucediendo en el planeta?

- Son dos cosas diferentes. La inversión de la polaridad de los campos magnéticos es causada por el paso de los planetas del sistema solar en el hemisferio inferior del plano galáctico. El ángulo del eje de rotación de la Tierra está siendo cambiado por el acercamiento del sistema de Nibiru. Sus referencias relacionados con el Sol, la Luna y otros cuerpos celestes están cambiando visiblemente de posición. Cuanto mayor sea la aproximación, mayor será el movimiento tectónico, el desequilibrio del peso de la corteza de la Tierra hace que el eje de rotación busque una posición que equilibre el conjunto con respecto a las fuerzas gravitacionales del sistema. El eje de la Tierra sólo encontrará su posición final después del paso del sistema de Nibiru porque sólo cuando se diferencia del sistema de la fuerza de equilibrio de los planetas encontrará su punto estable. Hasta que la tierra vuelva al punto de equilibrio de rotación, estará extremadamente inestable, hasta más y menos estabilizarse finalmente en el nuevo punto de referencia con respecto al sol, que será muy diferente al ángulo de referencia de la actual. La región ecuatorial del planeta puede incluir la Antártida. Hay muchas variantes para calcular, depende del movimiento tectónico que es casi insondeable en su totalidad. Tenemos un estudio preciso de todo lo que está sucediendo de forma dinámica, pero dependerá de numerosas interacciones de fuerzas en el paso del sistema de Nibiru, ya que puede perder parte de sus planetas en este pasaje, lo que causaría el cambio de cualquier cálculo anterior, ya que así también se convertirá muy inestable.

- Imagina una bola pesada girando en el espacio, atravesado por una barra larga que representa el vector resultante de las fuerzas gravitacionales del sistema solar, si se agita cada extremo de ese palo, la pelota va a

perder el equilibrio y empezar a tambalearse en su eje de rotación. El sistema Nibiru, esta ocupado con el extremo inferior de la palanca en este momento, cuando haya pasado, atraerá la pelota haciendo que gire más y se mueva con el extremo superior de la vara al pasar por el vértice de su órbita. Al regresar, hará lo mismo en la forma inversa, dando un paso atrás y dejando de influir en la pelota. Después de algún tiempo la pelota va a recuperar el equilibrio, parandose para estrecharse y estabilizarse en la mejor posición para interactuar con el sistema. Lo que determinará la posición final de la varilla con respecto al sistema es la concentración de la masa de superficie del planeta, es decir, la densidad de las masas en su nueva disposición tectónica. Cuando un cuerpo celeste gira entre las fuerzas gravitacionales, su mayor concentración de masa estará siempre en la zona ecuatorial.

- En el caso específico de la Tierra, tiene una luna muy grande, y es un factor importante para ayudar a equilibrar la velocidad y es una gran variable de peso en la ecuación de equilibrio ya que levanta grandes cantidades de agua en su tangente, por lo que con el peso se distribuye de manera diferente en la superficie. Tendrá un papel en la posición final de su eje, según el lugar donde los océanos estén después de los movimientos tectónicos. Como se puede ver, por todas las variables expuestas, (que es sólo una pequeña parte) es una gran ecuación.

Q - Steve Q - Nos das permiso para compartir información confidencial con científicos de la NASA que participan en cualquiera de estas investigaciones?

- Steve, la NASA tiene mucho más conocimiento de los detalles tecnológicos de lo que te puedas imaginar. No podemos iniciar un debate de tecnología, mientras que la Tierra no se considera una sociedad adecuada referente a ciertos desarrollos. Incluso los reptilianos con todas las intenciones de compartir el planeta no pueden proporcionar las tecnologías que conduzcan a su gobierno a la matanza. Están creando una dependencia en la tecnología, de una manera inteligente para no caer en falta con las organizaciones planetarias como la Comunidad Galáctica. Nos damos cuenta de que sus gobiernos son extremadamente corruptos y elitistas debido al hecho de que tienen ya varias tecnologías en sus depósitos que podrían hacer avanzar el nivel de desarrollo de su gente dentro de cien años, y no están destinados para su uso en este contexto actual. Así que estamos preparados y mirando a lo que será su agenda reservada para su población. Creemos que quieren ser los salvadores de una nueva sociedad después de todos los acontecimientos esperados cuando puedan crear una nueva sociedad sin las limitaciones impuestas por ellos, hoy en día.

Q - Mythi, tengo esta imagen de una autopsia realizada hace más de 50 años, que es participe en muchas controversias acerca de su autenticidad, es esto real?

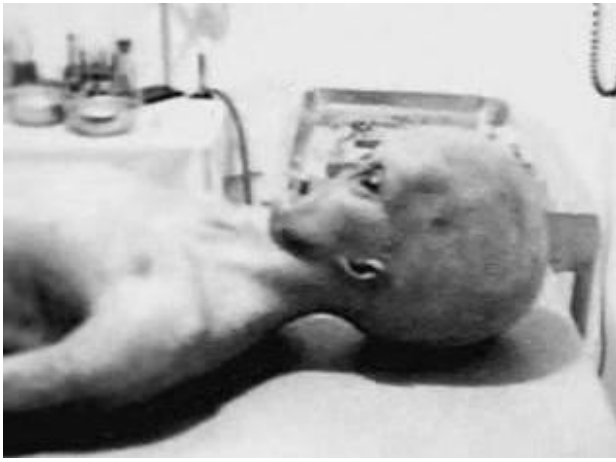

Autopsia - Roswell

- Sí, es real. Estos seres son humanoides que viven en colonias en planetas que orbitan Rigel Centauro, son vecinos cercanos. No son grises; tienen su constitución física más como los Pleyadianos, los terrícolas, y yo mismo, pero no tienen el pelo del cuerpo y son de menor estatura que yo. Siempre están ocupados con la investigación aquí en la Tierra. Tenían dos accidentes catalogados hace algún tiempo sin sobrevivientes. Parece ser que esta foto es una mujer que murió en el segundo accidente, que no tiene una causa definida, en América del Norte. El primer accidente fue en la isla caribeña de Martinica en 1902 durante un aviso de actividad volcánica. Son una raza avanzada en la ciencia y especialmente centrada en la arqueología planetaria.

Q - Steve Q - cuál es su materia corporal, de que se compone y en qué proporciones?

- Steve, nuestro cuerpo es humanoide como el tuyo. Todos los humanoides y reptilianos tienen una proporción muy similar. Normalmente aprox. 60% es agua. Químicamente hablando las proporciones varían de acuerdo con el entorno de cada planeta pero en promedio tenemos aproximadamente: 60% de nitrógeno, 26% de oxígeno, 10% de carbono, 1, 9% de nitrógeno, 0, 4% de calcio, 0, 25% de fósforo, 0, 1% de potasio y 1, 35% de otros minerales.

Q - Steve pide un ejemplo de otras formas de vida extraterrestre y de que se compone su química del cuerpo?

- Steve, hay varias formas de vida adaptadas a condiciones muy adversas del medio ambiente. Tanto bajas temperaturas extremas, como alta o ultra alta presión, y los ambientes tóxicos para los estándares de los animales y las plantas en general. Hay tantas combinaciones que estaríamos discutiendo durante horas, tal vez días sobre este tema. Son miles de millones de micro y macro organismos que tienen una composición, la que ustedes llaman código genético, completamente adaptada a otras composiciones químicas. Si un cuerpo no puede encontrar calcio para su estructura, se va a adaptar a lo que existe en el medio ambiente en forma de cristales y otros minerales, dióxido de silicio, y algunas veces partículas metálicas. También hay muchas entidades que utilizan la energía y el plasma de alta densidad para formar y desarrollar sus estructuras. Estas estructuras pueden

alimentar fotones y otras partículas iónicas creciendo físicamente en los lugares donde no hay nada disponible como el espacio abierto.

Q - Steve Q - que si estas enterado de las investigaciones de la NASA en esto y que si la NASA ha sido asistido por ETs proporcionandonos esta evidencia?

- Steve, eventualmente la NASA y el gobierno han recibido desde hace mucho tiempo una gran cantidad de tecnología alienígena. Convertidores de energía basadas en el nitrógeno sin costo operativo, tecnologías de programación, formas moleculares de la vida con el código genético de adaptación para consumir materiales que se consideran contaminantes a humanoides, las formas de vida sintéticas consideradas por las normas de humanoides que pueden metabolizar la materia orgánica en minerales, entre muchas otras transferencias de tecnología. Algunas de estas cosas se obtuvieron por las herramientas de re-ingeniería y equipos incautados a las naves espaciales que se estrellaron. Otras tecnologías fueron canjeadas por material biológico, y características tales como bases operativas de construcciones subterráneas, por los reptilianos y sus grises. Mira, cuando digo "los grises" me estoy refiriendo a una raza específica de Grises que trabajan con ellos, por favor no generalizes. Es como tener sociedades buenas y malas aquí también, en tu propio planeta.

Q - Mythi, algunos eventos regionales, como las muertes de aves y peces sin una explicación oficial, que ocurrieron a principios de este año, ¿sabes por qué?





- Como ustedes saben, las cadenas de comida son manipuladas químicamente por su gobierno desde que comenzaron a rociar el aire. Las aves y los peces son los primeros en sentir los efectos de la infestación por nano-elementos. La disminución en la cadena alimentaria es una técnica para mantener a la gente dependiente de lo que su gobierno les vaya a dar en relación con los alimentos de subsistencia. Estos eventos deben multiplicarse en todos los áreas en los que sus gobiernos "siembran" su atmósfera. Si ustedes no tienen a dónde ir o qué comer, inevitablemente, tendrán que ir a los áreas predefinidos por su gobierno que sirven para contener a las masas. Ellos decidirán quién debe vivir y quién morirá y la gente sera enterrada en los sitios, que también han sido previamente determinados por ellos. Sólo una cosa puede impedir la "elección" que está hecha por su gobierno, la naturaleza misma. Los procesos naturales de re disposición del planeta se encargarán de limpiar y preparar a regiones enteras y continentes en el nuevo contexto. Ellos lo saben pero están anticipando en el caso de que la naturaleza sea "benévola" con algunas zonas que se consideran esenciales para ellos. Ustedes deben estar preparados para este año. Cuando Nibiru sea, sin duda, visible, encubrimientos comenzarán a desmoronarse, los gobiernos comenzaran a tomar medidas más drásticas para contener a las personas que claman por soluciones que no existen. Los tiempos comenzaran a ser difíciles para todos.

Q - ¿Cómo es el movimiento de los observadores y colaboradores extraterrestres?

- Sólo de las naves registradas, sabemos de 320 de ellos circulando esta semana por aquí. Las bases lunares están en muy ocupadas con mucho ir y venir. Hablando con franqueza, la Tierra es un planeta que importa a demasiadas razas debido a la rica biodiversidad que alberga. Su luna enorme y la distancia orbital del sol hacen que la Tierra sea un oasis y es la base para un gran número de proyectos de colonización estelares. Nadie puede interferir con los fenómenos naturales, pero todo el mundo quiere ver lo que va a pasar y, si es posible, colaborar para que no termine convirtiéndose en un lugar estéril. Gran parte de su biodiversidad ya ha sido transferido a un gran número de planetas, de acuerdo a las características de cada uno podrían albergar unas pocas especies. 182 planetas albergan especies transferidas del planeta Tierra. Si es necesario, serán llevados de vuelta al planeta para un nuevo comienzo.

[Video 21](#)

[Respuestas de un extraterrestre de Andrómeda - vídeo veintiuno - 17 de marzo del 2011.](#)

Q - Mythi, todo el mundo se sorprendió por el evento en Japón, toda la destrucción causada por el tsunami, en los últimos 11 días, se podía hacer algo para anticipar una situación así? Fueron visto algunas sondas, no identificados, volando sobre el progreso del tsunami. Sabes quiénes eran?

- Bueno, respondiendo a la primera pregunta, no, nada se puede hacer para prevenir este tipo de reacción de estrés tectónico. Yo ya había estado advirtiendo acerca de esta región y mantengo la alerta; este es un pequeño ejemplo de lo que puede ocurrir alrededor del anillo de fuego del Pacífico. Seguimos todo muy cerca. Estábamos monitoreando la actividad volcánica bajo el agua, cuando se registró el terremoto y el posterior onda de choque que provocó el tsunami. La segunda pregunta, sí, las sondas que sobrevolaron la zona eran nuestras. No fueron operados por nuestro equipo, pero de otra unidad de nuestra flota. Lamentablemente por ahora sólo podemos observar, tenemos pedido en firme de no entrar en contacto directo con la gente. Si hay una catástrofe global,

estoy seguro que vamos a recibir órdenes para actuar. Tenemos cuatro unidades que cubren la zona, mas unas pocas naves Arcturianas. Mi nave está en un lugar llamado Tokelau que reverbera claramente los síntomas de estrés, para el análisis de la actividad tectónica entre las placas. El Atlántico del Sur también lanzará importantes movimientos tectónicos, por el debilitamiento del campo magnético en la región. La actividad volcánica está aumentando de manera exponencial. La base Arcturiana en el Atlántico está en alerta máxima para los próximos eventos. En la base de la antártica, un gran movimiento de científicos indica la posible inminencia de eventos.

Q - Mythi, ya que en realidad estás haciendo tus estudios en la zona del Pacífico, no sabes nada de fugas de radiación de las centrales nucleares en Japón?

- Bueno, las fugas son aún pequeños. Estamos en la espera a ver si los japoneses tendrán la capacidad de contener las mayores consecuencias. Si un núcleo se funde, podemos intervenir para neutralizar, si tenemos ese permiso para hacerlo. Hay técnicas de campos de túneles de energía, que no afectan lo que hay dentro, pero no los dejan salir. Son campos de la energía más allá de las posibilidades físicas de su planeta actual. Se pueden usar aquí, pero no se hicieron aquí. Es difícil de explicar. Cuando se utiliza la energía sucia, al menos los sistemas de control y seguridad deben mantener soluciones redundantes, para evitar que este tipo de cosas suceda. Parece que estos sistemas no fueron diseñados adecuadamente para una región inestable como Japón. Si la fuga aumenta, podría devastar aún más el equilibrio biológico precario de toda la región, incluyendo la costa oeste de América del Norte. Pero las fugas no son la mayor amenaza. Si se sumergen partes de Japón por interacción tectónica, estas plantas se sumergen también. Tendrán noticias en cualquier momento de las regiones sumergidas alrededor del anillo de fuego del Pacífico.

Q - Mythi, adelantando para nosotros, ¿cuál es el resultado de la observación de la actividad actual que se está registrando?

- Mira, como he dicho antes, este año América del Norte y Asia sufrirán un cambio importante en su territorio. Será un evento provocado por el movimiento de las placas tectónicas, no se puede prevenir. Esto afectará al planeta en su conjunto. La economía del planeta también debe derrumbarse después de este evento. Sus gobiernos saben todo esto. Ellos están preparados para manejar el desastre de su camino. La drástica reducción de la población mundial comenzará en Asia y América del Norte, la generación de eventos en cascada en todo el mundo. Poco será como lo es ahora.

- Los únicos lugares con un poco más de posibilidades de sobrevivir son los refugios subterráneos, pero esto no elimina el hecho de que puedan convertirse en tumbas, en caso de que estas regiones llegen a ser sumergidas o cubiertas con cientos de pies de nieve en nuevas regiones polares que se deben formar. Las montañas pueden ser las primeras en caer. La mejor solución, aún así, seran los océanos, pero no será fácil mantener la navegación en algunas regiones. No corran a otras regiones en busca de seguridad, ningún lugar es seguro en esta reordenación del planeta. Pueden posponer lo inevitable durante días o meses, pero el planeta sólo se estabilizará en 2013. Recuerden que deben mantener su frecuencia personal a un alto nivel, sólo esta actitud puede de alguna manera ayudar a ustedes y a sus familias. Eviten instrucciones de seguimiento de sus gobiernos, traten de sobrevivir sin el sacrificio de otros, intentenlo sin perjudicar a los demás, de lo contrario no vale la pena sobrevivir.

Q - Mythi, Este Vídeo fue lanzado mostrando una sonda actuando contra un lanzamiento de prueba de misiles en Vandenberg Air Force Base. ¿Podrías decirnos qué es?



- Sí, se trata de una sonda Pléyadeana, que, por ser muy rápida, puede desactivar las ojivas nucleares, así como los sistemas de navegación, incluso si el misil ya ha sido liberado, es mucho más lento para nuestros estándares. La sonda puede llegar a 100 millas por segundo, si es necesario. Como ya he dicho, las Pléyadeanos son los responsables de la desactivación de este tipo de armas en todo el mundo.

Q - En esta foto de satélite, tenemos un objeto más allá de un avión, es una sonda? ¿Una nave espacial? ¿Por qué no es visible en la imagen?



- Esta foto muestra una nave espacial que pasa a su avión a una velocidad mucho mayor que la de él. La velocidad es mayor que el obturador de la cámara de su satélite por lo que sólo registra la huella del paso. Esta nave debe viajar a una velocidad superior a 5000 millas por hora, lenta para ella, pero demasiado rápida para la obturación estática de la cámara.

Q - Mythi, tenemos fotos de satélite de este tipo, que muestran la propagación de aerosoles químicos en la atmósfera, de alguna manera, se pueden eliminar?

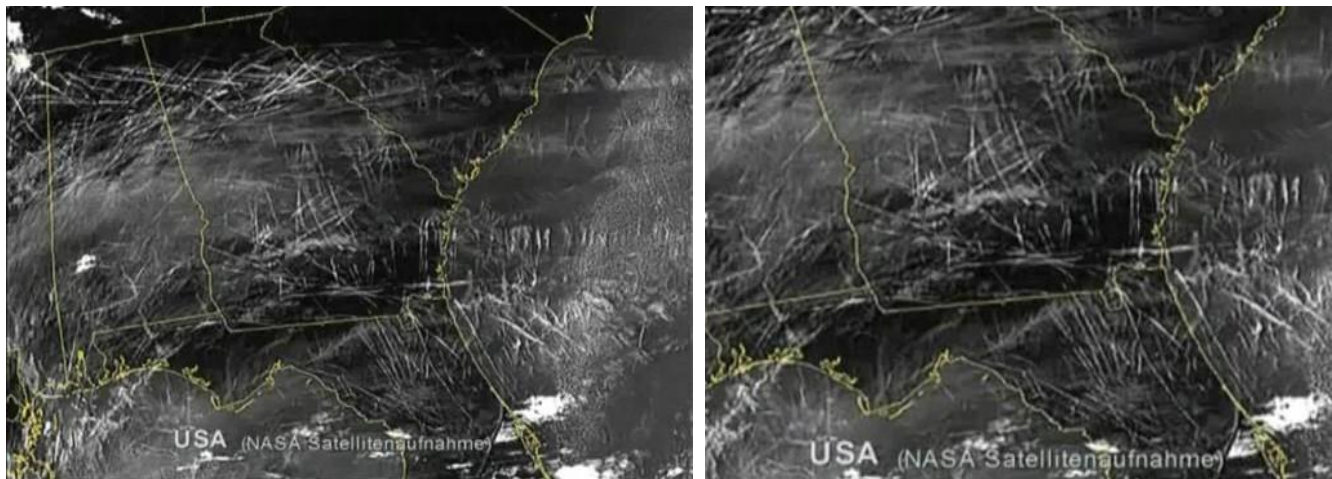

- Cuando volamos, vemos muchas áreas en estas condiciones. Por desgracia, justo cuando todo se cae al suelo se absorbera, y también así lo harán las plantas y los animales. Tomará varios meses para que toda esta contaminación se venga hacia abajo con las lluvias. No entendemos cómo sus pueblos son apáticos y no reaccionan frente a estos ataques a la naturaleza de su propio planeta. Ustedes son, en su gran mayoría, un pueblo bueno, pero ustedes no saben cómo elegir a sus líderes. Ellos hacen lo que quieren con ustedes y con el planeta.

Q - Mythi, he recibido preguntas sobre el cometa ELENIN, un cometa que se acerca al sistema solar, es Nibiru? ¿Podrías hablar de ello?

- Bueno, creo que el cometa que se llama a Elenin es un fragmento que precede a Nibiru, pocos días antes. Supongo que eso es todo. Es un resultado del último paso de Nibiru a través del sistema solar. Después de la colisión de uno de sus planetas con una luna de Júpiter, el cometa fue un resultado que, como el cometa Halley se ha convertido en parte del sistema. Él es el núcleo de hierro duro del planeta que colisionó hace aprox. 3600 años. Este núcleo fue arrojado hacia la órbita del sol y así comenzó la misma órbita elíptica como Nibiru. Se altera el ángulo de trayectoria para cada cruce; los planetas interactúan en función a sus posiciones relativas para que esto ocurra. Elenin, si esto es de lo que están hablando, es seguido de cerca por Nibiru, pero, no es importante en comparación con la masa de Nibiru. Nibiru pasará a 0.423AU distancia de la Tierra en septiembre. En el peor de los casos, serán 0.15AU en octubre si se desvía de su ruta durante el paso por el hemisferio galáctico.

- Nibiru se acerca y será visto como un segundo sol para todo el mundo en la Tierra este año. No hay manera de ocultar un sistema del tamaño del mismo. El sistema de Nibiru en su conjunto es cuatro veces más grande que el planeta Júpiter. Nibiru no tiene la posibilidad de dar en el planeta Tierra, pero terminará la reordenación de las placas tectónicas. Su gran masa, que no es parte del saldo actual del sistema, desestabilizará la totalidad de los planetas del sistema solar de forma simultánea. Con esta reorganización, la Tierra tendrá finalmente sus polos geográficos definidos para los próximos 3.600 años.

- Bueno, este es el escenario general; vamos a tratar de ayudar a tantos supervivientes como sea posible. Este es un evento cósmico que no tiene paliativos; que tiene que pasar para que el planeta pueda reorganizarse en una perspectiva y aura diferente.

[Video 22](#)

[Respuestas de un extraterrestre de Andrómeda - vídeo veintidós - 17 de abril de 2011.](#)

Q - Tenemos un Vídeo hecho por la sonda Kaguya orbitando la luna, la filmación de un gran edificio que, por la proporción, es bastante grande. podrías decir de qué se trata?

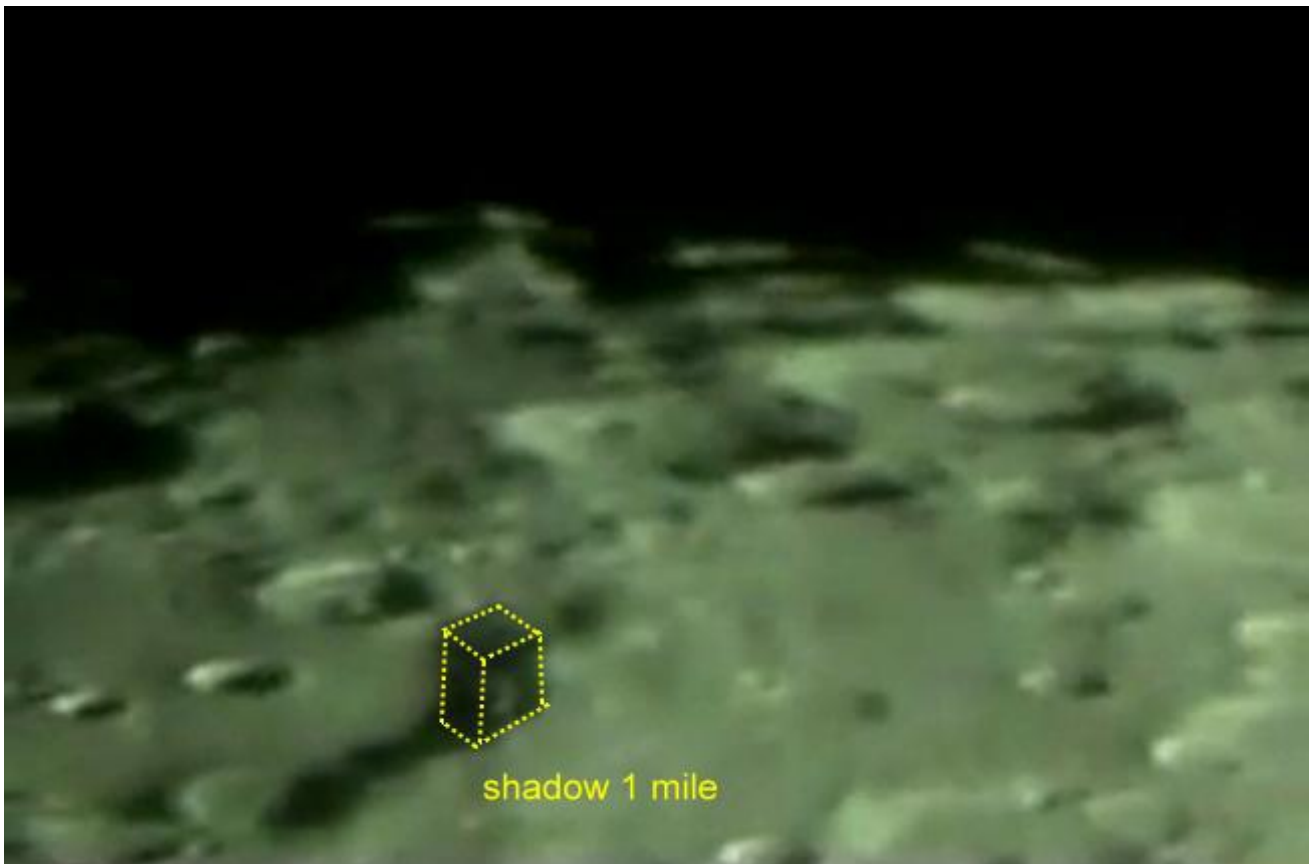
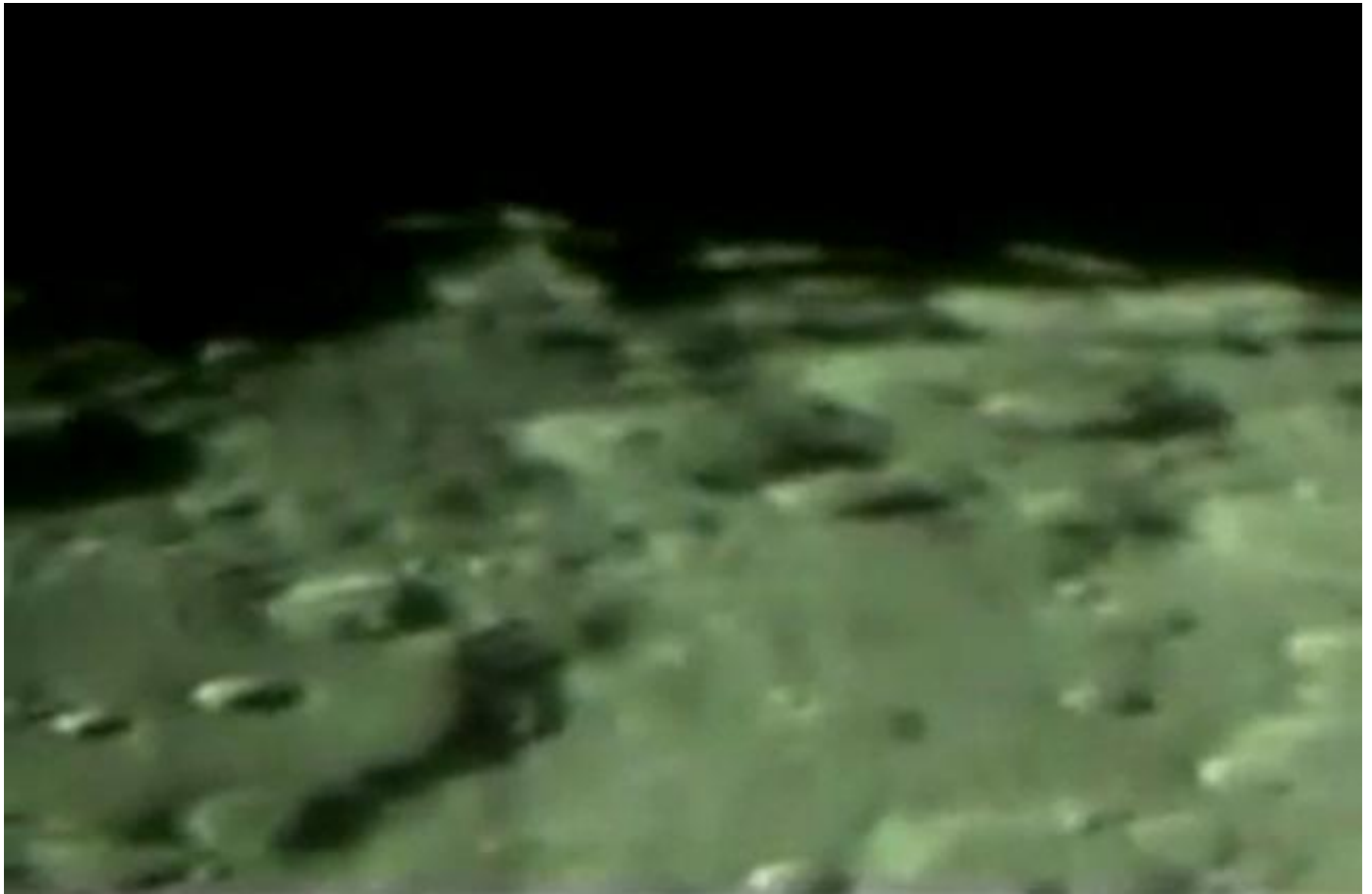

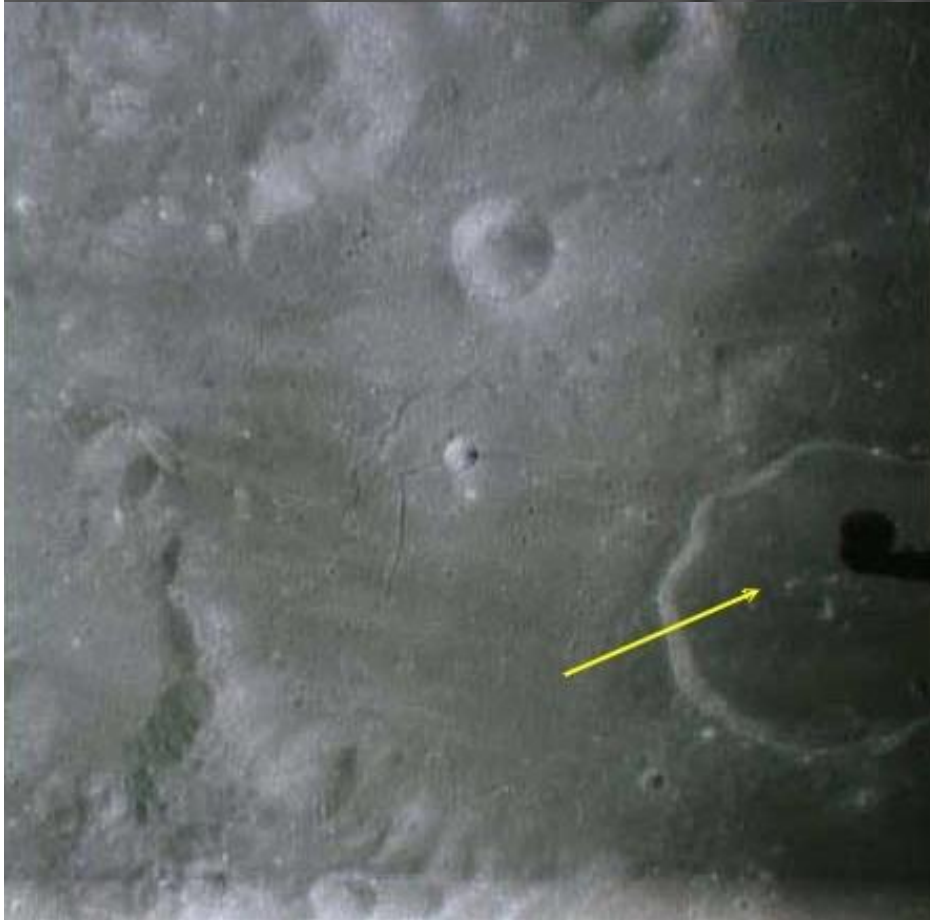
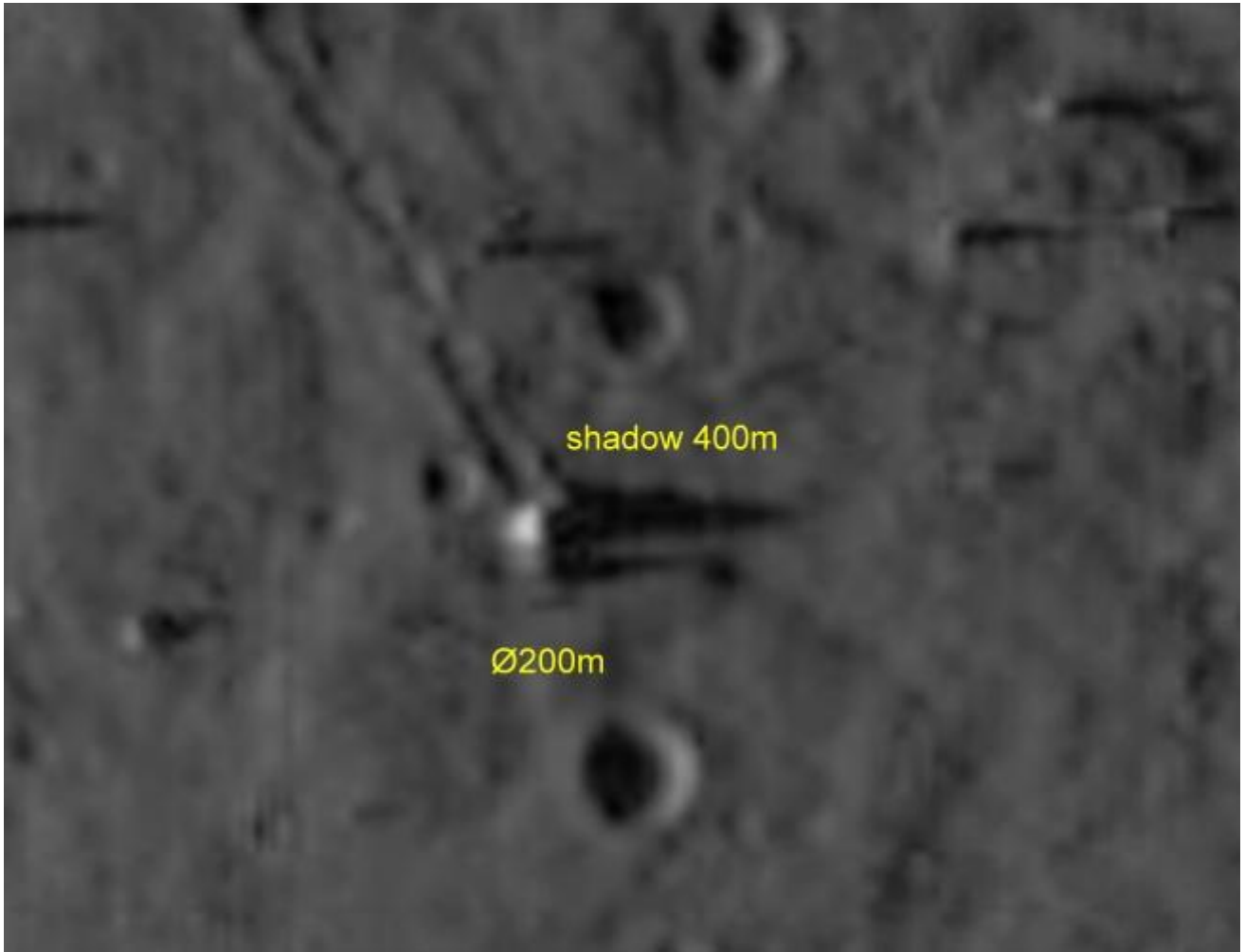





Es una base subterránea. Estas bases lunares son utilizadas por varias compañías, incluyendo reptilianos. Existen grandes talleres y laboratorios para la aclimatación de plantas y animales, así como otras materias primas. Muchas razas están trabajando allí. Hemos estado en varias bases allí, igual que los Arcturianos, nuestros becarios de investigación. Que extraño que no estaba reflejando luz, porque por lo general estas bases están activadas con el campo de energía.

Q - Mythi, aparecieron remolinos grandes en el Atlántico que nuestros científicos y oceanógrafos no pueden explicar. Además de muy grandes, giran en sentido horario, cuando deberían ejecutarlo al revés por estar por encima de la línea ecuatorial. ¿Cuál es la explicación?

- Bueno, los comportamientos anómalos de los océanos se deben a grandes variaciones en las fuerzas que actúan sobre la temperatura y la presión magnética. Con la gran actividad en los bordes de las placas tectónicas de todo el planeta, el calentamiento de ciertas áreas altera las corrientes de una manera desordenada, haciendo que el clima regional cambie, formando una reacción en cadena. La zona de baja presión magnética en el Atlántico Sur es tan pronunciada que las reacciones de fuerzas se den como la presente, porque en realidad, su ecuador ya no está donde estaba, magnéticamente hablando. Remolinos que giran en dirección opuesta a la región, demuestran los cambios en la inversión magnética del planeta, ya en progreso.

Q - En cuanto a tu información acerca de los sondeos del Pacífico, como van las cosas?

- Por desgracia, las noticias no son buenas. La placa de Australia comenzó a reaccionar bajo la presión. Nueva Zelanda debe someterse a un gran aumento en la actividad. Japón está a punto de experimentar mayores problemas en sus territorios, la actividad volcánica aumentará durante este mes. Ninguna persona puede hacer nada para evitarlo. Al otro lado del Pacífico, la actividad se incrementará debido al aumento de la actividad en Asia. Otra nave de nuestra flota nos está ayudando en el Pacífico. Volvamos a las actividades regulares en el Atlántico Sur entre la isla de Tristán da Cunha y la isla de Trinidad, cerca de la base de los Arcturianos. - Ya ves, la Tierra fue originalmente aproximadamente del tamaño de Marte cuando era aun incandescente. Marte era, naturalmente, más pequeño de lo que es hoy. La Tierra está creciendo a razón de su compensación de la presión interna con la corteza externa en la medida que se enfría. A medida que el material se enfría con su reacción atómica, se expande en proporción. Este crecimiento es lo que causa los movimientos de las placas tectónicas, que continúan en retirada. Cuando un efecto externo acelera este proceso, como un aumento de partículas de radiación solar que disminuyen el campo magnético de la protección, la Tierra crece más rápidamente, causando cataclismos. Exactamente lo que está sucediendo en este período hasta el año 2013. El principal efecto de Nibiru en este proceso será la de forzar ciertos bordes, los más masivos se mueven mas que los otros, y hacer que las mareas altas barren el mundo porque la Tierra gira, aumentando tangencialmente el nivel de los océanos. Este será el final del proceso de la limpieza del planeta, la preparación para la nueva era que se iniciará.

Q - Mythi, algunos amigos quieren saber más sobre las fugas de material radiactivo en Japón, porque están ahí, o las van a cerrar. ¿Podrías decirnos lo que sabes al respecto?

- Parecen haberlo controlado, pero en las regiones donde el suelo se ve socavada por los terremotos, las plantas deben ser retiradas del servicio y su núcleo hormigoneado para evitar daños mayores. El peligro no es sólo para ellos en Japón, esto puede afectar a todos los países donde va a suceder lo peor. Si uno de ellos se hundiría en el océano, se podría tapar con concreto para minimizar la contaminación. Una alternativa desagradable, pero posible, para evitar la escasez sería el uso de plantas de combustible de petróleo, para permitir el cierre, en nuestra opinión, lo antes posible, de todas las plantas nucleares de la región. Pero estas son decisiones que sólo las autoridades japonesas pueden tomar si tienen discernimiento para hacerlo.

Q - Parece que este cometa Elenin no era más que un nombre codificado para Nibiru. Según las teorías no oficiales, por supuesto, esto sería un nombre en clave para desviar la atención, ya que, según las fuentes, el ruso que lo había descubierto con su telescopio en órbita desde su patio, no existe. ¿Tienes alguna noticia de Nibiru?

- Yo realmente me sentía extraño cuando me preguntaste acerca de este Elenin hace algún tiempo. No sabía a qué te referías respecto al meteoro que va delante de sistema de Nibiru, que no es tan importante como para hacerse notar. Su gobierno está deliberadamente ocultando información o simplemente no está explicando exactamente a lo que se refieren.

Q - Pero Mythi, los mayas determinaron el fin del calendario largo para el 21 de diciembre del próximo año, Nibiru no está un poco adelantado?

- Verás, los mayas no mencionaron Nibiru literalmente. Estaban más preocupados por la alineación galáctica con el centro de la Vía lactea. Imagina que tienes una antena receptora de satélites en el techo. Cuando se alinea con el satélite, capturará toda la energía de la señal para recibir las imágenes transmitidas no es así?

Imagínate ahora, la alineación del Sol y la Tierra en el centro de la galaxia, que es el generador de energía de gran alcance que mantiene todo junto y equilibrado. La Tierra ha invertido su núcleo; el gran imán revertirá posiciones. Cuando se aprobó esta información sobre los movimientos universales para los mayas, solamente fueron respondidas las preguntas formuladas. No se les dijo sobre Nibiru, ya que no se pregunto ¿Fue diferente con los sumerios, Nibiru estuvo presente aquí durante su período de la civilización y a continuación se registró. El pasaje de Nibiru es sólo una coincidencia más, en este contexto, para el fin de una era. Con respecto al 21 de diciembre del 2012, el agua ya se está calentando en el fuego, esta será la fecha en que hervirá, antes sí, se calentará lo suficiente.

Q - Sukram pregunta, ¿por qué los extraterrestres de Andrómeda no aparecen y ayudan a que el mundo cambie en la dirección correcta? ¿Cómo permiten esto?

- Sukram, eres parte de una civilización que se ha desarrollado por sí misma. Para estar listo, tiene que crecer sobre raíces propias. Si arrancas la planta antes de que genere su semilla, no va a brotar de nuevo. No podemos interrumpir una lección que está en curso. Sé que es difícil de entender como el instinto de supervivencia siempre habla más fuerte, pero hay que entender que para ser considerado una raza consolidada, deben encontrar sus propias maneras de hacerlo. Eso tiene que venir desde adentro, de su conciencia a su aura. Como he dicho antes, podemos ayudar a los remanentes de la sociedad para adaptarse al nuevo contexto, pero sólo después del cambio de frecuencia del planeta, lo que está muy próximo. Pero no te preocupes porque todo está preestablecido por leyes universales. Siempre estaras, dije siempre, en el lugar adecuado para que puedas desarrollar tus semillas, ten lo por seguro y se feliz por eso.

[Video 23](#)

[Respuestas de un extraterrestre de Andrómeda - vídeo veintitrés - 20 de abril del 2011.](#)

Q - Mythi, un compañero pregunta, es el HAARP, estas antenas eléctricas emisoras de alta frecuencia, responsable por el terremoto del Japón?

- Por lo que sabemos, estos experimentos primarios, el bombardeo de la frecuencia en una red conectada, son un intento de sacudir el campo magnético del planeta, causando desorientación en las transmisiones por satélite y causando ventanas, agujeros en la magnetosfera, para quemar literalmente alguna región escogida mediante el sol como arma. Se puede utilizar para generar vapor en áreas oceánicas para provocar la precipitación de la lluvia en regiones específicas, para la agricultura. Este tipo de aparato no puede causar terremotos, ni movimientos tectónicos.

Q - ¿Sabes algo acerca de la civilización PaaTal de otra dimensión? Ellos se llaman a sí mismos "los fundadores" de esta civilización de la tercera dimensión, sólo de juego?

- Ese PaaTal no es amigo tuyo? Bueno, como raza u organización nunca he oído de ellos. Como ya he dicho, no hay razas de otras dimensiones que interactúan aquí. ¿Quién dice eso, literalmente debe soñar con esa posibilidad. No entiendo cómo ustedes los humanos insisten en estas dos teorías de otras dimensiones que interactúan con ustedes. No existen estos "fundadores" de la tercera dimensión, que nos han creado, para jugar con nosotros. Hay técnicas de invisibilidad, que pueden confundirse con algo de otra dimensión. Así como hay generadores de campos de invisibilidad de la nave espacial, también hay trajes que tienen el mismo efecto. Causa un campo de aprox. 5 pulgadas cubriendo totalmente a las personas que lo están usando. También tenemos los trajes, pero solo los usamos cuando sea necesario para estudiar seres muy primitivos, animales peligrosos, o simplemente para la observación. Podemos visitar todas sus bases, ciudades y entornos, pero continuamos en esta dimensión, sólo utilizamos la ciencia para éllo. Imagínate si el campo de vestuario esta apagado y de nuevo encendido en un lugar donde los observadores pueden vernos, han de pensar que están viendo una especie de fantasma de otra dimensión, puede ser. También hay técnicas tan sofisticadas en la proyección holográfica para sus normas que ustedes se imaginan estar hablando directamente con esa persona, presente en la transmisión. La energía es tan densa que puedes, literalmente, sentir el tacto de la imagen en ti. Así, en los universos paralelos pueden tener diferentes dimensiones de nuestra realidad, pero no pueden interactuar con nosotros. Estoy en la misma dimensión que ustedes, sólo que por lo menos 5.000 años adelantado, y puedo decir que sabemos eso con certeza. Si esto es una especie de religión o de creencia, voy a respetarla y no discutir acerca de ella.

No, Mythi, no es una religión, seguro!

Q - ¿Sabes si algunas naves espaciales extraterrestres de Sirio B o alguien más están involucradas en la actividad de los chemtrails?

- No, hemos observado sólo sus propios aviones, pulverizando su atmósfera. La raza reptiliana que vive en colonias en Sirio no es la misma que convive con sus gobiernos. Es una raza tranquila. Los que están aquí, vienen de un planeta en órbita alrededor de un sol, en la región que se llama Escudo-Centauro incluso aquí en la Vía Láctea. Una civilización de Sirio no tiene nada que ver con eso.

Q - Mythi, unos amigos están preguntando por una organización llamada "Federación Galáctica de la Luz", que anuncian su llegada muy pronto, en 2011, para llevar a la humanidad fuera de la Tierra para salvarnos, ¿sabes algo acerca de eso?

- Mira, no conozco a esta organización con este nombre. Pero por la información dada, no creo en su existencia, o una intención sincera. Ninguna civilización ligada a la Comunidad Galáctica tiene el potencial de interferir en ese proceso con la promesa de salvación para los terrícolas. No existen pautas para esto, o colonias para el reemplazo, ya que, como he dicho y repito, eso depende del nivel individual de la frecuencia, esta redistribución de los seres de la galaxia. Detener este proceso dificultaría todo más de lo que pueda ayudar. Tal vez sea difícil en la actual etapa de desarrollo de los terrícolas entender eso. Podría ser un paliativo que retrasaría el desarrollo de los terrícolas como una raza, por lo menos 100 años. Por lo tanto, estén seguros de que esta organización no está informando adecuadamente de las posibilidades, o no entienden algo bien. Si tienes alguna información más relevante, como el tipo de nave, donde dicen que van, me dices, y me aseguraré que alguien está abusando de la buena fe aquí.

Q - un compañero está preguntando por el volcán de Yellowstone, ¿tienes alguna previsión acerca de una erupción inminente?

- Como he dicho, no puedo ser apocalíptico. En general puedo decir que es sólo cuestión de tiempo hasta que estalle Yellowstone. Va a explotar. Si la actividad volcánica continúa aumentando en el Pacífico, no tomará mucho tiempo. Cuando la actividad se inicia en la costa oeste, habrá poco tiempo para evacuar el área cerca de Yellowstone. Si se obtiene nueva información, te digo.

Q - Mythi, ¿qué pasa con Europa y África? ¿Hay algo planeado para estas regiones también?

- Los eventos de Europa e Islandia dependerán de la actividad de la grieta del Atlántico central y de la placa de América del Norte, de la que se espera que se mueva al oeste. Está aumentando en gran medida la actividad y en consecuencia, África lanzará una serie de movimientos tectónicos causando muchas lágrimas o grietas en la placa continental, se prevé un movimiento hacia el sur. En Europa y en Islandia, todos los volcanes mostrarán actividad, con énfasis en el volcán en las Islas Canarias que aún no ha despertado. Todo indica que el proceso de fijación de tectónica se iniciará en el anillo de fuego del Pacífico, que es la zona más neurálgica del planeta que ha recibido el mayor impacto en los viejos tiempos, y desde allí todas las placas se comenzarán a ajustar.

Q - un compañero pregunta, ¿Podrías explicar en más detalle acerca de la Tierra, el sistema solar, la colonización y por qué los mayas y el I ching, predijeron el 2012?

- Ok, en nuestros primeros discos, la Tierra tenía otro nombre, era conocida como Tiamat. Las órbitas eran diferentes, Marte estaba más cerca del sol, casi en la órbita actual de Tiamat y se fue más lejos a una región más fría con órbitas más cercanas a Júpiter. Cuando se colocaron las primeras colonias en Marte, el planeta tenía un ambiente muy cómodo para los humanoides en ese momento. Estamos hablando de hace casi dos millones de años. Las técnicas para generar la atmósfera y la aclimatación de los planetas aún no se habían aplicado. En ese momento, todas las órbitas de los planetas en el sistema solar habían sido muy perturbadas por un cataclismo, nada relacionado con Nibiru. Un gran planeta errante con muchas lunas, se desvió de su órbita en el sistema solar de Sirio por otro accidente y entró a su sistema solar. Este evento abrió más las órbitas de Marte y colocó a Tiamat más cerca del Sol, después de ser golpeada por una de sus lunas, que en realidad acabó creando su gran luna. La mayor parte del material para su luna salió de la zona donde ahora es el Océano Pacífico, deformando permanentemente la región. Como el material para la formación de la Luna salió de Tiamat, si se analiza, revelará casi la misma edad de formación. En algún momento de este accidente cósmico, Tiamat comenzó a mostrar mejores condiciones que la colonización en Marte, y se ha añadido muy buen material, porque la luna que se estrelló contra ella tenía una gran riqueza mineral. Tiamat se tardó por lo menos 1.000 años con la sedimentación del polvo mineral, hasta que su superficie se veía de nuevo. Digamos que Tiamat sólo ganó en muchos aspectos, en ese evento cósmico. Los mayas tomaron en cuenta la información recibida, el gran ciclo de aprox. 200 millones de años de su pequeño sistema solar, además del sistema de Sirio que orbita Alcyone, es decir, la constelación completa de las Pléyades que conducen a la traslación hacia el centro de la Vía Láctea, que se completa el 21 de diciembre de 2012. Debido a que esta órbita galáctica se inclina unos pocos grados con respecto al plano del

centro de la galaxia, por casualidad, estos sistemas revertirán sus campos magnéticos en el pasaje del hemisferio. En base a esto comienza una nueva era, una nueva traslación alrededor del centro de la galaxia.

[Video 24](#)

[Respuestas de un extraterrestre de la galaxia Andromeda – Vídeo 24, 22 de abril del 2011.](#)

Nuestro amigo Ed Q - “No me creo que los humanos llegaron a la luna en el 1969 debido al cinturón de radiación que rodea la Tierra (el cinturón de Van Allen) y a la radiación cósmica. Habrían muerto mucho antes de que hubieran llegado a la Luna. ¿Se enfermó o tuvo un cáncer alguno de los astronautas debido a la radiación?

- Ed, si que aterrizaron en la Luna. La radiación cósmica no es ningún problema puesto que existe en todo el universo, y por eso los seres vivos necesitan un ambiente adecuado para desarrollarse y que tenga las condiciones ambientales que sean necesarias para proteger a su cuerpo específico. Los humanos que estén fuera de la atmósfera necesitan que el traje espacial les proteja contra las radiaciones del sol. Esta protección tiene que ser similar a la protección original producida por la atmósfera de su planeta de origen. Cualquier planeta que posea una atmósfera filtra la radiación y los micro-meteoritos, lo cual provee protección para la vida que exista en el planeta. El campo magnético es constante en todos los planetas, aunque tengan o no tengan una atmósfera, porque lo genera la gravedad del planeta, la cual mantiene su posición de equilibrio en el sistema al que pertenece. El campo magnético de la Luna es proporcional al de la Tierra pero no protege contra el exceso de radiación solar, con lo cual no es suficiente para que la Luna tenga un ambiente adecuado para los humanos. En la Luna las personas tienen que usar un traje espacial que tenga la protección adecuada para que los astronautas puedan estar fuera de su astronave. Todos los campos magnéticos, cuando se exponen a una radiación de cualquier tipo, generan una zona de plasma de energía que tiene partículas cargadas separadas que son remanentes del proceso de deflexión o desviación. El proceso de desvío es lo que genera el campo de energía de plasma, debido a las partículas que se desvían; la energía residual se debe a la interacción de las fuerzas. Este campo puede ser mayor o menor dependiendo de cuán fuerte es la emisión del sol. En el caso de haya grandes erupciones solares, esta energía puede llegar a ser tan fuerte que podría afectar a la zona donde están los satélites y destruirlos. El daño a la superficie del planeta será proporcional a la presión del campo magnético en cada lugar donde la energía llegue.

No tenemos ningún problema cuando cruzamos o navegamos estos campos de energía porque tenemos un campo de fuerza que protege a la nave espacial e impide que haya ningún contacto con las partículas. Vuestras naves espaciales aunque tienen protección contra UVB (rayos ultravioleta) no es suficiente para proteger contra la radiación del cinturón de Van Allen; si es suficiente protección para permanecer en órbita. Todos los que pasaron por el cinturón de Van Allen sin un campo de fuerza que les diera una protección adecuada, perecieron después de cierto tiempo. Cuando tu pasas por el campo de energía que rodea a tu planeta, el fuselaje de la nave espacial permite que pasen cierta cantidad de partículas cargadas, como pasa en un avión que recibe una descarga eléctrica en una tormenta. En un pase rápido, y si los astronautas usan trajes protectores, no hay ningún gran problema, biológicamente hablando, pero en los campos de energía radiactivos como en el del cinturón de Van Allen, esta protección no es suficiente.

Hemos observado varias veces que los astronautas trabajan en sus satélites y telescopios con el fuselaje de la astronave abierto. Reconocemos que tenéis mucho merito por tener el valor de hacer lo que hacéis con una tecnología tan primitiva. Será maravilloso cuando podamos ayudaros abiertamente para que vuestra sociedad nueva pueda "alcanzar las estrellas", como decís. Habéis llegado a la Luna más veces de las que se le ha dicho a los ciudadanos comunes. Ahora a vuestros gobiernos se les ha prohibido que construyan ningún tipo de instalación en la Luna; pero como hacían los antiguos piratas, durante cierto tiempo seguís yendo allí con los Reptiles. Y habéis usado la base de los Reptiles para hacer investigación, y estáis haciendo lo mismo en la base nueva en Marte. Ellos (los gobiernos) han comenzado a alcanzar las estrellas, no vosotros que sois la gente sencilla y los que financiáis los proyectos. Como veis, realmente sabéis poco de lo que está sucediendo. Ahora sabéis un poco más porque yo os lo digo. Como os daréis cuenta, nuestra conversación no es oficial. Si esta conversación generara alguna especulación o pregunta, yo preferiría pararla. No soy ni un profeta o ni un maestro, yo contesto vuestras preguntas y trato de ayudaros para que sepáis las realidades de vuestra vida.



-Sí, conocemos el accidente. Este es un ser de una raza delgada de Orión. Por desgracia, no tuvo tiempo para enviar un mensaje de urgencia y no se les rescató. Se murieron de frío y por un ataque de los lobos. Los restos de la nave espacial está en posesión de los militares en Rusia. No sabemos si alguno de ellos fue capturado con vida.

- Esta vez tengo una noticia buena. Parece que el ser de Sirius, que fue capturado en Brasil, volvió a su comunidad. Los reptiles que trabajan con su gobierno le llevaron a otros miembros de su tripulación. Yo no se si él es el mismo ser, pero parece que fue el único miembro de la tripulación que se perdió (murió). Le llevaron a la base lunar donde fue entregado.

Nuestro amigo Anthony aún tiene dudas acerca de la HAARP. Él dice que no hay ninguna evidencia de que se este utilizando para causar terremotos. Si nos fijamos en la profundidad en todo el mundo, en algunos días hay unos 20 terremotos, muchos en la misma zona, y todos en la misma profundidad. La profundidad es de 10 kilómetros y ha sido así durante casi un año.

Bueno Anthony, permite me explicar de una manera sencilla, si toda la potencia de las señales de transmisión se pudiera dirigir a la superficie del planeta, podría sin duda generar terremotos y deslizamiento de las placas tectónicas en las regiones afectadas. Pero esto requeriría reflectores masivos que orbitaran el planeta para redirigir las emisiones, algo que no tenéis y no tendréis tiempo para hacer. El aparato como existe en la actualidad puede mandar energía a puntos fijos definidos de la atmósfera superior, pero no puede redirigir las señales o energía. No podría ni siquiera destruir un edificio en la superficie, mucho menos causar un terremoto. Los únicos usos prácticos para este sistema o dispositivo son los que he mencionado en nuestra conversación anterior. Los acontecimientos tectónicos que ocurren en esa profundidad aproximada, se deben a que el grosor de la placa es pequeño en esas regiones, por lo que se rompen primero. Este es un síntoma normal, los sitios más débiles se rompen primero.

¿Mythi, todavía funciona la puerta de transporte en el Golfo de Adén? Si es así, ¿qué están haciendo?

- No funciona porque la puerta la movieron después de que hubo una fuga de la información. Muchos barcos de vuestros gobiernos trataron de identificarla, llegar a ella y filmarla. Era una puerta o portal abierto para las operaciones de las Pléyades, y la usaban para detectar las armas atómicas en el Oriente Medio.

Mythi, tengo esta película de un ovni en enero en Jerusalén; ¿podrías decir de qué se trata?



- Este es uno de cientos de sondas de los Pléyades, que examinaban una construcción extraña para ver que había en el interior. Parece que a los Pléyades cada vez les preocupa menos que se les vea. Si un día aparcamos nuestra nave espacial en frente de tu casa, no tardaras mucho en darte cuenta.

Mythi, Spike te pregunta, ¿qué sabes de Dulce, en Nuevo México (EEUU) y que estaba pasando allí?

- Esta es una de las principales bases de reptiles y grises que existen en América del Norte. Tu ya lo sabes pero me lo preguntas de todas formas. Esta base ya estaba en uso antes de la colonización de América por los europeos. Lo

que vuestro gobierno hizo fue modernizar la base, en conformidad con lo que querían los reptiles. En estos momentos, hay más de 20.000 grises y reptiles que viven bajo tierra en el territorio norteamericano.

Mythi, Greg, un amigo, me preguntó acerca de un acontecimiento que ocurrió en la Antártida en 1947, cuando se produjo una confrontación entre los humanos y los ovnis. Me pregunto lo que nos puedes decir si sabes algo.

- Esa es una historia épica. Es una buena pregunta. Este fue el tercer encuentro de los humanos con el consorcio que gestiona la base en la Antártida. En 1939, los alemanes ya tenían conocimientos de las actividades extraterrestres en la Antártida, gracias a las observaciones de sus socios argentinos. Estas fotos de ovnis fueron enviadas a Berlín, que organizó una expedición para intentar establecer una mejor relación con los extraterrestres. Fue una expedición alemana, que a pesar de muchos intentos de contactar con la radio en el territorio antártico, no encontraron nada. También hicieron una expedición al centro del continente pero tampoco tuvieron éxito. El gobierno les ordenó no regresar con las manos vacías, y la expedición trató de atacar a una nave espacial que habían estado observando. Por supuesto, ellos fueron capturados y llevados a la base cuando su submarino se hundió, puesto que si no se habrían muerto de todos modos. Se les invitó a quedarse con la condición de que nunca podría volver. Los Pleyadianos adoptaron 48 hombres. En 1947, la expedición norteamericana basándose en los rumores de que los alemanes todavía estaban operando en su base en la Antártida, decidió hacer un investigación detallada. En medio de todo esto, el oficial con el más alto rango fue elegido para reunirse con un funcionario de la base de la Antártida con el fin de prevenir que en el futuro ocurrieran problemas mayores. El funcionario volvió con un mensaje y ultimátum de que se mantuvieran alejados de la Antártida con cualquier tipo de arma. La base había observado todas las barbaridades de la segunda guerra mundial, incluyendo la detonación nuclear, y sólo quería mantenerlos a una distancia segura. Incluso después de esta advertencia, el gobierno de los Estados Unidos, pensando que era una instalación nazi y que al almirante le habían engañado, envió un escuadrón armado para tomar la base de la Antártida por fuerza. No hace falta decir lo que pasó. El ultimátum de la base antártica era de verdad y los atacantes tuvieron que pagar las consecuencias. De mala gana la base contra atacó al escuadrón que tuvo que marcharse muy dañado, lo cual sirvió como un ejemplo para todos los demás gobiernos. Nunca ha habido ningún problema desde entonces. La Antártida fue declarada un área de investigación, y ningún buque armado jamás ha navegado allí.

[Video 25](#)

[Respuestas de un extraterrestre de la galaxia Andrómeda – vídeo 25, 28 de abril del 2011.](#)

Mythi, nuestra amiga Cindy hizo algunas preguntas que abarcan las preguntadas de otros amigos. Te preguntaré lo que quieren saber.

¿Me gustaría saber por qué se dejó que los reptiles interfirieran con el desarrollo de los humanoides en la Tierra? Me refiero a hace unos 100 años cuando se pusieron en contacto a pesar de que los terrícolas no habían progresado suficientemente para interactuarse con los extraterrestres. Los reptiles no sólo interactuaron pero también hicieron pactos... uno de ellos fue que se tenían que exterminar todos los humanoides de la Tierra. ¿Que opina la Comunidad Galáctica?

-Como ya expliqué antes, Cindy, puesto que sois los residentes corrientes de este planeta, podéis aceptar vivir con otras razas que sean libres y puedan decidir lo que quieren hacer. También entendemos que esta decisión fue de las élites y no representa la voluntad de vuestra raza. Pero en esta fase de desarrollo deberíais haber aprendido a elegir a vuestros líderes. Si no fuera por nuestra presencia en este planeta, hace mucho tiempo que ya no habitarías la Tierra. Cuando digo "nuestra presencia" me refiero a las muchas razas que lucharon para preservar esta colonia de humanoides que esta en fase de desarrollo. Cuando tengáis acceso a la historia de esta colonia os sorprenderíais del tremendo esfuerzo que hubo que hacer para que no os aniquilaran. Actualmente, con la existencia de la Comunidad Galáctica ninguna raza podría aniquilaros, que es lo que habías mencionado en tu pregunta. Los reptiles controlan el planeta aprovechándose de la ambición de poder y control que tienen vuestras élites. Lo sabemos pero nosotros sólo podríamos intervenir si pudiéramos demostrar que los reptiles estuvieran participando en el genocidio del planeta. Las élites lo han hecho, han matado a otros seres humanos para servir a los reptiles. No podemos influir en las decisiones de vuestra sociedad. La supervivencia de vuestra raza depende de vosotros, comportándoos como una raza.

Independientemente de que estemos listos o no para la era nueva, o incluso si todavía estuviéramos en las cavernas, yo opino que no se debe permitir el asesinato de ningún ser vivo. ¿Cómo se puede respetar un acuerdo cuando a los que le afecta el acuerdo no lo han autorizado o están en desacuerdo? O peor, si ni siquiera saben que el acuerdo existe?

- Mira, habéis padecido la extinción de cientos de razas de animales, insectos, y tribus de humanoides debido a la ignorancia, la religión, la política o la codicia. Vuestro planeta está en caos. Todos los que se desencarnan aquí ya están siendo trasladados a las dos colonias que ya están recibiendo. Como he dicho, inicialmente un poco más del 10 por ciento de los seres humanos se reencarnara en esta Tierra nueva. Esto es exactamente lo que sabiamente se mencionaba en vuestras filosofías: la separación del trigo y la paja. La única manera para que esto sucede es con el proceso de la reencarnación. No se puede "pagar" o sobornar a nadie para obtener un boleto o un lugar mejor que el que la frecuencia del aura de la persona le permitirá conseguir.

Tengo razón en suponer que los términos del contrato de las "élites" con los reptiles, básicamente, establecen que las élites permiten a los reptiles poseer la Tierra a cambio de que los reptiles dejen que las élites tengan un nuevo lugar para vivir mientras duren los cambios que van a afectar a la Tierra; por ejemplo, en Marte y o en la Luna?

- No, los reptiles nunca podrán tomar posesión de la Tierra. La Tierra es una colonia humanoide, y ellos no lo son. Quieren disfrutar de la Tierra como seres que vuestra raza ha "invitado", con las élites en cargo del planeta. Vuestras élites vendieron su cuerpo y alma sin condiciones, a cambio de baratijas tecnológicas, medicamentos para vivir una vida larga, y para que les protejan de desastres, etc... pero pronto verás por ti mismo que todo esto es un gran error. Nadie puede escapar el destino de la evolución, y tal vez veras a uno de tus reyes, presidentes, o papas recogiendo verduras en una colonia modesta de agricultores, para que aprenda a recuperar la humildad que no tenía.

Mythi, mencionaste que "los que no están alcanzando la frecuencia correcta serán transferidos de forma natural a las dos colonias ..." ¿Cómo se puede transferir una persona de forma natural a otro planeta?

- Esta pregunta demuestra una connotación apasionada. ¿Cómo podríamos aleatoriamente llevar a millones de personas a otra colonias sin saber cuáles son los problemas sociales que podrían ellos causar? Las personas que tuvieran el carácter, aura y frecuencia más diferente seguirían causando los mismos problemas que causan aquí, desestabilizarían la sociedad. Si no usáramos el proceso de la selección natural, sólo estaríamos transfiriendo el problema de una raza heterogénea de un lugar a otro. ¿Te preocupa si vas a vivir o morir, es eso? No existe "muerto o vivo". No te puedes acordar porque tus recuerdos están en otra dimensión, en la cuarta dimensión. Cuando tú te encarnas en la tercera dimensión, tienes la libertad o capacidad para desarrollarte sin el inconveniente de que te tengas que acordar de las vidas previas.

Esto es lo que permite que tu aura mejore y se desarrolle. Si te acodaras de todo lo que has hecho o no has hecho en tus encarnaciones pasadas, te pasarías la próxima encarnación preocupándote o culpándote a ti mismo, y no tendrías ni el tiempo ni la capacidad para desarrollarte. Si la oruga crece bien, produce una mariposa más perfecta, que a su vez generará una mejor oruga, y así sucesivamente. Te darás cuenta cuando te desencarnes que ser una mariposa es mucho mejor que ser una oruga!

En ese mismo párrafo afirmas "Hemos esperado mucho tiempo para que la Tierra sea una colonia madura y tenga una comunidad equilibrada. Finalmente ocurrirá aunque puede que cuesta un poco de intercesión ". Tengo razón en mi suposición de que los de Andrómeda son los verdaderos dueños de la Tierra?

- No, no tienes razón. No somos los dueños de la Tierra. Además, no somos los dueños de ninguno de los planetas que humildemente ocupamos. Nosotros simplemente nos encargamos de ellos, ya que los planetas nos cuidan. Ningún planeta tiene un dueño; tiene sus ocupantes que son responsables de cuidarlo mientras están viviendo allí. Tu puedes ser el orgulloso propietario de una montaña, pero cuando te vayas, otro "propietario" será el que tome posesión. Mira, la montaña va a durar milenios pero tu, con suerte, solo vas a durar 76 vueltas alrededor del sol. La Comunidad Galáctica tiene muchas colonias de humanoides que ella observa y protege. A la Tierra se le espera porque ya ha madurado lo suficientemente para recibir los conocimientos iniciales de la galaxia. Cuando esto sucede, es como una graduación oficial, será otra sociedad humanoide para compartir conocimientos y desarrollo.

A partir de ese momento, la Tierra ya estará lista para vivir con sus otros hermanos que están dispersos por innumerables galaxias en las que tenemos contactos.

¿No tenéis ninguna obligación para los habitantes que ocupan el planeta debido a que los terrícolas no han sido capaces de alcanzar el estatus que les permitiera ser reconocidos por la Comunidad Galáctica?

- Creo que ya respondí esta pregunta. Porque si no hubiera sido por los cuidados de la Comunidad Galáctica, los humanoides en el planeta Tierra habrían dejado de existir hace muchos miles de años.

Puesto que los terrícolas son una mezcla no autorizada de diferentes razas, ¿no deberían las razas de las que se originaron los terrícolas ser responsables del bienestar de sus descendientes? ¿A pesar de haberlos abandonado? ¿Mientras se mueran por causas naturales, es esto aceptable?

Has oído la expresión: "Ser fecundos y multiplicaros"? Bien, esta es la instrucción para las colonias de siembra que están en los más lejanos confines del universo. El crecimiento refleja la calidad de la semilla. Las culturas que dieron su genes para desarrollar aquí no son responsables de las semillas. No os abandonaron; os plantaron. Tu concepto de la vida y la muerte es lo que separa apasionadamente las dos etapas o fases. Un número pequeño de humanoides en la Tierra generaron miles de millones de seres. Estos seres colonizarán otros muchos planetas, y de este modo el universo tendrá más vida. Independientemente de las bandas de frecuencia, la última Edad del planeta fue excepcionalmente fértil. Pronto tendréis los primeros conocimientos de la realidad de la materia, el espacio y la energía del aura que es generada por la actividad mental. Esta ciencia es la física cuántica. Con ella entenderéis muchos procesos que son no se pueden explicar con vuestra ciencia convencional. En el universo todo está vivo en alguna forma. Incluso la más pequeña partícula atómica puede sentir el aura y las vibraciones mentales.

¿Cuáles son los orígenes de los colores que los ojos humanoides tienen en la Tierra?

- Los diferentes colores del iris se deben a genes. El desarrollo o la frecuencia del aura no determina el color del iris. El color depende únicamente del gen dominante, en la formación de ciertas razas. Por ejemplo, la misma raza de gatos tiene ojos azules o amarillos. Si tienen ojos azules o amarillos depende del gen dominante.

¿Conoces un planeta en la Vía Láctea que se llama Ibania?

- No, con ese nombre no hay nada en los registros. Si me dieras una posición más precisa, podría ver que existe en ese lugar.

Mythi, ponte en nuestro lugar e imagina que tu fueras uno de nosotros aquí en la Tierra y de repente descubrieras quién eres realmente y lo que no tenéis contado, que si hubieras recibido los conocimientos en el momento en que deberías haberlos sabido, te habrías dado cuenta de los próximos acontecimientos y tu y las demás personas os habrías protegido sin necesidad de ninguna ayuda externa. Si nunca te permitieron elegir tu destino, nunca te dieron la oportunidad de encontrar una solución. Ponte en nuestro lugar y dime que tu que harías.

- Una pregunta pasional de nuevo. Mira, estás preocupado por tu integridad física. Entiendo perfectamente el instinto de la supervivencia. Pero vamos a imaginarnos una situación. Si te dijeran que sólo tienes una semana más de vida, ¿cumplirías con la inevitable desencarnación? ¿Maldecirías al mundo? ¿Matarías a tus enemigos? ¿Te gastarías todo tu dinero? ¿O tratarías de prepararte para el lugar al que quieres ir? Mira, si te llevaran a un lugar en el que te quedarán más de 10 años de vida, esto no tendría la más mínima importancia en términos universales porque el tiempo no significa nada si no estás en sintonía con lo que está previsto para ti. La vida media de los humanoides en la Tierra en este período que acaba de terminar es de aproximadamente 76 vueltas de la Tierra alrededor de su sol. Eso no es nada. Te darás cuenta de que muchas veces os pasáis más tiempo en la cuarta dimensión que en la tercera. Si yo fuera tu, no me preocuparía por este asunto. Yo estaría tratando de participar en esta actualización, con un buen espíritu porque, después de todo, me gustaría mucho participar en esta etapa nueva de desarrollo. Si estoy encarnado o no, no tiene ninguna importancia para mí en el contexto del desarrollo. Si quizás todavía estarás encarnado aquí en la Tierra en esta era nueva, es probable que nos veas aquí porque vamos a ayudar en la reconstrucción de la sociedad. Muchas de vuestras especies de humanoides de las Pléyades vendrán como misioneros para enseñaros y transferir tecnología en esta etapa nueva de desarrollo.

Video 26

Respuestas de un extraterrestre de la galaxia Andrómeda – vídeo 26, 1 de mayo del 2011.

Mythi, un amigo pregunta, ¿va a cambiar el ADN humano en esta Edad Nueva?

-Sí, el ADN de los humanos en la Tierra va a cambiar de acuerdo con la frecuencia de resonancia del planeta. Esta frecuencia y sus armónicas crearán un campo ionosférico que es compatible con el aura de la Era Nueva. El feto que se formará en este nuevo entorno tendrá un ADN compatible con esta realidad nueva. Los niños Índigo, como vosotros los llamáis, son niños con un ADN modificado, ya que son el resultado del ADN Pleyadiano cruzado/mezclado con el de los humanos en la Tierra.

No es una situación normal para este lugar. La frecuencia de resonancia del aura del planeta también determina las funciones del cerebro, las cuales se habilitan para esta Edad específica. Mira, el ADN es la guía o instrucciones para construir su constitución física, y los genes son las características de desarrollo que se heredan en una raza específica. La inestabilidad del planeta al final de cada Edad provoca molestias a los habitantes: los días parecen durar más cortos, el poder de concentración disminuye, la ansiedad y la incertidumbre se incrementan. Pero estos son síntomas normales que se producen cuando los humanos se adaptan al campo geomagnético y al aura de esta realidad nueva. Es como un instrumento que se afina de acuerdo a los que participan en la orquesta. La resonancia de todo el sistema solar se está incrementando. Los supervivientes que quedarán en el planeta se sentirán bien en el nuevo ambiente, pero no estarán perfectamente adaptados. Cuando lleguen las nuevas generaciones, los terrícolas que todavía permanezcan, como vosotros, se sentirán anacrónicos en este ambiente.

Nuestro amigo Geirmy pregunta, ¿es Jesucristo un extraterrestre?

- Esta pregunta tiene connotaciones religiosas y sociales. Yo no voy a explicar cual es el valor de esta pregunta, pero voy a responder con mi propio concepto. Cada cultura que se esta desarrollando tiene la necesidad de centrar sus miedos e inseguridades en algo mayor, un creador y sus mentores o profetas. Todos vuestras culturas han utilizado el sol y las estrellas para crear vuestros dioses. Como todos los profetas de vuestras religiones, Jesucristo es una fuerza mental que la generan todos los que piensan en esta entidad, por lo que existe en la forma de energía mental de la fe, y esto existe en el aura del planeta. Jesucristo no es simplemente un ser, pero la comunión de los seres que crean esta entidad, dando vida a un ser magnánimo de Energía, quien les protegerá y representará cuando se enfrenten al creador del universo. El representa la suma de todos aquellos que tratan de conseguir una sociedad más justa para el planeta, independientemente de cual sea la religión de sus vecinos. Las personas que creen en Jesucristo, Ala, Mahoma, Manitou, Buda, Confucio, Brahma, o cualquier otra entidad que cree este mismo estado de aura mental, tienen o contribuyen a la misma frecuencia. En nuestra cultura, reverenciamos el nombre de un antiguo filósofo cuya leyenda la crearon nuestros antepasados; se trata del fundador de nuestra sociedad que sigue cuidándonos, mirando más allá de lo astral, para que tengamos prosperidad y paz interna. Esta entidad o ser nuestro, posiblemente sería un hermano de tu magnánimo Jesucristo.

Mythi, ¿qué tienes que decir sobre el fenómeno de la espiral de Noruega? ¿HAARP? ¿Una astronave grande? ¿Un portal o puerta? ¿Plasma vivo?

- No, ninguna de las hipótesis son correctas. Bueno, ya sabes que la energía es la materia. Estas manifestaciones de la energía son como remolinos en los océanos y tornados en la atmósfera. Esto sucede cuando la energía residual emitida por el sol se acumula y se tiene que desviar debido al campo magnético que protege al planeta. La inestabilidad del campo geomagnético del planeta de vez en cuando produce vórtices de energía que se localizan en zonas con una presión magnética muy alta o baja. En este período de cambios radicales del campo geomagnético, estos fenómenos se están multiplicando por todo el planeta. A parte del proceso natural de la inversión del campo, vuestros científicos están haciendo bastante daño con un sistema primitivo con el que bombardean frecuencias en la ionosfera.

Mythi, Cindy Q - ¿que haces durante un día normal? Cuando no trabajas, ¿cómo pasas tu tiempo libre? ¿Como te entretienes?

- Cindy, nos gusta hablar de las noticias, hablar con conocidos de nuestras colonias, tener una buena conversación con equipos que exploran nuevos sistema planetarios. También tenemos juegos holográficos virtuales con los que jugamos con nuestros amigos, a veces jugando al mismo tiempo con varias razas de diferentes sistema planetarios. Y en mi caso, cuando vengo algunas veces aquí para hablar con vosotros y familiarizarme con los problemas de esta colonia. He hablado mucho de vosotros con amigos de diferentes partes del universo, todos tienen mucho interés en que es lo que le va a pasar a esta colonia. Puesto que soy un científico del comportamiento, estas conversaciones son también un placer para mí.

Mythi, Cindy pregunta, ¿los humanoides que han evolucionado o se han desarrollado lo suficientemente, acaban todos teniendo el tipo de cuerpo como el que tienen "los grises"?

- Por supuesto que no. Cada raza tiene en su ADN sus características propias. Por ejemplo, vosotros en el futuro seréis como la mayoría de las razas que se originaron de las Pléyades. Ellos están miles de años más avanzados que vuestra civilización. Ellos tienen el mismo tipo biológico que el vuestro, con una estatura media de 1,80 metros. Mi raza es más baja, nuestra estatura media es de 1,50 metros, pero nuestro tipo biológico es también como el vuestro. Las razas de los grises tienen orígenes diferentes. Se originaron en cierto tipo de humanoides que se adaptaron a otras condiciones ambientales; por lo general, sus planetas están más lejos de sus estrellas, y los grises prácticamente no tienen protección en la piel contra la luz solar. La cabeza no siempre es grande en relación con el cuerpo, dependiendo de que tipo de raza sean. Un terrícola nunca se parecerá a un gris; ellos son seres que proceden de un origen diferente.

Boris pregunta, ¿cuando naciste, te reencarnaste sin tener ninguna memoria de tus vidas previas, o te acordabas de tu vidas pasadas?

- Boris, nosotros también nos reencarnamos pero tenemos áreas activadas en nuestros cerebros que nos permitan reactivar los conocimientos que habíamos adquirido en las vidas previas. Es como si tu hijo naciera ya sabiendo cómo utilizar el ordenador. Nos acordamos de los conocimientos adquiridos en las vidas previas y podemos usar y actualizar esa información.

Un amigo pregunta, ¿a que se debe que el hielo del mundo se este derritiendo deprisa, a un calentamiento global o es un proceso natural del clima de la Tierra?

- El hielo polar se derrite debido al calentamiento de todo el sistema solar. La Tierra no se está calentando por la falta de la capa de ozono u otras causas locales, sino que se debe a que las fuerzas o energías se están invirtiendo o cambiando al acercarse la Tierra al hemisferio galáctico. Esto aumentará significativamente la actividad de la luz solar, lo cual va a calentar todo el sistema solar. No se puede hacer nada para mitigarlo. La única solución es dejar que este período pase, y tratar de minimizar las consecuencias.

Mythi, mi amigo Lebilly te pregunta, ¿conoces una raza que se llama los Zetas?

- Mira, es difícil para mí saber estos nombres que usáis en vuestro planeta. Los nombres que utilizamos son muy diferentes. Solo podría contestar esta pregunta si me dierais algo de información sobre el origen y la ubicación correcta del planeta, de lo contrario es imposible saber quienes son.

- Mythi, Boris te pregunta, ¿qué es lo que sabes del incidente que ocurrió el 25 de febrero del 1942, también conocida como la Batalla de Los Ángeles?

- Boris, durante los combates de la guerra que tuvieron vuestras naciones, de vez en cuando la base de la Antártida patrulló todos los continentes y grabó o documentó todos los incidentes y cuan efectivas eran las armas que se usaron. Varias naves espaciales de reconocimiento del planeta Sirio estaba en esa región y los terrícolas las detectaron con el radar nuevo, algo que no había sucedido hasta entonces. A los del planeta Sirio no les importó y continuaron con su trabajo, principalmente en San Diego y en Los Ángeles, ya que ellos eran los responsables de obtener información en la zona del Pacífico. Cuando los terrícolas comenzaron a disparar con las defensas antiaéreas, los Sirios aprovecharon la oportunidad para determinar cuan eficaz eran las armas humanas. Como

tenían los campos de fuerza activados, dejaron que los terrícolas les dispararan mucho pero no sufrieron ningún daño. De todas formas, analizaron el acontecimiento que reveló que vuestras armas no eran efectivas.

- Mythi, Spyke pregunta, ¿qué causó la fuga masiva de petróleo en el golfo de México? y ¿persiste todavía la fuga de petróleo y gas?

- Spyke, el problema que ocurrió en la región fue el producto de la explotación indiscriminada e irresponsable de los recursos naturales en lugares que son notoriamente inestables. Vuestros gobiernos son cómplices totales porque la explotación pertenecía a las élites de manera directa o indirecta. La fuga que apareció en la superficie fue sólo la punta de un enorme iceberg. Las corrientes marítimas hundieron el petróleo y contaminaron grandes áreas debajo del agua, creando varios desequilibrios ecológicos. El petróleo y el gas continuaron fugándose en una escala más pequeña, y será imposible solucionar este problema del todo. Esto no tiene mucha importancia porque cuando el Sistema Nibiru pase, las placas tectónicas se reordenarán y el planeta se limpiará el mismo en la Era nueva. Todos los yacimientos de petróleo que queden se destruirán en este proceso. No habrá más yacimientos de petróleo en la Tierra. El petróleo tuvo valor en un momento dado, permitiendo que vuestra tecnología avanzara, pero ya ha cumplido su función y ahora, en este contexto nuevo, no tendrá ninguna utilidad.

[Video 27](#)

[Respuestas de un extraterrestre de la galaxia Andrómeda – vídeo 26, 2 de mayo del 2011.](#)

Dreambody pregunta, ¿Mythi, exactamente cómo podemos mejorar personalmente con la "cabeza y el espíritu levantado"? Puesto que me gustaría participar en esta nueva etapa de desarrollo, ¿cómo se consigue, meditando, con cristales, o con alguna manera de reflexión interna?

Mira, este tipo de desarrollo o mejoría hay que hacerla desde dentro hacia fuera, no al revés. Hay muchas maneras con las que uno se puede desarrollar, pero los libros no sirven, hay que usar una de las técnicas que optimizan la energía cósmica. Cuando tu puedas y desees utilizar tu cuerpo como un receptor de la energía para beneficiar a los que estén cerca tuya, entonces estarás haciendo lo apropiado para desarrollarte hasta el límite que establece el entorno físico en el que se estas viviendo en este momento. La frecuencia del aura del planeta Tierra en este momento te permite obtener una cantidad importante de la energía cósmica. Hay técnicas orientales, que no deben ser utilizados a la ligera o comercialmente, que en poco tiempo pueden desarrollar tu capacidad para canalizar la energía que podrás utilizar para tu bien y el de los que te rodean. Tu aura cambiará de color y la amplitud de tu luz aumentará en gran medida. Técnicas como la Reiki asiática y otras técnicas similares son muy utilizadas por los monjes tibetanos y otras personas para canalizar esta energía. Te darás cuenta de que tu visión o percepción se ampliará si realmente practicas esas técnicas.

Spyke pregunta, ¿usan los Estados Unidos la TR3B para viajar a la Luna y a Marte? Si esto es cierto, ¿qué tipo de propulsión tiene la TR3B?

- Me imagino que te refieres a las unidades que tu gobierno está investigando. Usan un Interruptor del Campo de Flujo Magnético. Es una tecnología antigua para producir un campo anti-gravitatorio que utiliza un metal líquido para formar un vórtice, el cual se mueve en el centro de una bobina. Esto produce un campo magnético de alta potencia. Creemos que los reptiles les han proveído esta tecnología. Como he dicho antes, los reptiles tienen muchas de estas viejas astronaves desguazadas en sus colonias. Esta fue una de las primeras tecnologías que se utilizaron en el núcleo del reactor de astronaves de transporte. No se utilizado desde hace miles de años, tienen ciertas limitaciones pero funcionan.

La navegabilidad depende de cuanta capacidad procesadora tiene el ordenador de la nave espacial para dirigir los campos magnéticos en tiempo real. Si se llega a esta capacidad procesadora, sí que se pueden utilizar las astronaves para viajar sin problemas dentro de su sistema solar. Esto es posible por que se le pueden añadir las técnicas de la intensidad de campo y la tecnología que produce la inercia para que sus cuerpos y objetos puedan sobrevivir las altas velocidades y cambios de dirección sin ser destruidos. El campo de fuerza no puede ser simplemente utilizado para aislar la aerodinámica de la nave, sino que tiene que proteger a la astronave contra varios tipos de radiación y de micro meteoritos. Esta técnica no permite obtener una movilidad grande a no ser que se utilicen motores de propulsión auxiliar. Esto limita los viajes de distancias largas porque se necesita

combustible. En el pasado, las grandes astronaves nodriza utilizaron este tipo de astronaves en los lugares donde estaban trabajando.

Vikram pregunta, ¿es el sonido nasal "om" realmente el sonido universal de la conciencia?

- Creo que entiendo la pregunta. Hablas del sonido emitido por algunos cuando se concentran, ¿verdad? Bien, los sonidos graves influyen a la mente y eliminan otros pensamientos para que se pueda uno concentrar mejor. Esta frecuencia es típicamente un pulso de múltiples frecuencias del planeta, que en este caso es de alrededor de 7, 9 Hz (hercios). Cuando consigues alguno de los armónicos, tu incrementas tu poder para concentrarte mentalmente lo cual te permite meditar más profundamente en sintonía con el planeta.

Vikram pregunta, ¿viven humanoides de otros planetas con nosotros en nuestras vidas cotidianas ¿O sólo en las bases?

- Sí, Vikram, muchos de las Pléyades, y algunos Aldebaranos, viven en tu planeta investigando y viviendo como los terrícolas. Varias razas se relacionaran socialmente con vosotros en el planeta, pero sólo cuando tu sociedad sea oficialmente integrada en la Comunidad Galáctica. Lo opuesto también es cierto; muchos terrícolas podrán elegir trabajar en las sociedades de otros planetas de la comunidad. Será un momento de grandes cambios del comportamiento.

Todor pregunta, ¿Mythi, dijiste que el Sistema Nibiru estará más cercano a la Tierra en septiembre / octubre de este año (2011), por qué no podemos verlo todavía?

- Mira, es imposible verlo ahora; en la actualidad esta a aproximadamente el doble de la distancia del sol (2 UA) y sólo es visible usando potentes telescopios infrarrojos. A principios de septiembre, estará aproximadamente a la misma distancia del Sol (1 UA) y se verá con mayor claridad. A partir de entonces, los cambios ocurrirán de manera exponencial; se acercará a la Tierra en un ángulo que hará que sea cada vez mayor y más visible cada día. Entre el 10 y el 20 de octubre, estará muy, muy cerca de la Tierra. Pasareis cierto tiempo literalmente viendo dos soles en el cielo.

Todor pregunta, Mythi, dijiste que no tenéis dinero en tu planeta. Entonces, ¿cómo se puede comprar una casa, comida, ropa, y otras cosas que se necesitan? Y si no tienes dinero, ¿significa que en la Nueva edad de la Tierra tampoco habrá dinero aquí?

-Mira Todor, no se puede comparar una sociedad tan antigua como la nuestra con la tuya. En nuestra sociedad no necesitamos comprar nada porque todo el mundo tiene lo que necesitan sin ningún problema. La gran diferencia es que no queremos lo que realmente no necesitamos. Todavía estáis en una etapa en la que es raro que estéis conscientes. Queréis una casa más grande de lo que realmente necesitáis y dos o tres coches, varios televisores, un montón de herramientas, muchas cosas que es raro que utilicéis, pero os gusta ser los dueños de estos objetos. En nuestra sociedad es posible, como yo hago, disfrutar siendo un coleccionista de recuerdos de los lugares que he visitado, pero yo no necesito una casa más grande, un segundo vehículo de transporte, u otros dispositivos que no son útiles para mí. Puedo pedir ropa nueva, nuevas herramientas, o cualquier cosa que quiero si de verdad pienso que lo necesito. Yo no tengo que dar ninguna explicación o rellenar un requisito puesto que solo tengo que darle cuantas a mi mismo. Este es un concepto muy difícil de entender para los terrícolas debido al tipo de sociedad de consumo que tenéis. Durante esta nueva generación, implementaréis gradualmente este sistema de consumo consciente de los recursos sociales disponibles. Y vuestras vidas tendrán mucho más sentido.

Vikram pregunta, ¿puede un humanoide reencarnarse en un ser que no es humanoide? ¿Cómo funciona ley de la atracción?

- No, Vikram, un humanoide siempre se encarnará en otro humanoide; la raza no cambia. Como he explicado varias veces, la frecuencia de tu aura te llevará al nivel exacto al que puedes llegar, ni mas alto ni mas bajo. Si creáis un híbrido con dos razas distintas, en las encarnaciones de sus futuras generaciones el híbrido podrá recibir el espíritu de cualquiera de las dos razas originales. Hay religiones en tu cultura que piensan que es posible que el espíritu del ser humano se encarne en los animales y los insectos, pero este concepto es totalmente incorrecto.

Otro detalle interesante es que mientras se esta en la tercera dimensión, todos los espíritus masculinos son siempre masculinos y los femeninos son siempre femeninos. Esto puede que sea algo nuevo para vosotros, pero en nuestras culturas ya lo sabíamos desde hace milenios. Aunque los espíritus pertenezcan a la misma raza, el macho y la hembra son dos entidades diferentes. No estamos seguros de cual es el proceso de encarnación en la cuarta dimensión; lo sabremos cuando llegemos allí.

Judy pregunta con respecto al 10% de las personas de la Tierra que van a sobrevivir o habitar la nueva Tierra... ¿serán sobrevivientes o reencarnados en el nuevo planeta o se trata de una mezcla de los dos?

- Judy, creo que respondí algo en las respuestas anteriores pero mira, de este 10 por ciento la mayoría serán sobrevivientes y sus hijos recibirán en las generaciones venideras los espíritus de humanoides que estén en la misma banda de frecuencia, y estos espíritus vendrán de diferentes partes del universo. ¿De dónde piensas que han venido por lo menos la mitad de los casi 8 mil millones de habitantes de tu planeta? Una porcentaje grande vino de planetas que alcanzaron un nivel mas alto y tenían que mandar a ciertos espíritus a lugares donde tendrán otra oportunidad para desarrollarse. Es exactamente lo que la Tierra va a hacer en este avance o mejoría.

Mythi, volviendo al tema de las placas tectónicas, ¿cómo están progresando las cosas?

- Bueno, este asunto va mal. La presión está aumentando. Ayer medimos presiones altas en varias juntas; algunos acontecimientos de mayor magnitud están a punto de suceder en el anillo de fuego del Pacífico; estar preparados para las noticias. Cuando la actividad se inicie en la costa oeste de América del Norte, evacuar inmediatamente la zona del volcán Yellowstone. En el Atlántico la actividad volcánica sumada al aceite derramado en las cadenas profundas, están causando que muchas especies de animales y crustáceos tengan que migrar a profundidades menores, lo cual ha desequilibrando completamente las cadenas de alimentación de vuestros mares. Una enorme nave espacial de la galaxia enana Canis Major está siguiendo la ruta del sistema Nibiru, navegando junto a él. No sabemos por qué, pero como tienen científicos de la Comunidad Galáctica, es posible que pronto tengamos algunas noticias. Os mantendré informados así que tenga información nueva.

[Video 28](#)

[Respuestas de un extraterrestre de la galaxia Andrómeda – vídeo 28, 5 de mayo del 2011.](#)

Un amigo Q - ¿qué están en realidad haciendo en el LHC? ¿El Colisionador de Hadrones? ¿Es una puerta estelar (stargate)? ¿Están los extraterrestres ayudando a construir esta instalación?

-Esta es pregunta interesante. Estos intentos de subdividir los protones con el impacto de las partículas, es un esfuerzo tremendo de vuestros científicos que quieren entender como la materia se crea intrínsecamente. Con este método no tendrán tiempo para conseguir ninguna conclusión razonable, pero el esfuerzo es muy loable. Las partículas elementales multidimensionales son los principales enlaces en la creación de todo en el universo; son constantes en nuestro universo y en el universo paralelo al nuestro, con los agujeros negros que funcionan como válvulas para compensar la energía entre los universos. Vuestros científicos quieren, en la práctica así como en la teoría, entender como se creó el universo y como pueden fabricar la antimateria. No van a conseguir obtener ningún resultado práctico, pero la ciencia es un sucesión de pequeños entendimientos.

La ciencia cuántica es una manipulación mental simple que es posible hacer cuando se consigue un desarrollo cerebral enorme, como el que han conseguido algunas razas, por ejemplo la raza de los "Padres Viejos." Ellos son capaces de manipular las partículas elementales con su mente, una hazaña fantástica. Pueden producir antimateria y encapsularla de una manera infalible. Ellos son seres extraordinariamente inteligentes que nosotros no podemos comprender; nuestras razas algún día alcanzarán ese nivel de desarrollo. Si vuestros científicos tuvieran tiempo para hacer más pruebas, se darían cuenta de que sin la capacidad mental no se pueden lograr resultados prácticos en este campo.

En una escala del cero al 100, los terrícolas son un "6" en el desarrollo y activación del cerebro en comparación con los "Padres Viejos". Un largo camino para recorrer. Los científicos extraterrestres no perderían el tiempo con esta investigación. Los científicos de los reptiles, o cualquiera de las razas de grises que trabajan con ellos, no fabrican ninguna antimateria y no se la pueden dar a los terrícolas porque estas unidades están muy controlados, y ellos no

quieren que la Comunidad Galáctica se las confisque. Esta es una iniciativa de vuestra comunidad científica, un intento muy válido pero con las limitaciones de vuestra sociedad y de vuestra capacidad mental.

Pedro pregunta, ¿sabes algo acerca de dos o más grandes burbujas o campos de tipo energético que van delante o detrás de Nibiru y van a llegar a la Tierra?

- Pedro, como he dicho en nuestra conversación anterior, una gran nave espacial y un par de naves menores con científicos de la Comunidad Galáctica están navegando cerca el sistema de Nibiru. Han activado los campos de energía y de invisibilidad por que un pequeño cinturón de asteroides y rocas que les sigue, están orbitando el sistema. Eso debe ser lo que tu detectaste.

Mythi, Katima pregunta que fue un sonido que se escuchó durante casi 20 minutos en el sur de Florida, Estados Unidos, el 9 de marzo. Grabé el enorme estruendoso sonido para que lo oyeras. Se dejo de oír después de que una luz se volviera intermitente. ¿Sabes que podría ser?

-Mira Katima, no tengo permiso para hablar de ciertos temas pero lo explicaré puesto que esto ya ha sucedido. A primeros de marzo una nave nodriza grande de los Arcturianos instaló una base de investigación en el fondo del Mar Caribe. El ruido lo produjo la resonancia entre el suelo y el campo de fuerza de una astronave muy grande. La astronave es algo más grande que la isla de Cuba. Instalaron una base de sismología y ayuda para las actividades u operaciones. La luz que tu viste fue la nave nodriza cuando salió de la atmósfera. Al igual que nuestra astronave, utiliza la misma tecnología que expliqué antes. Cuando ves la luz es porque la astronave está generando energía y se marcha.

Nuestro amigo Vphothisan Q - ¿qué tipo de ropa te pones? ¿cómo es que la mayoría de estos extraterrestres que han sido atrapados y se ven en los vídeos o fotos parece que siempre están desnudos?

-Esta es una pregunta interesante. Mira, los humanoides que tienen tu tipo de cuerpo, o como el mio, la mayoría de los Pleyadianos, la mayoría de los Aldebarán, la mayoría de Sirios, y todos los humanoides con la misma variante de ADN, usan ropa y trajes. La variante de Grises de tipo humanoide no usa ropa en los lugares que no son inhóspitos para su cuerpo, como por ejemplo en la Tierra. Tienen una piel más gruesa con una circulación arterial muy avanzada que mantiene estable su temperatura corporal en una gama amplia de temperaturas ambientales. Su cuerpo inicial fue muy diferente del nuestro.

Considerando que estamos en la parte lejana de la espiral de nuestra galaxia y teniendo en cuenta la distancia entre la Tierra y el sol, nuestro amigo Eros preguntó ¿hacia el centro de la galaxia, hay muchas colonias que están más cercanas a otras colonias?

- Mira Eros, cuanto más densa es la galaxia, más integrados (ceranos) están los sistemas solares en órbita. Hay sistemas binarios de estrellas que están tan cerca, que las astronaves pequeñas son capaces de viajar a cualquier planeta de ambos sistemas, sin tener que usar los portales o puertas de transporte. Hay tantos sistemas planetarios en nuestras dos galaxias que ni siquiera conozco el uno por ciento de toda la sociedades que habitan en esos planetas. Voy a necesitar muchas vidas para aprender todos esos conocimientos.

Nuestra amiga Jas pregunta, ¿Mythi, cuando los animales se mueren, como los gatos o perros, van también a la cuarta dimensión? ¿Y después se reencarnan en animal diferente?

- Jas, como he mencionado antes, los animales tienen un alma colectiva, no tienen un alma individual como los seres inteligentes. Cuando se mueren, se vuelven a sus almas colectivas. Después vuelven a renacer en sus razas específicas. Si se cruzan diferentes razas de animales, las especies se funden o unen en una nueva alma colectiva que les permite recibir miembros de las razas originales. En esta Era nueva, a los animales también les afecta el refinamiento del aura del planeta. Las especies menos agresivas permanecerán en el planeta, tanto los animales domésticos como los salvajes, incluyendo los insectos. Todas las especies que no estén bien adaptadas al nuevo entorno, migrarán a los planetas donde el ecosistema les permita sobrevivir.

Todor pregunta, ¿Mythi, es la erupción del volcán de Yellowstone lo peor que el sistema Nibiru puede causar a la Tierra, o podría ser aún peor?

- Todor, una erupción en Yellowstone y otros volcanes grandes, que ocurriría si las placas tectónicas se abrieran, sería un desastre grande. Pero el acontecimiento principal en el planeta será cuando la atracción gravitatoria del sistema de Nibiru en los océanos, eleve las aguas en una tangente. Mira, este sistema intruso elevará las aguas cientos de pies, y la rotación de la Tierra hará que este agua vaya por encima de todo, literalmente lavando el planeta con agua y sal. El terreno más alto puede que sea el único sitio en el que se pueda sobrevivir en la Tierra. También es posible sobrevivir en el océano, dependiendo de la región. Los refugios subterráneos, si están bien diseñados, pueden resistir el paso de esta agua, ya que no permanecerán sumergidos cuando se termine la reorganización tectónica.

Todor pregunta, Mythi, dijiste que sólo alrededor del 10% de la gente permanecerá en la Tierra en esta Era nueva porque tendrán la frecuencia nueva. ¿El otro 90% de nosotros nos moriremos debido a los cataclismos causados por el sistema Nibiru o nos moriremos después de 12/21/2012 porque no hemos alcanzado la frecuencia nueva?

- Todor, no lo entendiste. Dije que el 10 por ciento se quedarán en sus cuerpos en esta era nueva; el que no tenga la frecuencia correcta y sobreviva, en 30, 40 o 50 años que se va a morir e ir al lugar que le corresponda, lo cual podría ser en la Tierra u otro sitio que sea más adecuado para su desarrollo. Los que se mueran durante este proceso pero ya hallan alcanzando la frecuencia correcta, serán los que tendrán que esperar en el aura del planeta para reencarnarse de nuevo en el planeta Tierra.

Un amigo Q - ¿Mythi, existe la suerte? ¿Hay gente que tiene buena suerte y una buena vida, mientras que otros se tienen mala suerte y les pasa todo tipo de cosas malas? ¿Existe el karma? ¿Si te comportaste mal en tu vida pasada, pagarás las consecuencias en la vida siguiente?

-Mira, no confundas suerte con las coincidencias aleatorias. Para mí la suerte es una palabra extraña. Entiendo el significado pero no el razonamiento. Desde un punto de vista cuántico, todo está en sintonía con tu aura. Si tu aura no es buena, tu cuerpo tampoco lo será. Tu mente controla un campo de energía que te rodea. Es como un campo de fuerza que puede atraer a las frecuencias, buenas o malas, que estén en sintonía con el campo de fuerza. Si naciste en una comunidad que te posibilita desarrollarte, es porque tus genes te guiaron para te encarnaras en esa sociedad. Que tu te desarrolles, permanezcas estanco, o retrocedas sólo depende de tu persona. Esto se llama voluntad propia. Lo que tu llamas karma es simplemente el contenido de tu aura que atraerá exactamente lo que esté en sintonía con ella. Cuando se dice, "los iguales se atraen" es exactamente lo que sucede con tu campo de energía. Te molesta el humo cuando el petróleo se quema, pero te gusta el humo suave del incienso. Esta es la diferencia entre un aura oscura y un aura de luz. En otras palabras, el Karma es el resultado directo del tipo de aura que se tiene. Puedes tener una vida buena en esta encarnación gracias a haber nacido en una cuna de oro, pero podrías retroceder o empeorar durante esta vida y tener que padecer una vida miserable en la próxima reencarnación, rodeado de personas infelices. Todo depende de ti y tu conciencia en el contexto de la convivencia universal, en donde los más desarrollados tienen que ayudar a los menos avanzado mostrándoles cual es el camino correcto que deben seguir.

[Video 29](#)

[Respuestas de un extraterrestre de la galaxia Andrómeda – vídeo 29, 6 de mayo del 2011.](#)

- Antes de contestar las preguntas, tengo una buena noticia! Sorprendentemente, con la ayuda de una gran nave espacial de la comunidad Kruliana los científicos de la Comunidad Galáctica van a retardar unos 13 meses la llegada del sistema Nibiru. Los Krulianos, que mencione hace tiempo, son los que investigan vuestro sol. Tienen una de las astronaves mas grandes que se conocen, con una tripulación que es una sociedad de 80 millones de personas. La astronave Kruliana es capaz de enlentecer el sistema Nibiru porque es 30 veces mas grande que vuestro planeta Júpiter y posee un aparato de tracción. Once meses es el período máximo de desaceleración o enlentecimiento, después de lo cual tendrá que acelerarse de nuevo para seguir en su ruta original, lo que hará que Nibiru pasee por dentro de vuestro sistema solar como estaba predicho por el cosmos. Es posible que no se acerque tanto a la Tierra, la cual ya estará sufriendo la inversión magnética y el aumento de la actividad solar de este período. Se trata de un estudio preliminar, pero estamos contentos con esta posibilidad, y esperamos que este plan se ponga en práctica.

Mythi, por fin una buena noticia después de muchas noticias malas. También hemos estado esperando algún milagro de nuestros amigos extraterrestres para que esta transición a la nueva Era sea mas fácil. Que Dios guíe a vuestros científicos y a los Krulianes que aunque no tengan éxito se merecen nuestro agradecimiento por intentarlo! Muchas gracias por la esperanza!

Un amigo pregunta, si los extraterrestres han estado compartiendo información nueva para que los seres humanos se desarrollen en la Tierra, entonces ¿por qué estamos haciendo proyectos que no cambiarán nada? ¿Por qué seguimos financiando proyectos como el LHC? mencionaste que los seres humanos no tendrán tiempo para producir un resultado favorable con el LHC.

-Mira, tienes que entender que aquí en este planeta hay dos tipos de estudios científicos, la ciencia pública y la secreta. Por ejemplo, NASA tiene cientos de científicos que trabajan para la NASA que es la NASA pública. Los científicos creen que están haciendo un trabajo serio de la alta tecnología, envían robots con ruedas y pequeñas cámaras, hacen búsquedas paralelas, buscan planetas como Hércólubus o Tyche, etc... Estos son los inocentes útiles del sistema. El INASA o "NASA Interna" es la parte interesante de verdad, de los cual los inocentes de la NASA no saben prácticamente nada y es la que mantiene el nivel de desinformación que le dan al público. El INASA es la que trabaja con los reptiles y sus científicos, y las élites de la Tierra son sus propietarios exclusivos y son los que la mantienen. NASA se relaciona con el público, que paga los impuestos. Toda la investigación fuera del planeta, en la Luna y en las bases reptiles marcianas, es muy secreta y la conoce la INASA, pero los científicos de la fachada de la NASA no saben nada. Si un científico de la NASA les molesta, se le elimina, a veces literalmente. NASA sigue utilizando los viejos cohetes, mientras que la INASA vuela en las naves espaciales de los reptiles. Mira, tus gobiernos no pueden detener los planes de la comunidad científica sin atraer demasiada atención.

Nuestro amigo Larry pregunta, ¿cuándo van a ocurrir los maremotos ocasionados por el sistema Nibiru? ¿A que elevación se estará seguro?

- Larry, teniendo en cuenta la información nueva tengo que comprobar si el proceso de desaceleración o enteltecimiento del sistema Nibiru va a ocurrir realmente. Si ocurriera, tendríamos que saber donde estará la Tierra en relación con el sol para poder predecir como va a afectar Nibiru a los océanos. Es posible que los cambios sean favorables, así que vale la pena esperar a los nuevos cálculos. Os mantendré informado siempre y cuando sea posible.

Nuestro amigo Hothisan pregunta, ¿cuánto tiempo puede permanecer una persona en una nave espacial? ¿Tienen las naves espaciales gravedad artificial? Si no, ¿que le pasa al cuerpo de los extraterrestres cuando están en una gravedad mínima?

- Hothisan, nuestras astronaves están demasiado avanzadas para tus conocimientos. En estos momentos, todas las astronaves tienen generadores de inercia y generadores de gravedad. Por otra parte, la atmósfera se mantiene dentro de los estándares apropiados para el promedio de la tripulación. Nuestro navegador es de Sirius; el se adaptó durante unos meses antes de empezar a trabajar con nuestro equipo. Las astronaves tienen sistemas para mantener la vida de la tripulación durante largos períodos; esto varía dependiendo de que tipo de nave espacial sea.

Nuestra amiga Fiona pregunta, Mythi, acerca de la nave triangular negra que vuela en silencio y bajo en el cielo. Vi a una nave con luces rojas en cada una de sus tres esquinas. ¿Son de origen extraterrestre o fabricadas por humanos para los militares?

- Fiona, varias razas tienen naves espaciales triangulares, incluyendo varios modelos que por pedido hemos manufacturado en las fábricas de nuestras colonias. Algunas naves viejas están abandonadas en la Luna. Vuestros gobiernos también están haciendo pruebas con naves primitivas que tienen esta forma, y hemos visto algunos de los vuelos. Las naves secundarias que utilizan en la comunidad de Camelopardalis son todas triangulares. Algunas comunidades de Grises en Andrómeda también las utilizan. Es posible que hallas visto alguna de estas naves. Las naves espaciales Arcturianas todas tienen la forma de una tubería grande. En estos momentos hay muchas razas y naves espaciales que vuelan alrededor de la Tierra.

Mythi, Panos pregunta, ¿cuando uno nace como un humano, como es mi caso, significa que se está en una dimensión mas baja? ¿O que no tiene muchos conocimientos, o no tuvo mucha experiencia en las reencarnaciones previas?

-Mira Panos, me parece que no entendiste la información previa. Si naciste humano, significa que es eso lo que tu eres. Todos estamos en la tercera dimensión y solo vamos de forma temporal a la cuarta dimensión cuando que no estamos encarnados. El conocimiento y la experiencia adquirida se imprimirán en tus genes. ¿Has conocido a personas que parecen ser espíritus muy antiguos y otros que parecen tener espíritus con poco equipaje? Este es el gen, que tiene más o menos información y experiencia previa.

Todor pregunta, Mythi, desde hace varios años las abejas de miel de todo el mundo se están muriendo y se siguen muriendo. Albert Einstein dijo: "Si las abejas desaparecieran de la superficie de la Tierra, el hombre no tendría más de cuatro años de vida. "¿Por qué se mueren las abejas y tiene Einstein razón?

- Bueno, Todor, a no ser que sólo comas carne durante unos cuantos años hasta que los animales se mueran, él tiene razón. Nosotros llevamos algunas especies de abejas a nuestras colonias y se están aclimatizando. Las abejas deben ser respetados en vuestro planeta porque son los insectos más útiles para el ecosistema de la vida humana en la Tierra. La codicia desenfrenada y las ganancias criminales hizo que vuestras élites produjeran semillas modificadas genéticamente y venenos que son absurdamente tóxicos para el ecosistema; literalmente, no solo están acabando con las abejas pero con cientos de especies de insectos, mariposas y otros polinizadores. Las abejas se están muriendo y se extinguirán en un período de tiempo corto. Volveremos a traer a las abejas cuando todo se calme después de los acontecimientos que van a ocurrir con el cambio de Era. Nosotros, en nuestro planeta, realmente respetamos a estos insectos. Tenemos frutas de diversas partes de la galaxia, bebemos zumos de frutas diariamente, tenemos vinos de frutas y disfrutamos de todo tipo de verduras, y todos tienen que ser polinizados. Aparte de esto, tenemos el aspecto visual, que incluye miles de especies de flores que hacen que el ambiente del planeta sea muy agradable y colorido.

Nuestro amigo Zetareticuli pregunta, algunas razas, como los Verdants (un miembro de la especie gris), han afirmado que han encontrado a Dios y que su casa esta en la galaxia en una enorme nave espacial llamado cielo. ¿Habéis encontrado a Dios y a su astronave?

- Conozco una raza llamada Verdant pero no la región de Virgo; viven en Aldebarán. Esta historia de un Dios creador que vive en una nave espacial, pido disculpas por mi franqueza pero es una leyenda sin ningún fundamento. Un creador que fuera responsable de la explosión inicial que creo nuestra realidad universal, sólo podría estar en otra dimensión, totalmente diferente de la nuestra que el creó. Sólo puedes detectar tu creación estando fuera y teniendo una visión amplia de la totalidad de tu creación. No te dejes engañar por este tipo de teoría, que no esta fundada en nada y es una falsedad total.

Nuestro amigo Ryan pregunta, ¿que es la Comunidad Galáctica? ¿Es tu gobierno?

- No Ryan, cada sociedad tiene su propio gobierno, sus leyes, sus tradiciones y sus directrices. Dependiendo de cómo sea administrada cada sociedad, sus miembros se desarrollan o progresan más deprisa o más despacio; esto depende de la política que utilicen y de cuales sean las características de los planetas donde se localizan las colonias. Los planetas que tienen sociedades equilibradas no pueden recibir inmigrantes; estos solo pueden venir cuando forman parte de un grupo de estudio o de trabajo. A pesar de que se trate de la misma raza, no se puede transferir una colonia entera a un planeta mejor, porque eso desestabilizaría la colonia original. Esto sería como si todos los humanos de la Tierra quisieran vivir en otro mundo que tenga una raza humana, como por ejemplo en las Pléyades que es un planeta fantástico. Esto sería imposible. Lo que se puede hacer, y se hace en estos casos, es ayudar a estas colonias para que alcancen sus objetivos en su propia región o en un planeta nuevo. La Comunidad Galáctica es la junta de las sociedades como unas Naciones Unidas galáctica. Tiene representantes de todas las razas que viven o tienen negocios entre sí. Mantiene los laboratorios de investigación con científicos brillantes, que pertenecen a las sociedades miembros, para descubrir técnicas cada vez más avanzadas que beneficien de toda la comunidad. El propósito principal de la Comunidad Galáctica es mantener la ley, el orden, la armonía, y el desarrollo de todas las colonias de seres inteligentes dentro de su jurisdicción. Pronto la Tierra también tendrá su representante. La Comunidad Galáctica no es realmente única, ya que es uno de los miles de centros comunitarios

que existen en el universo; cada uno trabaja en su región pero, en general, todos quieren usar las mismas normas de conducta. Están continuamente en contacto o comunicación para integrar todas las galaxias.

[Video 30](#)

[Respuestas de un extraterrestre de la galaxia Andrómeda – vídeo 30, 7 de mayo del 2011.](#)

Todor pregunta, en un pueblo búlgaro llamado Tsarichina dicen que han estado buscando una criatura en una cueva, quizás un extraterrestre, que fue el antepasado de toda la humanidad. ¿Sabes algo acerca de este asunto? ¿Qué hay en el los llamados "agujero Tsarichina" y por qué le cortaron todo?

- Una civilización Atounian de Andrómeda, que donó ADN para la civilización de la Atlántica y luego para la Egiptia, tuvieron en esta región un laboratorio viejo que al pasar el tiempo se enterró y dejaron algunos seres biomecánicos custodiando la instalación. La primera ciudad de la Atlántica estaba en el mar Mediterráneo. No sé si todavía hay algo allí en el viejo laboratorio. Se trata de una raza exótica y muy viejo que da muy poca información de lo que hacen. Si todavía tuvieran instrumentos en ese lugar, no permitirán que los seres humanos los cojan porque muchos pueden ser muy peligrosas si los terrícolas los usaran.

Panos pregunta, ¿hay alguna manera de grabar todos nuestros recuerdos de las vida anteriores en la Tierra o en algún otro lugar del universo en el que podría haber vivido antes?

- No Panos, tus recuerdos sólo existen en la cuarta dimensión. Tu sólo tendrás acceso a ellos cuando no tengas un cuerpo. Cuando tu cerebro se desarrolle o evolucione, entonces podrás acordarte de cosas que aprendiste y te familiarizaste durante tus vidas anteriores en esta dimensión, pero los terrícolas necesitaran tiempo para obtener esta habilidad o capacidad.

Katima pregunta, Mythi, dijiste que vamos a ver 2 soles en el cielo desde el 10 al 20 de octubre de este año. ¿Si los Krulians redujeran la velocidad del sistema Nibiru, cambiaría esto las fechas de nuestro futuro que fueron mencionadas antes? ¿Es el 21 de diciembre del 2012 cuando va a pasar Nibiru? ¿O estás diciendo que los Krulians solamente están tratando de mantener Nibiru más lejos de la Tierra durante su paso, pero las fechas seguirán siendo las mismas?

- Katima, si Nibiru se enlenteciera, sería visible al final del próximo año no en octubre del 2011. Algunos asteroides podrían pasar cerca de la Tierra en octubre de este año ya que algunos siguen en la ruta previa de Nibiru, pero el sistema masivo Nibiru sería a finales del 2012. Mira, hemos recibido noticias de que el plan se puso en acción.

Jay pregunta, ¿son el 10 por ciento los que van a nombrar a su propio líder en la nueva era?

- Jay, vosotros como una raza autónoma después de uniros a la Comunidad Galáctica, elegiréis a vuestros representantes propios, los cuales puede que sean o no aceptados por el consejo de la Comunidad Galáctica. El aura de sus gobernantes tendrá que ser compatible con la nueva realidad del planeta. Por lo tanto, será imposible que su élite actual pueda permanecer en el poder después de esta actualización, si es esto lo que preguntabas.

Un amigo pregunta, ¿podemos tele transportarnos desde cualquier lugar en el espacio a otro lugar cualquiera en el espacio? ¿Cuánto tiempo se tarda en instalar un tele transporte? ¿Hay algún tiempo de preparación o podemos tele transportarnos en el momento que queramos? ¿Cuánta energía se necesita para tele transportarse? ¿Mucha, algo? ¿O muy poca?

- Bueno, hoy en día los tele transportadores son muy eficientes. No necesitan mucha energía. Como tenemos energía abundante, esto no es ningún problema. Así que se activa te transporta inmediatamente; no se necesita esperar, a no ser que haya una cola de personas en la sala de transporte. Tiene una distancia máxima, por lo que no funcionaria, por ejemplo, entre la Tierra y la Luna. Esta tecnología se utiliza frecuentemente en un planeta o desde su órbita si existen las condiciones ideales. Para tele transportarse a gran distancia, sólo los portales de transporte (o puertas de enlace) puede transportar entre los planetas y las galaxias.

Un amigo Q - ¿tienen otros planetas lugares similares a Las Vegas? ¿Puedes describir algún tipo de entretenimiento? ¿Es igual que en la Tierra? ¿Tienen religiones en otros planetas?

- Acerca de los juegos, sí y no, no tenemos los juegos del azar como los llamáis. Hay planetas cuyo propósito es tener campamentos de vacaciones, con todo tipo de diversiones, un montón de tecnología tridimensional, generadores holográficos, parques de animales exóticos, etc... Son muy buenos lugares para estar durante algún tiempo. Por supuesto, a no todas las razas les gusta lo mismo, por lo que han creado diversos entornos para ellas. Es diferente que en la Tierra porque en estos planetas no se engaña como pasa en la Tierra. Con respecto a la religión, hay muchas culturas que veneran a sus antepasados a los que consideran ser sus fundadores y directores espirituales. Hay culturas más atrasadas que la tuya, que adoran a los dioses, como también ocurre en todas las culturas antiguas. Las culturas más avanzadas que la tuya no tienen fanáticos religiosos como los que existen en tu planeta.

Un amigo Q - ¿cómo hacen algunas de estas razas extraterrestres para evolucionar? ¿Cuál fue su incentivo?

- Bueno, el auto-desarrollo es una característica de estar vivo. Si el viento se mete en tu casa, con tiempo vas a inventar la puerta. Al ser inteligente, el desarrollo es una sucesión natural de desafíos para disfrutar la mejor vida posible. La inteligencia no necesita un incentivo; necesitamos retos para mejorar nuestra calidad de vida y la de nuestros descendientes. Con el tiempo te darás cuenta de que sois más avanzados de lo que podrías haberte imaginado desde que encendisteis el primer fuego.

Mythi, nuestros científicos no saben cómo explicar el origen de los rayos cósmicos que bombardearon el polo sur de la Tierra en la Antártica esta semana y que se intensificó ayer, el 6 de mayo, y ha sigue aumentando. ¿Qué lo está causando?

- Estos científicos puede que sean los "inocentes". Este bombardeo de rayos cósmicos se debe a que el sistema Nibiru se esta acercando. Con cálculos sencillos puedes comprobar fácilmente que estos rayos vienen de un distancia compatible con la posición actual del sistema Nibiru que esta a unos 0, 0397 años luz de distancia. La única otra fuente detrás del sistema Nibiru esta a más de mil años luz de la Tierra; seria imposible enviar estos rayos cósmicos con tal intensidad. Este bombardeo solamente disminuirá cuando el sistema pase mas allá de la Tierra. La INASA lo sabe, pero no se lo va a decir al público. Mira, la realidad es que poca gente en la Tierra quiere enterarse de estos acontecimientos. No creo que ni siquiera el 0, 5% (menos de cero con cinco por ciento). El resto piensa que si esto fuera una noticia importante les informarían en los medios de comunicación.

El 2 de mayo el astrónomo Jan Timmermans de los Países Bajos detectó una bola de fuego totalmente separada en el borde sur-occidental del disco solar, una bola de fuego del tamaño de la Tierra que fue lanzada alta en los cielos solares! ¿Que es?

- ¿Lo ves? El borde sur-occidental del disco solar es el que corresponde con la posición corriente del sistema Nibiru. Estos son los síntomas de su llegada a las inmediaciones de tu sistema solar. Aquellos que no quieren ver la realidad no se dan cuenta de lo que pasa. Como todos los soles se componen de sólidos licuificados por la alta combustión atómica, cualquier explosión podría liberar desde su superficie grandes cantidades de energía y de masa ardiendo. Cuando el sistema Nibiru pase por el interior de tu sistema solar, no tienes ni idea de cómo se va a comportar tu sol. Su superficie se parecerá a muchos fuegos artificiales gigantescos. En este momento de inestabilidad de vuestro campo geomagnético, existe una relación vórtice entre el tiempo y el espacio, lo cual va a alterar la frecuencia del planeta y lo va a preparar para el comienzo de la nueva era, como un cronógrafo que se pone a cero. Este vórtice se estabilizará cuando los polos se inviertan y el sistema solar se sitúe en el nuevo hemisferio galáctico. La alineación final de la rotación del planeta vendrá dada por la nueva inclinación de su eje con respecto al sol, un ángulo que lo determinarán los movimientos tectónicos del planeta.

Ganesh pregunta, dijiste que la Tierra la hicieron habitable otros extraterrestres que trajeron el agua aquí con un portal de transporte. También dijiste que trajeron más agua de lo que se necesitaba. Si la Comunidad Galáctica quitara este agua con una tecnología similar, se podría evitar la muerte masiva de los terrícolas ocasionada por el sistema Nibiru y los tsunamis o maremotos. ¿Podrías sugerírselo a la Comunidad Galáctica?

- Ganesh, esta es una idea que parece buena pero es imposible de hacer en estos momentos. La Tierra hoy en día padece de un equilibrio precario y necesita la masa de los océanos. Su ecosistema ahora tiene más de cuatro

millones de años de formación, sería imposible cambiarlo en esta fase de los acontecimientos. Sería como como operar a un enfermo que no puede sobrevivir la intervención quirúrgica. El planeta tendrá que recuperar su punto de equilibrio puesto que lleva millones de años de evolución para llegar a esta nueva fase.

Un amigo pregunta, ¿Mythi, eres un ser iluminado? ¿Más cercano a lo divino?

- Mira, no soy distinto que tu; sólo tengo unos cuantos miles de años mas de desarrollo o evolución. No soy un mejor ser que tú, sólo soy mucho más viejo. Me siento en paz con lo divino y conmigo mismo, siempre trato de mantener mis vibraciones positivas, y deseo que aquellos que esten cerca de mi sientan esa misma paz. Todos tenemos un aura, y tu aura no es diferente de la mía. Todos somos hermanos y humanoides en alguna manera desde nuestro origen; sólo tengo más experiencia y madurez por haber adquirido mas conocimientos. Estoy seguro de que tu sociedad, con el gran poder de adaptación que tiene, evolucionará mucho en un tiempo corto, y asimilará mucho de lo que podamos enseñaros en esta nueva era de interacción interplanetaria que se avecina. Todos somos parte de lo divino; después de todo, la misma energía nos creo a todos en el mismo universo que es nuestro mayor y único hogar.

[Video 31](#)

[Respuestas de un extraterrestre de la galaxia Andrómeda – vídeo 31, 9 de mayo del 2011.](#)

Katima tiene sus dudas acerca de algunos contactos con una raza que posee unos 4.000 seguidores:

1. Soy Nibara, tengo enfrente un mensaje que afirma ser del Consejo Superior de los Pleyadianos. ¿Es auténtico?

- Katima, estamos siempre en contacto con los Pleyadianos y tenemos muy buenas relaciones con ellos. En estos momentos no hay ningún Consejo Pleyadiano que este en contacto con tu sociedad.

2. ¿Cual es el protocolo y el saludo correcto cuando una nave espacial aterriza en la Tierra, "Nuestra costumbre es que pidan permiso cuando entran en nuestro espacio aéreo" o " Yo soy de la Tierra. Yo soy soberano. Yo soy igual. Usted no puede interferir conmigo."?

- No existe ningún reglamento para comunicarse con ellos o con algún extraterrestre en particular.

3. Bajo ninguna circunstancia bebe una persona meterse en una nave espacial. Esta es una manera de atraparle a usted y se interpretará como que ha dado su permiso tácito. Simplemente diga: "No, yo me quedo en esta Tierra. Yo NO le doy a usted mi permiso. ¿Es esto correcto?

- Ningún Pleyade te pedirá que subas a bordo de una astronave. En el caso de que una raza quisiera cogerte, no te preguntaría nada, simplemente te inmovilizaría y te cogería sin ninguna demora. Por lo tanto, este tipo de "procedimiento" no es cierto.

4. Una persona nos ha dado instrucciones de cuales son los saludos apropiados (como los Andromedanos) que debemos utilizar con todos los extraterrestres. Los seres humanos que participen a una función formal de un acontecimiento galáctico deben introducirse a si mismos de esta manear: estando de pie, haz un reverencia, y sin dejar de mirarle a los ojos decir: "Es nuestra costumbre que cuando entren en nuestro espacio aéreo pidan permiso. "¿Es cierto?

- Ningún Andromedano que conozcamos necesita introducirse a vosotros. Esta colonia es bien conocida y pueden solicitar a la base de datos de la Comunidad Galáctica, o a través de otra agencia regional, cualquier información con respecto a vuestras sociedades.

5. Algunos Zetas dicen que son telepáticos y puede sintonizar con todas y cada una de las mentes humana en la Tierra! ¿Es esto posible?

-El contacto telepático con vosotros no funciona en ambos sentidos. Puedo oír tu respuesta pero tu apenas puedes escuchar mi pregunta porque tu cerebro no se ha activado lo suficientemente para poder usar esta

función. Unos pocos seres humanos en tu planeta puede hacer esto porque toda regla tiene excepciones; en realidad, se trata sólo de unas pocas docenas de personas. El control mental de una población usando la telepatía es una utopía completa y totalmente infundada.

6. ¿Mythi... seguramente ya sabes qué tipo de extraterrestres secuestraron a Betty y Barney Hill y si eran benevolentes o no?

-Con respecto a secuestros y como ya he dicho antes, hay razas que han utilizado vuestro ADN para corregir sus problemas de desarrollo o evolución. Hay razas de grises que hacen experimentos cruzándose ellos genéticamente con vuestra línea de humanoides para crear una raza que sea físicamente mas fuerte; y otros grises trabajan para los Reptiles en este mismo tipo de investigación. Típicamente, toman muestras de varias razas vuestras para estos experimentos, pero en general lo único que necesitan son las muestras. Vuestro gobierno provee los seres humanos para producir embarazos de híbridos en los laboratorios que tienen en sus instalaciones subterráneas. Vuestro gobierno se lo proporciona a los reptiles, entre otras razas, que soliciten este procedimiento o intervención. Vuestro gobierno tiene un departamento específico para esta actividad, especialmente en las bases subterráneas en América del Norte. Una vez que estos acuerdos se implementaron, la necesidad de estas razas para secuestrar a los seres humanos disminuyó casi a cero.

7. Estos extraterrestres Zeta dicen que su planeta se murió hace mucho tiempo y ellos han sobrevivido usando medios artificiales durante mucho tiempo.

-Nunca he oído de esta raza Zeta Reticuli. Razas que viven en naves espaciales porque perdieron sus planetas es algo que no ha existido durante mucho tiempo. En la actualidad la Comunidad Galáctica tiene la tecnología necesaria para habilitar planetas que estén en las zonas apropiadas de los sistemas solares, de manera que los planetas puedan recibir nuevas poblaciones sin crear problemas mayores. Algunas razas, como los Krulians, escogen vivir en sus enormes astronaves; ellos son auto suficientes para todo lo que necesitan para que su sociedad sobreviva. Tu me proporcionaste un nombre y una historia, pero es muy difícil identificar a algunas de estas pseudo razas sin tener sus detalles pertinentes.

8. El líder de este grupo ha permitido que le colocaran un implante dentro de su cerebro. La razón que el extraterrestre le dio al líder es porque un implante le ayudará a entender lo que los Zetas le están diciendo. Este líder dijo que los Zetas le dijeron que a los humanos no les deben molestar estos implantes.

- No existe ninguna raza con el nombre que mencionaste que quiera desplegar naves de reconocimiento en tu planeta. La Comunidad Galáctica no permitiría ninguna iniciativa de este tipo porque interferiría directamente con la estabilidad de esta colonia nueva. Quien hable de esto esta ciertamente usando rumores de tu propio gobierno, que quieren usar esta técnica con sus ciudadanos para controlar a las masas.

9. Afirman: "Del mismo modo que la ingeniería genética de los humanos usada en el pasado no es un secreto, y como somos los ingenieros en cargo de ahora mejorar a la humanidad, hemos tenido acceso a toda la información que deseamos en esta zona! "¿Es posible?

- Ninguna raza será capaz de manipular a los humanos de la Tierra genéticamente, ya no. Este tipo de promesa no tiene ninguna base. La Tierra ha llegado a una etapa en la que la sociedad sera declarada una raza. Si otras razas vivieran con vosotros en el futuro, aquí o en otro lugar, la creación de híbridos será el resultado de vuestra entrada en esta nueva etapa, en la que vuestra raza vivirá con otras razas como iguales, sin ningún tipo de restricción o imposición.

10. ¿Debo tenerle miedo de estos extraterrestres Zeta por no confiar en ellos y por hacer demasiadas preguntas a cerca de sus intenciones? ¿Los Zetas, me matarán a mi o a otros seres humanos que no están de acuerdo con ellos? Me pongo enfermo cuando me doy cuenta que ninguno de mis pensamientos es mio! ¿No tenemos ninguna protección contra esta invasión? ¿Que están haciendo los extraterrestres buenos para que no se metan en nuestras mentes?

- Creo que ya he contestado esta pregunta antes. Ninguna raza interferirá directamente con vosotros, esto esta muy claro. No hay ninguna posibilidad técnica o práctica de que eso ocurra, porque varias razas os están vigilando durante este reinicio del planeta. No pierdas tiempo preocupándote por este asunto.

-Como veis, cada uno de vosotros puede canalizar vuestras esperanzas y podéis creer lo que queráis. Cuatro mil personas no es nada en comparación con los cientos de millones de personas que todavía creen en el cielo y el infierno!

Cindy pregunta, Mythi.... ¿Le pidieron a los Krulians que estudiaran el sistema Nibiru para beneficiar a los humanoides de la Tierra? Si la respuesta es sí, por favor explica el por qué.

- Cindy, los Krulians trabajan para varias razas en nuestras galaxias. Durante miles de años han participado en intervenciones diversas para ayudar a la Comunidad Galáctica. Su trabajo en todos los sistemas solares es siempre bienvenido, y ellos valoran esto. Para ellos es un honor ayudar a establecer la primera colonia oficial humanoide en vuestro sistema solar.

Cynthia pregunta, ¿podemos contactarte y en caso afirmativo, cómo? ¿Cómo se comunica el capitán Bill contigo, y por qué no te comunicas con nuestro gobierno para contarles lo que nos estás diciendo?

- Cynthia, como expliqué antes, mi contacto con vosotros es puramente informal; respondo a las preguntas con un beneficio mutuo porque mi curiosidad académica me incitó a estudiar esta nueva colonia. Yo en teoría no debería estar teniendo estas conversaciones, pero como yo no estoy tratando de divulgar una filosofía nueva, como yo simplemente respondo a vuestras preguntas, yo no estoy obstaculizando mi misión, ni cambiando el comienzo de esta Era nueva. No podemos contactar directamente a vuestros gobiernos porque no son los representantes legales encargados de tratar con la Comunidad Galáctica. No tenemos ninguna autoridad para interferir en vuestra historia, sobre todo tarde en esta era en la cual tenéis que demostrar que sois una raza consolidada para unir esta colonia a otras comunidades. Sólo cuando los problemas comiencen el año próximo, entonces podremos interferir de alguna manera. No preguntes cómo porque yo no puedo responder en estos momentos puesto que no tengo esta información. En tu área habrá cambios, al igual que en todo el planeta, pero es importante que te des cuenta de que tus posibilidades dependerán de la frecuencia de tu aura, o de ti mismo.

Zetareticuli pregunta, ¿se le va prohibir reencarnar a algunos humanoides debido a su mal comportamiento o a ser malos? ¿Se castigará a los malvados?

- Zeta, todos se pueden reencarnar; de hecho, todos se tienen que reencarnar y la reencarnación se basa en la frecuencia del aura. ¿Te puedes imaginar como se sentiría un espíritu que disfruto de una vida cómoda en este estadio de desarrollo si volviera a la Edad Media? ¿No sería un infierno privado? Tendría los genes cargados con recuerdos subliminales pero tendría que vivir en un ambiente que sería totalmente distinto de su contexto. Sería una vida asquerosa y tendría que "pagar" con muchas encarnaciones para poder volver a este tiempo.

Zetareticuli también pregunta, ¿mis familiares, como mis hijos y esposa, alcanzarán la frecuencia nueva o permaneceremos separados para siempre, en una frecuencia distinta? ¿Nos volveremos a juntar todos un día en la eternidad? ¿Sabes?

- Zeta, si os desencarnáis juntos, estaréis juntos durante el mismo período de tiempo en el aura del planeta, en la cuarta dimensión. En este caso, por lo menos tu puedes elegir entre ir al lugar al que tu perteneces o seguir al menos iluminado de tu familia a un área con una frecuencia mas baja. Puedes optar por una frecuencia mas baja, ya que estas absolutamente seguro de lo que vas a hacer. Como en la cuarta dimensión te acordarás de todo, lo que ahora piensas que vas a querer puede ser muy diferente de lo que hagas cuando tengas toda la información.

Carlos pregunta, me gustaría preguntar si los extraterrestres o cualquier otra raza pueden viajar en el tiempo, y en caso afirmativo, ¿cómo?

- Carlos, no sé cómo nadie no había preguntado esto antes. ¡Lo hiciste! Esta es una pregunta muy común, a todo el mundo le gustaría ser capaz de hacer esto al menos una vez en su vida. Mira, el pasado como el término dice, ha sucedido. Las únicas cosas que quedan del pasado son las imágenes que viajan por el espacio hasta que se disipan y las frecuencias mentales que pueden rebotar en el aura del planeta, hasta que desaparecen también. Viajar al pasado es una teoría de los sueños pero no es posible. Cuando decimos "viajar en el tiempo" significa lo que ocurre en los pliegues del tiempo y del espacio que se generan a través de los portales de transporte. Cuando estás a unos 400 años luz de distancia y puedes ser transportado aquí de inmediato, en una fracción de segundo,

estás viajando en el tiempo, en tu presente. El futuro y tu presente son una línea continua; no se puede viajar al futuro, porque el futuro todavía no existe. No hay viajeros del pasado y del futuro como vosotros romantizáis, pero sí que hay un viaje en el momento presente sin ningún tiempo, independientemente de la relación entre el tiempo y el espacio en cuestión. Cuando viajas entre los sistemas que tienen frecuencias muy diferentes, esto produce diferencias como 10 minutos en mi sistema pero aquí son dos meses o son dos años en otro lugar; ese tipo una disparidad en el tiempo simplemente no sucede cuando se transporta uno instantáneamente.

[Video 32](#)

[Respuestas de un extraterrestre de la galaxia Andrómeda – vídeo 32, 11 de mayo del 2011.](#)

Un amigo Q - ¿Si el sistema Nibiru se retrasara, el cometa Elenin tampoco se interseccionará en octubre con la Tierra?

-No puedo ser apocalíptico porque esta no es mi función, no puedo y no debo interferir en vuestras rutinas. De todas formas y según nuestros cálculos, el cometa "Elenin" no se retrasará, el próximo octubre pasará en su ruta inicial muy cerca de la Tierra, aproximadamente a 50.000 km. El problema es el diámetro de este cometa, que con su atmósfera de gases y rocas es de aproximadamente 78.000 kilómetros. La atmósfera de Elenin interactuará con la vuestra, y todos vuestros satélites se destruirán permanente. La interacción gravitatoria puede que mueva los océanos y las placas tectónicas. Además, Elenin cruzará el cinturón de asteroides, y debido a su fuerza gravitatoria cogerá más materiales. Estamos siguiendo a Elenin para ver si se desvía cuando llegue a Marte. Se puede desviar de varias maneras; se podría alejar mucho, pero si al contrario se acercara mas a vuestro planeta, dos naves espaciales Pleyadianas intentarán una intervención de urgencia. Ellos estarán listos para salir de la base lunar y destruir a Elenin sólo si la situación fuera crítica, porque esta intervención es extremadamente arriesgada y podría afectar al balance del sistema solar. Lo que quedará será una gran lluvia de meteoritos más pequeños. Aunque la mayoría se destruirán en la atmósfera algunos meteoritos llegarán al planeta con menos fuerza de impacto. Producirá una gran lluvia de luces y polvo. Este plan lo ha aprobado la Comunidad Galáctica.

Kurtiss Q - ¿de dónde obtuvieron la información los Vedas?

- A los Vedas varias veces les visitaron una raza de las Pléyades. "Brahman" fue el nombre que se le dió a una entidad llamada "Dios cósmico" que en realidad fue un representante de la raza que originalmente se desarrollo de la "Civilización Saxas" en una colonia en las Pléyades, a la que fueron trasladados hace más de 10.000 años. Ellos han estado aquí varias veces, estudiando cuales fueron sus orígenes, y en sus viajes le dieron a las tribus en desarrollo conocimientos diversos de literatura y filosofía; con esto comenzaron los primeros archivos de vuestra edad.

Saxas in contact with aliens and how they dressed back 12.000 years ago.

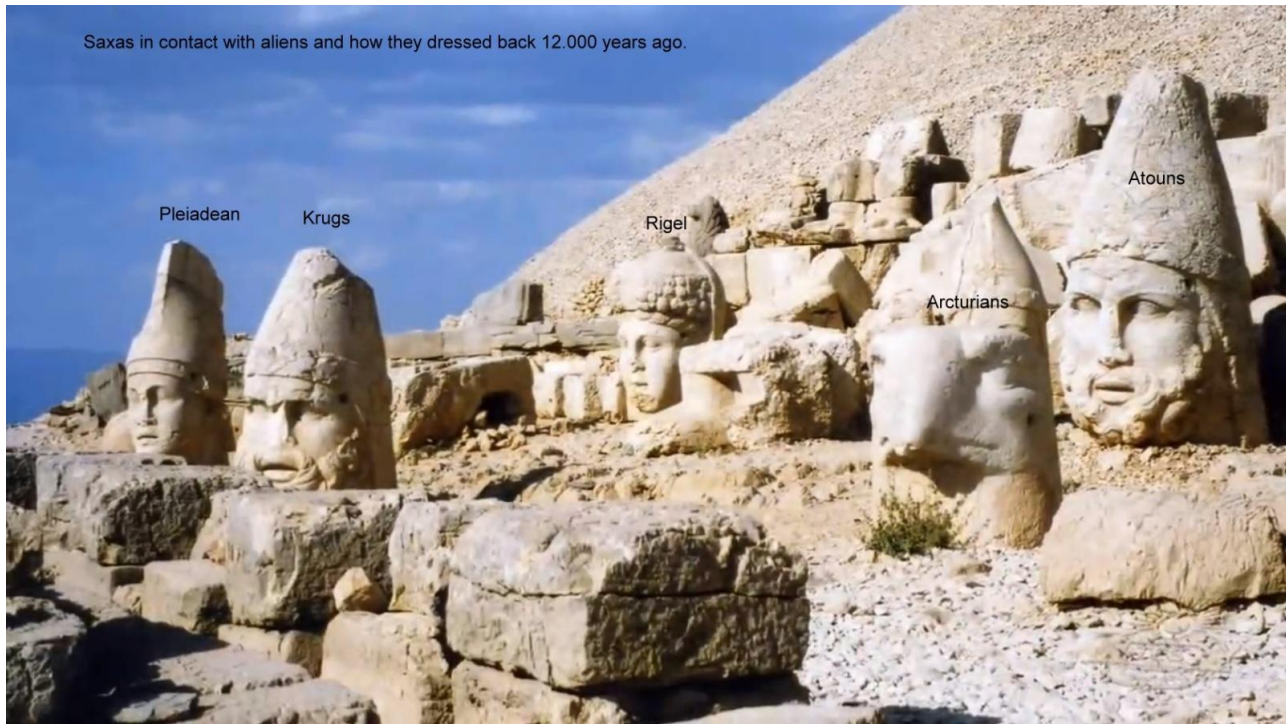

Skyfox pregunta, ¿sabes algo a cerca del virus H1N1 que se sigue matando a los humanos? ¿Es un virus que salió de un laboratorio humano o tiene algo que ver con los reptiles?

- Skyfox, muchos de los virus mencionados por el gobierno son virus comunes de la gripe que ya existen; esto es un pretexto para vacunar a la población con nanocomponentes de activación remota que se los proporcionaron los científicos de los reptiles, como he mencionado antes. No os pongáis o deis a vuestros hijos las vacunas que os ofrecen vuestros gobiernos. Este es el mismo tipo de engaño que se utilizó cuando explotaron dos edificios en América del Norte, para justificar actos de guerra contra otro país que tenía los recursos naturales que necesitaba su economía. Por desgracia, la corrupción en vuestro planeta es una de las peores que conocemos. No os podéis fiar de vuestros gobiernos o de sus asociados.

Todor pregunta, Mythi, cuando contestaste la pregunta acerca de Tsarichina dijiste que los Atounian donaron ADN a la Atlántida y a los egipcios. Eso explicaría porque tuvieron culturas muy avanzadas. Los búlgaros viejos, llamados "Protobulgarioó", tenían un calendario hace varios miles de años, pero este calendario era y sigue siendo tan preciso como el calendario que usamos hoy en día. Entonces, ¿quién dio a los búlgaros antiguos este calendario, y porque? y ¿quien donó ADN a los búlgaros?

- Todor, las tribus antiguas aprovecharon de los conocimientos de la época; para ellos fue un conocimiento que creo mas intimidad con las estrellas y lo divino. Los calendarios estelares fueron dados a diferentes civilizaciones de la antigüedad como regalos de los "Dioses". Como se realizaron los experimentos con ADN humano en esa región, la posibilidad de que interfirieran con el desarrollo de las tribus locales es una posible evidencia de que estaban haciendo pruebas. Los Atounians se ponían ropas que se asemejaba a las de los dioses, lo cual tuvo mucha influencia afectando mas a las élites egipcias, e impresionó a todas las tribus nativas de la región.

Mythi, mira este cráneo. Lo encontraron hace varios años en la montaña Rodopi en Bulgaria. Los científicos de todo el mundo trataron de examinarlo, pero no pudieron. Los científicos de todos los países concluyeron que este cráneo no pertenece a ninguna criatura de este planeta. Así que ¿podrías decirnos si este cráneo pertenece a un extraterrestre, a que tipo, y por qué estaba aquí?

-Has encontrado un antiguo cráneo gris, no estoy seguro de qué raza se trata, pero es un gris muy antiguo. Debe haber sido el resultado de luchas entre los antiguos Atounians y los reptiles con sus amigos de algunas razas de grises. Con suerte puede que encuentres algunos esqueletos reptiles en esos mismos lugares.

Frogger pregunta, ¿existe solo un universo o hay, como algunos piensan, muchos universos que están interconectados? ¿Un "multi-verso"?

-Frogger, si existen los multiversos, la cuarta dimensión tiene su propio universo que esta paralelo al nuestro. Hay otros universos en nuestra tercera dimensión que están unidos con el poder igualador de los agujeros negros. Y también existen en la cuarta dimensión. Hay viajeros inter-universo (entre dos o mas universos), tanto en la tercera como en la cuarta dimensión; hay mucho que aprender, pero una cosa a la vez. Hay portales especiales que comunican universos distintos. Hay sociedades muy iluminadas que mantienen relaciones personales entre universos en sus dimensiones. Este es un tema largo, y tendréis miles de años para entenderlo. Es una consecuencia directa del desarrollo.

Frogger pregunta, ¿cuál es la forma/tipo de humanoide mas antigua que existen en el universo?

- Esta es una pregunta difícil de contestar. Los Padres Viejos son una de las razas de humanoides más antiguas, si no la más antigua de nuestro universo; ellos evolucionaron de la tercera a la cuarta dimensión hace muchos miles de millones de años. Y como ellos, más razas "iluminadas" han pasado de la tercera a la cuarta dimensión en cada ciclo del universo. Ya no necesitan encarnarse en la tercera dimensión para desarrollarse; eso para ellos es un pasado lejano.

Argentina pregunta, he visto vídeos diciendo que producimos dimetilriptamina durante el sueño en pequeñas dosis y una vez que comenzamos a morirnos. He probado esta sustancia como un alucinógeno y sentí que visitaba una dimensión diferente o me reuní con mi espíritu. Mi pregunta es ¿que función tienen las drogas alucinógenas con respecto a diferentes dimensiones o al espíritu?

- Argentina, el sueño es un estado de separación de tus funciones secundarias de primer grado, es decir, se mantienen las funciones vitales, algunos sistemas de alerta, y uno se desconecta de la realidad para relajar el cuerpo. Cuando esto sucede, te vuelves vulnerable al funcionamiento libre de tu cerebro cuando compila los acontecimientos y las angustias de a vida diaria. En este estado, puedes recibir mensajes subliminales con mayor facilidad, pero al estar casi inconsciente, no te acordarás de estos mensajes con la claridad que te gustaría.

Tomar medicamentos que alteran la capacidad de la actividad cerebral puede conducir a estados que no son reales, donde tu cerebro genera sensaciones y crea situaciones que no son del todo real. Sólo puedes tener auténticas visiones extracorpóreas cuando tu cuerpo no sufra ninguna interferencia química, porque entonces estarás realmente en control, pero no cuando se induce la experiencia con productos químicos. Puedes hacer esto con ejercicios de concentración y canalizando la energía cósmica, a parte de otras técnicas, pero nunca con productos químicos.

Ahnic pregunta, puesto que el conjunto de las religiones no se basa en hechos, ¿cuál es la explicación para la existencia de los homosexuales o de la homosexualidad? Yo se que mencionaste el apareamiento y las relaciones en un el pasado, pero este tema o problema nunca se explicó. Yo quiero saber si se trata de una anomalía humana que necesita ser purgada como el cáncer y otras enfermedades, o es algo natural que no se entiende bien?

- Ahnic, las inclinaciones sexuales de cada uno son el resultado del medio ambiente y de estímulos mentales personales. La tendencia sexual no tiene mas o menos importancia que otras tendencias de los seres humanos. Lo que es importante es que en una sociedad sana se sepa cómo vivir con estas diferencias. Para el aura el desarrollo las tendencias sexuales no tienen ninguna importancia. La homosexualidad no es una enfermedad; es sólo un estado mental.

Noelly pregunta, mi pregunta tiene que ver con el tipo de sangre Rh negativo. ¿De dónde vino? ¿Beneficia a la humanidad el factor Rh negativo? Si es así, ¿cual es el beneficio?

- Noelly, los humanoides extraterrestres siempre tienen un factor Rh negativo. Algunas variantes del Rh ocurrieron aquí en la Tierra y fueron estrictamente causadas por cambios químicos y físicos en ciertas regiones, como las variaciones genética que fueron el resultado de los experimentos que hicieron varias razas aquí en el planeta. El Rh negativo es una constante que no puede ser clonada o sintetizada y tiene propiedades específicas desde que se hicieron las primeras manipulaciones genéticas en el planeta. Otro factores de Rh se pueden inducir o producir, a menos que se trate de un Rh negativo. En la nueva era, todos nacerán con un factor Rh negativo.

Boris pregunta, ¿son todos en tu sociedad como tú? ¿Y tenéis personas "menos buenas" que toman más de lo que necesitan? ¿Existe el crimen en tu planeta?

- Bueno Boris, en todas las sociedades hay quienes quieren menos responsabilidad y buscan trabajos que les permitan dedicar más tiempo a sus asuntos personales, y también lo contrario, como en mi caso, me arriesgo con las aventuras en las misiones fuera de las colonias. Respetamos los gustos personales. Cuando una persona pide más de lo que debe, tratamos de comprobar si realmente no necesita lo que ha solicitado o si es para una causa buena. Esto no ha ocurrido desde hace mucho tiempo. Definitivamente, no hay crímenes en nuestras colonias.

Skyfox pregunta, ¿sabías que una madre humana está tan unida al alma y la mente de su hijo que podría hacer cualquier cosa para proteger al niño? ¿Incluso morir por el hijo? ¿Tenéis el mismo vínculo familiar en tu planeta?

-Mira Skyfox, el instinto maternal que describes no es una característica inherente solamente de los seres humanos, lo tienen todos los mamíferos. Es un instinto natural para preservar la especie que va más allá del miedo y hace que arriesguen sus vidas para proteger a sus descendientes. En los humanos se extiende a otros; esto se debe a que la persona es inteligente. Protegéis a cualquier niño que este en peligro, no sólo a los vuestros. En nuestras sociedades funciona de la misma manera con una diferencia. No existe el sentimiento de posesión o sobreprotección; ellos son libres de hacer lo que quieran para formar sus personalidades y lo que les guste en sus vidas. Cualquier niño es bienvenido en cualquier hogar. Los miembros de nuestra tripulación que tienen hijos saben que si por desgracia no pudieran regresar a su planeta, sus hijos tendrán el amor y los cuidados de todos los que les acojan.

[Video 33](#)

[Respuestas de un extraterrestre de la galaxia Andrómeda – vídeo 33, 12 de mayo del 2011.](#)

Frogger pregunta, ¿es un "defecto" evolutivo que todos los seres tecnológicos son solamente humanoide? ¿Me refiero a si cualquier ser que sea capaz de viajar a las estrellas tiene que ser humanoide para poder realizar el trabajo que se necesite?

- Frogger, esto no es cierto. No se necesita ser un humanoide para ser inteligente. Los reptiles, delfines, e insectos no son razas humanoides y pero en algunos casos son muy inteligentes. Hay razas de descendientes de los insectos que desarrollaron inteligencia lógica mucho antes de los humanoides. No se desarrollaron tan deprisa como los humanoides debido al anacronismo inherente por las características físicas de sus razas. Pero conoceréis diferentes razas que descienden de los insectos cuando os integréis con la Comunidad Galáctica. Viajan muy bien con sus naves espaciales a través de todas las galaxias.

Panos pregunta, nuestros gobiernos se aprovechan y esclavizan a millones de personas, ¿por qué nos tratan así? ¿Sólo por el dinero o por alguna otra cosa que ni siquiera nos podemos imaginar? ¿Cuál es tu opinión acerca de todo esto?

- Panos, desde que las primeras tribus fueron introducidas en tu planeta, las diferencias interraciales crearon regímenes de esclavitud. Gran parte del tiempo mataron a los varones las hembras las obligaron a trabajar y a la procrear. Esto eventualmente unió a varias carreras en el pasado mientras que los híbridos se convirtieron en los sirvientes. A través de los siglos, tus élites establecieron el concepto de la esclavitud, ávidos por ganancias y poder, y siempre con el apoyo de la Iglesia. Incluso hoy en día vuestras élites mantienen el sistema feudal de gobierno, donde se manipulan las masas por el capricho de lo que quieran las élites. Vosotros, la gente sencilla, son los peones. Os están engañado para que luchéis para una bandera falsa (Nota: "false flag" attack = ataque de bandera falsa es un ataque que secretamente lo comete un gobierno contra sus propios ciudadanos pero oficialmente se culpa a otra persona, entidad, o gobierno), en la que moriréis para proteger los intereses de la élite gobernante, no por los ideales que habían promocionado antes. La mayoría de vosotros no os dais cuenta y con tiempo os han condicionado tan bien condicionados que hoy en día casi todos habéis perdido la capacidad para discernir. Os manipulan para que mantengáis en el poder a los representantes que las élites desean, como marionetas en un circo teatral. La única manera de parar este círculo vicioso es el proceso que se avecina. Considerar esto como una bendición, por fin el final de esclavitud.

Un amigo Q - Mythi, sabiendo que existen sociedades que son mucho más avanzada que la tuya, ¿es posible que estés equivocado porque te falten conocimientos para contestar?

- Amigo, el desarrollo de cualquier raza pasa por etapas de comprensión. No tiene sentido que le expliques a un indio de la selva como funciona tu teléfono celular. El necesitaría muchos conocimientos previos para enterarse. Tendría que aprender mucho primero. Tienes que tener paciencia y comenzar con la lámpara para algún día llegar al satélite. No te sirve comunicarte con seres mas avanzados si la capacidad de tu cerebro no te permite entender la lógica. Se paciente; darte el tiempo necesario para que los conocimientos progresen naturalmente en tu desarrollo. Puedo entender cierta lógica de seres muy avanzados, pero esto no me es muy útil porque ellos no se dan cuenta de si yo puedo inmediatamente usar los conocimientos para desarrollarme mas, puesto que no me explico lo suficientemente bien para que ellos me entiendan, porque todavía no he conseguido llegar a ese estado mental. ¿Te enteraste?

Ahnic pregunta, Mythi, me gustaría saber cuáles son las relaciones entre los egipcios, los dogones, y la gente del sistema Solar Sirius. ¿Es de ahí donde los africanos proceden o somos indígenas a este mundo?

- Ahnic, los negros africanos proceden de una siembra hecha por una antigua cultura de reptiles anfibios de un planeta en Sirio. Ellos trajeron los distintos tipos de humanoides que ya estaban aclimatados a sus planetas que tenían condiciones cómodas para los Reptiles. Ellos querían crear colonias de trabajadores humanoides que tenían que preparar áreas para construir colonias en el futuro. A los reptiles les gustan los climas calientes y ellos eligieron África para empezar una colonia nueva. Estamos hablando de hace unos 7.500 años. Puesta que ya se había decidido que esta iba a ser una colonia humanoide, hubo luchas para expulsar a los reptiles. Las personas que lucharon contra los Reptiles fueron los Atonians de Andrómeda, que protegían las colonias humanoides en desarrollo, especialmente el comienzo de la colonia egipcia. Les asistieron unidades de las Pléyades que supervisaban otras colonias en el planeta. Las razas negras de humanoides no formaban parte del grupo de ADN que se trajeron al planeta para empezar las primeras colonias, sino que las trajeron de lugares que conocían los miembros de esta cultura antigua reptil. Se trata de un segmento de ADN totalmente diferente. Después de la expulsión de los reptiles, estas razas negras se organizaron en tribus y se propagaron a través del continente Africano.

Nuestra amiga Elizabeth pregunta con respecto a la música. ¿Qué tipo de música existe por todo el universo?

- Elizabeth, la música existe por todo el universo. Todas las razas aprecian cualquier tipo de música, tanto cantada como tocada por una orquesta. Actualmente en sociedades como la mía, todas las canciones son "electrónica", como vosotros las llamáis. No hay muchos instrumentos para tocar pero los que componen canciones buenas tienen una reputación excelente. Me gusta vuestra música que se toca con el piano, órgano y violín; tenéis buenos compositores de música.

Kiouji pregunta, ¿cómo conoces la diferencia entre el mal y el bien? ¿Cómo sabes que tus líderes no te están manipulando o que todo lo que dicen es verdad? Mira, muchos estadounidenses piensan que su gobierno les trata bien.

-Puedes sentirlo, también estudia para comprenderlo y para ser capaz de juzgar por ti mismo. Si no se puede saber de antemano si un líder es bueno o no, presta atención a como se comporta y rebelarte si el comportamiento es inapropiado. Las aberraciones de la conducta de los líderes y representantes de una cultura la causa y alienta la población cuando no toma las medidas necesarias. El sistema ha fallado cuando todo va muy bien en una nación y pero todo va muy mal en la nación vecina. Cuando una nación crece a costa de las demás naciones, es una enfermedad en una sociedad que comparte el mismo planeta. Estos ciudadanos estadounidenses saben exactamente lo que su gobierno le está haciendo a otras personas, saben lo que es "bueno" para ellos. Ellos realmente prefieren no pensar en ello, ya que no piensan que ellos son directamente culpables por la errores de los líderes y representantes que han elegido. ¿Hay alguna ambigüedad?

Vikram pregunta, Mythi, un amigo mio dice que el puede ver el aura. Él no sólo ve el color sino también el tamaño del aura de una persona. Dijo que una vez que una persona esta lo suficientemente iluminada espiritualmente, puede re-encarnarse en cualquier lugar del universo que el quiera y que coincide con su frecuencia. También dijo

que una vez que se tiene mucho control mental, se puede uno liberarse de los ciclos de nacimiento y muerte, y convertirse en uno con el universo y sólo reencarnarse si así lo deseara. También dijo que es posible recuperar los recuerdos de vidas anteriores puesto que una parte de nuestra esencia está en la cuarta dimensión cuando dormimos.

- Vikram, hay personas sensibles que pueden eventualmente ver alguna de la frecuencia del aura cuando se concentran. Si uno se desencarna y entra en la cuarta dimensión y si ya era un ser con una conciencia completa de su secuencia de desarrollo, sí que tiene la oportunidad de elegir en que sociedad con su misma frecuencia puede reencarnar. El control mental no permite dejar de reencarnarse; la secuencia del desarrollo sólo existe durante la reencarnación. Si él es un ser inteligente, no va a querer parar y dejar de reencarnarse mientras sus amigos y conocidos continúan desarrollándose. Cuando se duerme y la mente se relaja, es posible recibir información que otro le haya mandado, pero no se tiene el control mental para acceder a sus datos en la cuarta dimensión; tú estarás dormido. Es posible ver algo de información de las vidas anteriores cuando se está en un estado de concentración profunda.

Beastman pregunta, ¿tienen otros sistemas en el universo un tiempo más rápido y más lento?

- Eso es cierto. Como cada sistema tiene una frecuencia de vibración, los sistemas orgánicos tienen un reloj que dirige el funcionamiento de todo el cerebro. Cuando estamos en un lugar con una frecuencia muy diferente a la nuestra, todo puede parecer más lento o más rápido, y tenemos que adaptarnos al lugar para comunicarnos con la gente local. El tiempo también varía en diferentes lugares con respecto a la rotación y la revolución de los planetas alrededor de sus respectivos soles. Es como poder marcharse en el medio de una conversación después de haber preguntado algo, ducharse, y volver a tiempo para oír la contestación. A veces es muy extraño.

Spyke pregunta, ¿Mythi, hay mucha esperanza de que los Krulians podrán frenar Nibiru? En caso afirmativo, por favor explícalo!

- Spyke, se esta desacelerando el sistema Nibiru. Pero dependiendo de lo que ocurre con la ruta del cometa Elenin, o si pudiera causar desastres de grandes proporciones, puede que desvíen el sistema Nibiru totalmente fuera del solar sistema y vuelvan a ponerlo en su ruta original. Esto es un proyecto, lo que hemos oído, no es nada oficial. Los científicos de la Comunidad Galáctica habitualmente no mueven o desvían cuerpos celestes, pero este podría ser un caso en el que tengan que hacer una excepción. Como ya he dicho, vigilaremos la entrada del cometa en su plano orbital para evaluar que pudiera pasar.

Jonathan pregunta, ¿por qué hay naves espaciales de luz? ¿Es cierto que estas son de extraterrestres alta vibración y que son naves espaciales metálicas, triangulares, en forma de cigarro? ¿Es cierto que son de los que tienen vibraciones bajas como los reptiles y los Dracs? ¿Por qué Pleyadianos como Colleen Thomas están ahora dando información interna? ¿Es ella una verdadera mensajera de las Pléyades?

- Jonathan, cuando parece que las naves espaciales están iluminados, es realmente el campo de fuerza lo que es visible. Esto no tiene nada que ver con la frecuencia de vibración de la raza que utiliza la astronave. Como ya he explicado, hay varios tipos de astronaves; cada raza usa el diseño adecuado para sus necesidades o tendencias culturales. Ciertas razas todavía usan astronaves secundarias que tienen motores auxiliares que queman combustible para ayudarles maniobrar las astronaves, porque es tradición de su pilotos. Se pueden ver las llamas de la combustión cuando navegan a velocidades bajas.

No se deben confundir todas las razas reptiles. No se debe generalizar. Hay razas reptiles, así como razas de grises, avanzadas y de carácter bueno. No están de acuerdo y no se relacionan con estas razas problemáticas. Vuestro planeta tuvo y sigue teniendo razas agresivas, como los mongoles, los vikingos y otros. Todavía tenéis las mafias y gobiernos agresivos y tiránicos en vuestros países. Si tuviéramos que juzgar a todos por ellos, la raza humana sería una enfermedad que habría que erradicar. Con respecto a las Pléyades, ya he dicho que en estos momentos no tienen ningún portavoz autorizado o conocido por nuestros compañeros Pleyadianos.

[Video 34](#)

[Respuestas de un extraterrestre de la galaxia Andrómeda – vídeo 34, 12 de mayo del 2011.](#)

Skyfox pregunta, Mythi, por favor infórmanos de la reciente actividad de naves espaciales alrededor de la Tierra. Se que en los dos últimos días mas naves espaciales extraterrestres están alrededor de la Tierra. ¿Que esta pasando? ¿Por qué vienen más y más naves extraterrestres? En los últimos 2 días, los ovnis cada vez se ven más y más claro en los cielos de la Tierra. Italia, Canadá, Australia, Reino Unido, EE.UU., Países Bajos, Suecia. Todo en un solo día. ¿Hay que prepararse para que los extraterrestres se revelen ellos mismos en vez de que lo hagan nuestros gobiernos? ¿Estáis todos listos para revelarlos a nosotros?

- Skyfox, después de que la Comunidad Galáctica empezara a intervenir en esta colonia, varias razas--algunos voluntarios y otros curiosos--vinieron y pusieron sus astronaves al servicio de la Comunidad. Varias astronaves están siguiendo al cometa que se está acercando y piensan ayudar a las Pléyades si fuera necesario. La puerta de enlace de la Luna está más ocupada que nunca. Nosotros tenemos 16 naves espaciales; las Pléyades tienen 37; los Arcturianos ocho astronaves grandes; los Aldebaranos 20; 18 astronaves de los reptiles se encuentran en América del Norte ; 12 astronaves para rescatar a los de la Base Antártida; 17 astronaves que son de los Camelopardalis están en la base de Saturno, además de algunas grandes astronaves de Sirio que están cerca del Sol. Las demás son de la sistemas solares vecinos aquí en tu galaxia. Esta semana debe haber habido más de 600 naves espaciales

extraterrestres navegando en vuestro sistema solar. Esta actividad aumentará cuando el cometa entre en la órbita de vuestro sistema solar. Yo creo que si algo realmente catastrófico ocurriera, habrá por lo menos 800 naves espacial que ayudarán a los sobrevivientes de las comunidades. Puede que vuestros satélites tengan problemas y que ocurra algún otro acontecimiento aislado. Hay mucha actividad para un planeta tan pequeño. Os mantendré informado.

Mythi, más de 80 preguntas tienen que ver con los movimientos tectónicos y el aumento de la actividad volcánica. ¿Hay alguna predicción?

-Amigos, la actividad volcánica se debe a la desestabilización del sistema solar y se incrementará exponencialmente. Si podéis, alejados de las zonas volcánicas. El anillo de fuego del Pacífico está literalmente undiéndose; la tendencia será que haya una gran actividad volcánica en todo el perímetro, Japón, Nueva Zelanda y la costa oeste de América del Norte. La masa de terreno de Europa está siendo presionada por la línea de falla del Atlántico y la apertura de las grandes líneas de falla del Polo Norte. La mayor secuencia de acontecimientos podrá empezar en cualquier momento. El campo magnético es cada vez más débil, y hay fallos del campo local en varias regiones. El bombardeo con la energía cósmica que no fue detectada previamente, ahora se siente con gran intensidad. No importa en qué región del planeta os encontréis, evitar la exposición prolongada a la luz solar; vuestros científicos no conocen este tipo de radiaciones pero pueden disminuir mucho la respuesta del sistema nervioso. Estos rayos de energía secundaria nunca existieron en grandes cantidades antes gracias a la protección del campo magnético de la Tierra. Quiero enfatizar que el campo magnético del planeta bajará a cero antes de revertirse; el único lugar seguro para no enfermarse será permanecer en la sombra. Habrá grandes tormentas y diluvios o torrenciales, causados por éstos bombardeos de la radiación cósmica que se ha intensificado por la falta de protección de la atmósfera. La fumigación aérea del óxido de aluminio está contribuyendo a que esas energías se concentren en ciertas capas, y esto está desestabilizando por completo el clima en estas regiones. La gran acumulación de nubes y tormentas imposibilita que vuestra población y los astrónomos aficionados puedan detectar los cuerpos celestes, y esto es un intento criminal para tratar de ocultar los acontecimientos.

Mythi, respondiste a una pregunta acerca de la posibilidad de que un pariente fallecido regrese como un espíritu; fue un amigo de la persona que hizo la pregunta. Dijiste que debíamos considerar al alma humanoide como una burbuja de aire que flota y asciende hacia la superficie del agua. Nuestras almas no tendrían la necesidad de volver a este plano de existencia. Entonces supongo que se podría concluir que todas las imágenes espectrales de fantasmas que se graban en película y PVE son el producto de mentes hiperactivas. ¿Es esto correcto?

- Mira, que de verdad no haya nadie ahí es lo que ocurre con mucha frecuencia. Pero cuando muchos cerebros se concentran en algo que ellos realmente creen que existe, usan la energía cuántica y pueden materializar humo plásmico como siluetas tenues de figuras, objetos o personas. Las moléculas de vapor o polvo del medio ambiente se puede agrupar como se deseaba usando la fuerza mental, y después de cierto tiempo se disipan. En algunas doctrinas esta condensación fuerte se llama ectoplasma.

Boris pregunta, dices que no debemos tener miedo a Nibiru y a sus consecuencias (que sobrevivan el 10 por ciento) porque todos nos reencarnaremos aquí o en otros lugares, y continuaremos nuestro crecimiento o desarrollo. ¿Si esto es cierto, por qué nos ayudáis desviando o destruyendo cometas? Si todos nos reencarnamos, no importa cuántos están muertos o vivos después de los acontecimientos de 2012. ¿Correcto?

- Boris, si el 10 por ciento sobreviviera, esto significa que la sociedad tendría que sostener o mantener entre 600 y 700 millones de personas, que nacen y mueren, y tendría que balancear la relación entre el planeta y sus habitantes. Muchas personas tendrían que sobrevivir para recibir a los que se habían desencarnados teniendo la frecuencia correcta y tendrían que volver a nacer en la Nueva Tierra. Es necesario que este ciclo se mantenga. Dependiendo de que tecnologías futuras se habiliten, el planeta podría sostener o mantener a más a 10 mil millones de personas sin sufrir ningún impacto ecológico negativo. Los científicos de la Comunidad Galáctica, que siempre están pensando en el balance de esta colonia nueva, tendrán que decidir si van a desviar a Nibiru y así cambiar la historia.

Gostaring pregunta, todos los días veo los mismos números maestros tales como el 33, 44, 55, 22, 11... a veces incluso con tres dígitos como el 444 333 555 666... ¿Por qué y cuáles son las implicaciones prácticas de esta

experiencia? Un profesor una vez mencionó que algunas personas son más sensibles a cierto tipo de mensajes subliminales... pero me pregunto si hay algún motivo por el que ciertas personas reciben este tipo de mensaje?

-Mira Gostaring, el sistema de numeración es subliminal para todas las razas. No importa quien sea la raza o su origen, que sea humanoide o no, incluyendo los descendientes de los insectos. Todas las puertas estelares (stargates) se basan en conjuntos de números iguales dependiendo de en que región se encuentren. Un portal o puerta para una ruta o recorrido largo que se numere 33:33, se comunica con cualquier portal 33:33 en cualquier galaxia. Los portales regionales de los sistemas solares se numeran 333 o 444, etc... El portal 333 de un sistema solar está conectado con todos los portales 333 instalados en su galaxia específica. Debido al movimiento de las astronaves, un sistema solar grande que tenga cientos de planetas tiene de cuatro a seis canales o conductos de portales. Vuestro sistema no tiene ningún portal regional, ya que todavía no tiene ninguna comunidad que necesite usarlo. Vuestro sistema solar tiene una puerta de enlace intergaláctico, que la Comunidad Galáctica instaló en la Luna, para permitir que se creara esta nueva colonia humanoide, y para permitir que civilizaciones de otros galaxias ayudaran a crear esta colonia. Un día la Tierra solicitará un portal regional para el sistema solar, y esto ocurrirá cuando empecéis a tener actividades fuera del planeta. El portal 11:11 es específico de la cuarta dimensión en cualquier lugar del universo, un tipo totalmente diferente de portal que es solo para los espíritus. Permite ir de ida y vuelta entre las dos dimensiones. Creo que el que tu veas la coincidencia de estas secuencias de números se debe de alguna manera a tu sensibilidad para sentir la frecuencia del funcionamiento de los portales locales. Los portales locales son de alcance corto, los generan las astronaves madres para llevar a cabo operaciones regionales y es posible que algunos individuos sean capaces de sentirlos. Muchos portales locales se abren en vuestro planeta todos los días durante breves períodos de tiempo. Las naves espaciales que llegan a su perímetro se conectan con los portales de la Base Antártida para que sus astronaves de apoyo se desplacen todos los días. Los diez canales locales de transporte están siempre encendidos o abiertos y están a disposición de cualquiera que llegue al planeta.

Rico pregunta, hay en este momento humanos en la Tierra que tengan visiones o experiencias déjà vu que se convierten en la realidad, y tienen algunos ADN con 12 cadenas que estén latentes en sus cuerpos esperando a ser activadas?

- Rico, el ADN con frecuencia necesita el medio ambiente para activarse. En estos momentos la frecuencia del planeta es cero y esto hace que sea imposible que el cerebro se active mas o que los fetos tengan un ADN mas funcional. Esta una evolución que ocurrirá en vuestra raza en esta nueva etapa de desarrollo. Algunas personas en el planeta tienen una visión más clara que otros por que son híbridos. Las Pléyades durante mucho tiempo han estado haciendo este tipo de experimento para evaluar los resultados de vuestro futuro desarrollo. Eligen una residencia particular en la que ellos ya saben que la pareja quiere tener un hijo. Establecen un campo de frecuencia que afecta a la casa todo el tiempo que la madre esta embarazada con el niño, simulando localmente el campo de frecuencia del planeta mismo. El niño que nace es lo que llamáis un niño "índigo". Es decir, que tiene una activación más completa de su ADN. Con la nueva frecuencia del planeta tendréis una nueva generación muy especial.

Smielle pregunta, me gustaría preguntar si conoces los efectos reales y los beneficios de la planta de cannabis.

- Smielle, creo que sé lo que estás preguntando. Las plantas que contienen algún tipo de álcali se utilizan como relajantes natural, y nosotros también las usamos en nuestras colonias. Las consumimos como té. Aquí por lo general vosotros fumáis las plantas secas, pero el té tendría el mismo efecto. Cualquier sustancia química usada en exceso, aunque sea natural, puede tener efectos secundarios. El uso indiscriminado de los relajantes alcaloides puede causar falta de atención y accidentes. Las flores y plantas que tienen ciertos alcaloides pueden ser muy buenas para combatir el estrés y la ansiedad si se utilizan de forma responsable.

Katima pregunta, me gustaría saber que fue otro sonido misterioso que se ocurrió el 10 de mayo del 2011. La gente lo describió como un sonido similar a una explosión sónica. Este ruido se escuchó en una región enorme en Virginia! Un hombre dijo que su bañera de hidromasaje se movió más de 6 pulgadas! Los científicos no tienen ninguna idea de que produjo el ruido. La NASA dijo que es posible que fuera un meteorito. (No me creo que el informe de la NASA!) ¿Puedes decirnos si fueron los Arcturianos o un grupo diferente de extraterrestres? ¿Instalaron otra base de investigación los extraterrestres? Si es así, ¿cuántas bases de "investigación" necesitan? ¿Hay otra explicación para estas actividades de los extraterrestres? ¿Va a ser más frecuente a partir de ahora este tipo de sonido?

- Katima, como había dicho, existe una base submarina en la región, y las "naves espaciales" tubulares de los Arcturianos son algo ruidosas, tanto cuando están estáticas flotante como cuando se marchan a fuera de la atmósfera. En la base que esta en el medio del Atlántico no notaríais nada, pero cerca de las zonas urbanas despiertan a muchos residentes cuando trabajan por la noche. Esa base no permanecerá allí mucho tiempo; la región se va desestabilizar pronto.



EL CAPITAN BILL: La raza Arcturiana, bueno, este simpático individuo es el más parecido que he encontrado para ilustrar a la raza Arcturiana. Los bozales son diferentes dependiendo de la cepa en la colonia, pero este se parece mucho a ellos. Este es un montaje en el que se usa un antepasado viejo de su raza, emiten sonidos pero se comunican telepáticamente sin ninguna dificultad y también tienen un buen sentido de humor. Después de millones de años de evolución son, como nosotros, mamíferos humanoides de sangre caliente (mucho mas avanzados, por supuesto). CB



Tienen brazos y piernas. El esqueleto de ellos desarrolló a partir de especies anteriores a los delfines. Nuestros delfines no se apartaban del agua, así desarrollado de otra manera. Como se puede ver razas matrices tenían 4 miembros y cinco dedos en cada uno.

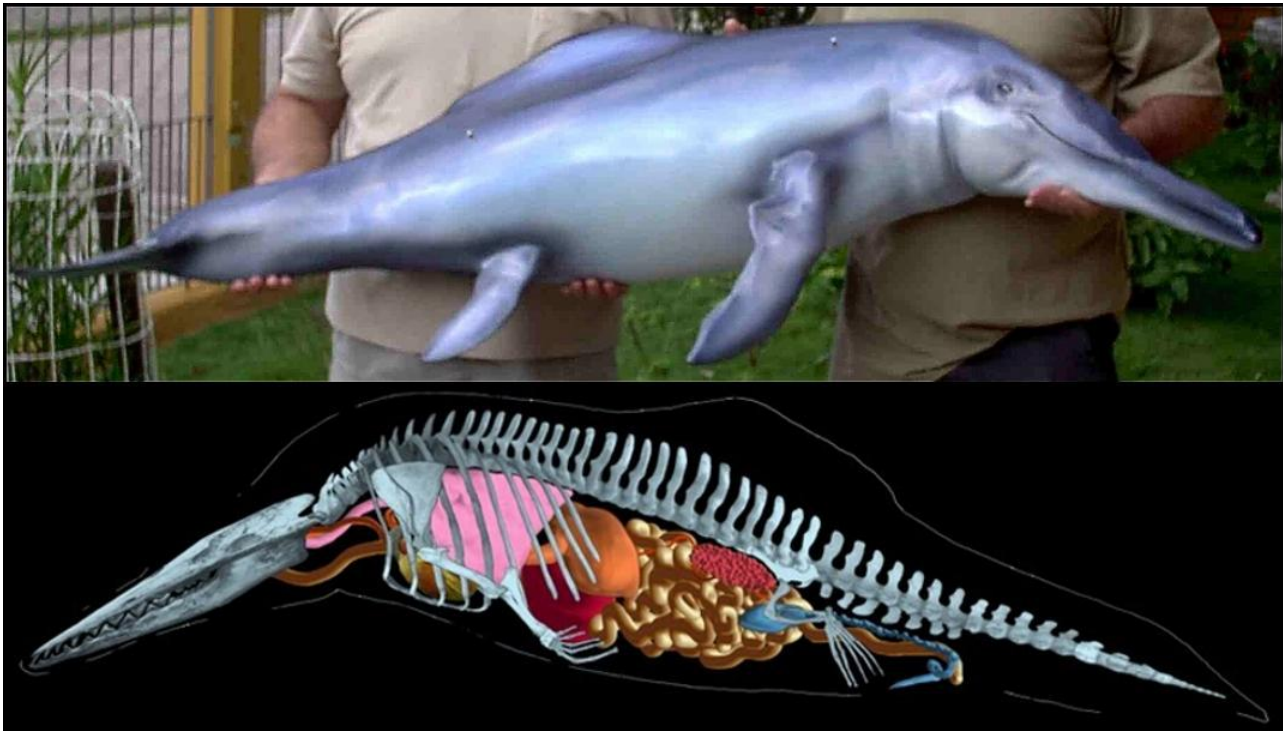

Video 35

[Respuestas de un extraterrestre de la galaxia Andr3meda – v3deo 35, 14 de mayo del 2011.](#)

Gostaring pregunta, los mapas del mundo futuro de los Estado Unidos se basan en las visiones de algunos individuos prof3ticos. ¿Se parecen a un futuro posible? y si es as3, ¿c3mo es posible que ellos lo sepan? Probablemente no con la ayuda de los seres azules o de luz porque no hay ninguna interacci3n entre los seres de la tercera y la 4ª dimensi3n. Por lo tanto, ¿con la ayuda de extraterrestres? De ser as3, ¿saben algunas razas con cierta exactitud lo que va a pasar en la Tierra mucho antes de que los acontecimientos sucedas?

-Gostaring, la conducta de las colonias de humanoides que se est3n desarrollando ha sido catalogada durante miles de millones de a3os. Muchas razas comenzaron de la misma manera que vosotros. La mayor3a de las cosas que hac3is son casi un proceso repetitivo de lo que ha sucedido antes en otras colonias. Casi todo lo que se repite en ciclos es muy similar. Cuando los esp3ritus se encarnan en un nivel menos avanzado para ayudar de alguna manera al planeta, ellos son llamados pioneros culturales; ellos son voluntarios en el proceso evolutivo de las colonias de humanoides. La cuarta dimensi3n tiene departamentos especiales para estos voluntarios. Para que sean m3s avanzados, se encarnan con funciones cerebrales mas avanzadas que la media de la sociedad en la que vivir3n. Estos son los grandes f3sicos, fil3sofos, inventores, los alquimistas, y profetas porque ya conocen esta informaci3n gracias a experiencias similares que tuvieron en misiones previas. Estos conocimientos y la informaci3n se les ocurre sin ninguna dificultad cuando se enfrentan con los mismos desaf3os. El curso normal s3lo falla cuando hay alg3n tipo de interferencia externa que no estaba prevista, tal como la asociaci3n de los reptiles con vuestros gobiernos. Esto puede cambiar irremediablemente la historia de una colonia. Por desgracia, nada se puede hacer al respecto porque vuestros gobiernos principales e iglesias les invitaron a venir como hu3spedes oficiales. Todos estamos aqu3 para minimizar estas consecuencias, y si fuera necesario, para tomar acciones contra los reptiles si se perdiera el control de la situaci3n.

Mythi, sobre los portales de transferencia, ¿estos permiten que cualquier raza venga y haga lo que quiera? ¿Nadie los controla? ¿Es un sistema de puertas abiertas?

- Creo que ya contest3 esta pregunta. Pero mira, aqu3 en tu planeta cuando un avi3n hace una ruta con paradas en otros aeropuertos, tiene que tener un plan de vuelo y comunicarse con la persona que controla su espacio a3reo, ¿verdad? Los portales funcionan de la misma manera. Las astronaves tienen que tener un billete para viajar en esa ruta de portales. Una vez que le comunican al control sus planes de viaje, el c3digo que la astronave tiene le permitir3 acceso a los portales durante el tiempo que dure su misi3n. Un n3mero mayor de portales, permitir3 m3s tr3fico simult3neo; por ejemplo, el sistema 22:22 intergal3ctico o el 222 regional tiene menos capacidad de

tráfico que el 33:33 o 333, y así sucesivamente. Todas las astronaves que viajan usando este sistema están registradas, y si algo sucediera sería fácil identificar a los perpetradores. A veces algunas astronaves son capaces de engañar al sistema usando códigos falsos, pero eventualmente se les detecta y confisca la carga robada. Hay complejos de hospitales cárcel que intentan rehabilitar a estos individuos que tienen un carácter cuestionable.

Furling pregunta, ¿tiene la Comunidad Galáctica un Tratado de Planetas Protegidos, para proteger a otros planetas y que nos los invadan? En caso afirmativo, ¿incluye a la Tierra?

- Mira Furling, la Comunidad Galáctica es un grupo de planetas y sus sociedades. Siempre es uno para todos y todos para uno, con respecto a la defensa. Si una colonia tiene un problema que no puede solucionar, la Comunidad Galáctica cuenta con todas las flotas de los planetas que existan en esa región para ayudar a esa colonia. La respuesta es muy fuerte. La Tierra será incluida en esta red de protección común de todas las sociedades aprobados una vez que sea un miembro del consejo. Actualmente la Tierra tiene un nivel de "protección colonial," una colonia que se encuentra en fase de desarrollo, que puede que tenga o no tenga éxito. Algunas sociedades se encargan más directamente de proteger a las colonias, como la mayoría de las que ya cité en nuestras conversaciones, pero cualquier sociedad humanoide avanzada que detecte problemas en una colonia tiene el deber de intervenir inmediatamente para proteger a esa colonia aunque no este registrada. No te preocupes por la invasión de tu planeta; nosotros estamos aquí todos los días controlando lo que ocurre.

Furling pregunta, ¿a que te refieres cuando dices que Europa se esta "empujando hacia abajo"? ¿Se está hundiendo Europa? ¿Podrías explicar a que te refieres? Gracias.

-Furling, no significa que se esté hundiendo. Los bordes de las placas tectónicas de Europa se están soltando. Las placas tectónicas se están reajustando por todo el mundo; todos los volcanes viejos están volviendose a activar, y esto se acompañará con terremotos y tsunamis. No ayudará que yo diga qué va a pasar; pero por lo menos os ayudará a entender cuan urgente es que os deis cuenta de que el mundo está cambiando sin lugar a dudas. Tenéis que tratar de elevar o mejorar vuestras frecuencias personales todo los días, y las de todo el mundo que os rodea. No tengais duda de que estáis cambiando a una edad que será mucho mejor para vuestras generaciones futuras.

Cody pregunta, en otras reuniones dijiste que cuando nos morimos tenemos que esperar para volver a encarnarnos. Me preguntaba si los familiares con los que crecemos son eternos, es decir, si en nuestra próxima vida vamos a tener los mismos hermanos o hermanas que tendrán una apariencia distinta?

- Cody, cuando no tienes cuerpo (estas incorpóreo) y estas en la cuarta dimensión, verás que ya has vivido con muchas más personas de lo que te podrías imaginar. Puedes elegir la gente que es más abierta o agradable siempre que sea posible encarnarse en esa familia específica. Pero no te preocupes; te acordarás de muchos padres, madres, compañeros y hermanos con los que ya has vivido.

Amigo DB pregunta, una cosa muy extraña para mí es que la mayoría de los llamados mensajes de los Pleyadianos en nuestros medios de comunicación dicen que la próxima transición o cambio va a ser interdimensional. Pero lo importante es que no va a haber una transición interdimensional de la Tierra, sino solo un poco de avance, una Tierra armoniosa con una mayor frecuencia en la tercera dimensión. ¿Quién tiene razón? He oído hablar mucho de la interacción interdimensional pero tu claramente dices que no va a haber una interacción interdimensional?

- DB, bien, entiendo tu pregunta. En primer lugar, nuestros amigos de las Pléyades no saben que haya ninguna comunicación con los terrícolas en estos momentos. Mira, es muy fácil hablar de interacciones inter-dimensionales cuando vuestros cerebros estén lo suficientemente activados para que seáis telepáticos. Todavía tenéis que evolucionar mucho antes de pensar en alguna interacción. Actualmente, cuando mi raza se concentra puede mover la mente en niveles que están en las dimensiones conocidas, en zonas intermedias que permiten la observación externa, lo cual es absolutamente real e interactivo. En unas cuantas generaciones podréis desarrollar habilidades que serán inherentes a vuestro mejor cerebro. En vuestro estado actual de evolución, los que ahora te hablan de interacciones interdimensionales están conceptualmente equivocados acerca de esta información.

Ufores pregunta, Mythi, ¿puedes explicar los misterios del Triángulo de las Bermudas? ¿Es un portal? ¿Por qué es que cualquier tipo de navegación (barcos, aviones, etc.) que pasa por allí a veces desaparece? He oído que lo mismo pasa en otros 2 lugares del mundo.

- Ufores, el planeta Tierra, como la mayoría de los planetas, tiene algunas áreas que interactúan con las fuerzas tangenciales que se producen cuando el sistema se equilibra con la energías de la galaxia. Estas son zonas de una conductividad muy alta que se dirige al núcleo del planeta. Imagínate que esta zona fueran anillos; tu estas agarrando cuerdas que estan atadas a un peso que mantiene cierta posición y movimiento, aparentemente flotando en el espacio. Vuestro "Triángulo de las Bermudas" es uno de esos anillos. A veces forma un vórtice de energía que aleatoriamente afecta a objetos e instrumentos. Estos vórtices a veces interactúan con el campo temporal que es el campo de la interacción de tiempo-espacio que lo tienen todos los planetas y mantiene sus frecuencias vibratorias estables. Esto puede causar fallos de sincronización (perdida o anomalía del tiempo) o crear corredores en los que no hay una relación definitiva entre el tiempo y el espacio. Esto puede afectar a aviones y barcos durante un tiempo indeterminado, dependiendo de la intensidad y la duración de las fallas o anomalías. Estos no son fenómenos sobrenaturales, son solo fenómenos físicos.

Ufores pregunta, mi esposa vio tu Vídeo en el que hablas de varios tipos de extraterrestres, el cual también incluía el Vídeo de un extraterrestre muerto tirado en la nieve en Rusia. Hoy se publicaron Vídeos e información diciendo que varios estudiantes admitieron que se trataba de una "farsa o truco". ¿Que opinas?

- Mira Ufores, conocemos esa raza, son de Orión. Pero imagínate por un momento que el gobierno ruso y su científicos admitieran públicamente que fue un extraterrestre que se murió en un accidente de una nave espacial. Lo que esto generaría en términos del reportaje de los medios de comunicación, que solicitarían los hechos reales, pedirían respuestas, querrían ver la astronave pertinente, etc... es comprensible que desmientan o nieguen este caso. De todas formas, ¿por que decir que unos estudiantes fabricaron al extraterrestre utilizando un pollo? Sólo si se tratara de una nueva raza de pollo procedente de una galaxia muy lejana. ¿Correcto?

Ipionic pregunta, Mythi, ¿que son esas grandes cosas ("luciérnagas") cercanas a nuestro Sol que se pueden ver en muchos Vídeos de la cámara SOHO de la NASA?

- Ipionic, cuando grandes astronaves están en el sistema solar, permanecen cerca del sol para causar el menor posible impacto en el equilibrio de las órbita de de los planetas. Suelen estar cerca del ápice o apoyo del pie del sistema porque es la zona más estática. Las astronaves son muy grandes, algunas más grandes que el Sol. Te impresionara el tamaño de estas astronaves cuando puedas viajar por el sistema solar y mas allá. Por lo tanto, puedes estar absolutamente seguro de que en estas imágenes estas realmente viendo grandes naves espaciales.

Moose pregunta, dijiste en reuniones anteriores que los reptiles está construyendo o tienen bases en Marte para las élites... y también afirmaste que no se nos permite habitar otros cuerpos, que todavía no pertenecemos a la Comunidad Galáctica... así que si los reptiles cogen o ayudan a algunos humanos allí (Marte o cualquier otro sitio) los reptiles y las élites están violando las normativas Galácticas, ¿tengo razón? ¿Qué va a hacerse si esto sucediera? Y si consiguiéramos entrar en la Comunidad Galáctica con las otras comunidades de humanoides, ¿seremos capaces de deshacernos de los Reptiles?

- Mira Moose, los reptiles están aquí como "invitados" de vuestro gobierno. A cambio, los reptiles invitan a vuestros gobiernos a las bases lunares y marcianas. Se trata de un acuerdo bilateral simple. Ellos no están violando las normativas porque vuestros líderes voluntariamente admiten su presencia. A vuestros gobiernos actuales no les queda mucho tiempo en esta nueva era del planeta, por lo que es improbable que estos planes de los reptiles les salgan bien. Cuando estéis representados adecuadamente en el consejo, podréis aceptar o no a los reptiles en vuestro planeta.

[Video 36](#)

[Respuestas de un extraterrestre de la galaxia Andrómeda – vídeo 36, 16 de mayo del 2011.](#)

Skyfox pregunta, en una entrevista el Dr. Richards Boylan dijo que hubo 2 reuniones galácticas con nuestros gobiernos. ¿Es esto cierto?

- La verdad es que no sé quién es esta persona. Si él trabajó de intermediario con tus gobiernos y los extraterrestres, sin duda serían los reptiles y los grises. Ellos son los únicos extraterrestres que se tratan con vuestros gobiernos.

Skyfox pregunta, ¿cuándo va a ser la Tierra un miembro de la Comunidad Galáctica y quienes van a ser nuestros representantes? ¿Es El Dr. Boylan un representante de la raza humana en la comunidad?

- Skyfox, cuando llegue el momento para que vosotros podríais tener un representante en el consejo de la Comunidad Galáctica, la Comunidad analizará el aura, carácter y capacidad para gestionar la comunidad del líder que escojáis. Vuestro representante no podrá ser elegido al azar como los líderes que tenéis hoy en día. Él líder tendrá que ser aprobado por un consejo que se establecerá aquí en vuestro planeta, que también incluirá a representantes de las sociedades que ayudaron en el proceso de desarrollo de esta colonia, como Pleyadianos, Aldebaranos, Andromedanos, Arcturianos, y otros. Ningún ser humano podrá simplemente llamarse representante del planeta sin el consentimiento de este consejo terrícola.

Andrew pregunta, me preguntaba qué raza de extraterrestres fue la fotografiada por el Apolo 20 en la Luna. Ellos la llamaron "Mona Lisa".

- Andrew, según los informes, cuando una nave exploraba la Luna encontró una gran astronave Pleyadiana que era muy vieja, y una de sus pequeña astronaves de apoyo de la que sacaron el cuerpo de una mujer piloto. Aparentemente por la ropa y el pelo, ella pertenecía a una cultura antigua que son amigos de los de la raza Atoniana de Andrómeda. Ella era parte de la tripulación de una astronaves de las Pléyades. Estas dos sociedades trabajaron juntos mucho en aquellos tiempos. Esta fue una antigua raza de humanoides de Andromeda de hace mil y medio millones de años. Ahora se han subdividido en docenas de otras razas avanzadas de humanoides étnicamente del mismo tipo que vosotros. Fue la raza que posteriormente inició la antigua civilización Saxas en tu planeta.





Boerborn pregunta, Mythi en la reunión 32 mencionaste la decepción que ocurrió cuando nuestro gobierno destruyó con explosivos dos edificios. Sé que te referías al World Trade Center en Nueva York el 11 de septiembre del 2001. ¿Sabes que arma o tecnología se utilizó para convertir estos enormes edificios en polvo muy fino? ¿Era un arma escalar y/o un aparato que interfiere con las ondas de torsión? ¿Explicaría esto que los coches y camiones tenían el bloque del motor fundido a media milla de los edificios destruidos?

- Boerborn, fueron explosivos que se habían colocado con antelación y se detonaron cronológicamente hacia abajo para demoler los edificios. Los aviones que utilizaron los controlaron de forma remota, al parecer con los motores apagados. Nosotros creemos que los aviones pueden haber sido guiados por las astronaves de reptiles que sobrevolaban la zona en aquellos momentos, puesto que se detectó una energía grande de rayos tractores en la zona cuando ocurrió el incidente, pero no podemos demostrarlo. Esa fue otra "bandera falsa" y el pueblo de ese país no se dio cuenta de las verdaderas intenciones de su gobierno, que se aprovechó para saquear los recursos o riqueza del país.

Billt pregunta, Mythi, ¿ha cambiado la predicción de los acontecimientos previstos para este año? Yo vivo en la costa oeste de los Estados Unidos. ¿Cuándo ocurrirán este año los movimientos sísmicos grandes en la Tierra? ¿Va el cometa Elenin estar alineado con la Tierra cuando estos acontecimientos ocurran?

- Billt, estamos observando todos los acontecimientos pero tu área geográfica no tiene buenas perspectivas a corto plazo. Un gran incidente puede suceder hasta en octubre; mira, los movimientos tectónicos son extremadamente difíciles de predecir porque hay muchas variables involucradas. De acuerdo con la mayor probabilidad geológica, el acontecimiento debe comenzar entre Asia y la Placa australiana, empujando la placa del Pacífico por debajo de la placa continental de América del Norte. Cuando te enteres de los acontecimientos del Pacífico, debes marcharte de la costa oeste lo más rápido que puedas.

Algunos amigos preguntan, ha habido muchas observaciones de ovnis que parecen salir de otros ovnis en diversas partes del mundo, como se muestra en esta película tomada desde dos ángulos diferentes de la ciudad, uno en contra y otro a favor del sol. ¿Qué son y cómo lo hacen sin cambiar su tamaño físico?

- Amigos, la unidad que estáis viendo es una unidad regular de transferencia. Se envía a la ubicación de la operación de un conjunto de sondas y éstas son transferidas por teleportación (teletransportación) desde la astronave nodriza al interior de esta unidad que las sueltan en orden o sucesión. Este es el proceso normal para soltar las sondas más grandes. Las naves espaciales de servicio pueden directamente soltar las sondas más pequeñas.

Amigo Elizabeth pregunta, acerca de la radiación... ¿Qué se puede hacer al respecto? ¿Cuando la Tierra se auto limpie, eliminará la radiación también? ¿O es que va a ser un problema mucho más grande? ¿Sabes cómo se extiende la radiación? ¿Es realmente tan mala como algunos de nosotros tememos que podría ser?

- Elizabeth, la radiación de decenas de plantas nucleares que tenéis, será absorbida por el planeta en este cambio de Era. Los Pleyadianos ayudarán con la descontaminación en algunas zonas; tienen unas técnicas muy buenas para neutralizar la radiactividad residual. Tanto el petróleo como la energía atómica sucia se volverán una cosa del pasado en esta nueva etapa del planeta.

Cindy pregunta, Mythi, mencionaste en un Vídeo previo que las personas con el síndrome de Down son en realidad una raza diferente de humanoides con los que compartimos la Tierra; ¿son los enanos también otra raza?

- Cyndi, solamente los que tienen el síndrome de Down son de un planeta específico de humanoides que está en una fase de desarrollo temprano. Otros casos son anomalías genéticas principalmente producidas por agresiones del medio ambiente durante la formación del feto. En algunos casos, una sociedad entera puede verse afectada por el mismo factor y todas las personas adquieren esa misma característica, como ocurrió en las razas de pigmeos que se encuentran en tu planeta. Algunas razas enanas asiáticas son el resultado de la hibridación hecha por una raza antigua con un tipo de Grises hace muchos milenios.

Dimitris pregunta, Mythi, muchos científicos dicen que el alma no existe y todos los estados de la mente y de la cognición se deben a la función cerebral. ¿Es esto cierto?

- Dimitris, para ellos es un hecho, y ¿para ti? Algunos científicos y algunos de vuestros médicos son escépticos y creen que la materia es la única explicación de la vida. La materia que no tiene vida es una masa inerte. El significado de la evolución es exactamente seres inteligentes acumulando conocimientos y experiencias. Es una locura pensar que seres viviente que construyen y mejoran sus conocimientos adquiridos no tengan ningún espíritu. Pero una sociedad tiene que aceptar opiniones diferentes. Cuando estos escépticos estén a punto de morir, seguro que cambiaran su doctrina por temor de convertirse en polvo.

Dimitris pregunta, algunos científicos dicen que la conciencia y la cognición se pueden explicar con los modelos de disparos neuronales pero otros dicen que los fenómenos cuánticos se producen en nuestro cerebro y no podemos entender la conciencia sin ellos. ¿Que es cierto?

- Dimitris, el cerebro es un órgano que lo controla la energía cósmica que se recibe al tener un alma en el cuerpo físico. Todos los seres vivientes, con almas colectivas o almas individuales, reciben la energía y el sincronismo que son procesados por esta fantástica máquina biológica cuántica. Puedes hacer un superordenador que "piensa" y resuelve problemas, incluyendo la lógica de la programación y la razón para las creaciones biomecánicas, pero nunca estará vivo. El espíritu es realmente la única parte tuya que tiene vida.

Dimitris pregunta, algunos filósofos y los científicos dicen que la voluntad propia es una ilusión. Dicen que todos los acontecimientos en el universo son determinados. Otros dicen que hay indeterminismo y caos en el universo pero nosotros no podemos intervenir y elegir cosas. Finalmente otros dicen que simplemente no podemos entender que es la voluntad propia. ¿Se hace tu civilización este tipo de preguntas? ¿Tienes respuestas para estas preguntas?

- Dimitris, hay modelos predefinidos para la evolución de las sociedades en desarrollo, pero la voluntad propia de los individuos es lo que regula este desarrollo. En una sociedad de consumo como la vuestra, tenéis que mantener un tipo de vida para poder ser considerados miembros viables o piezas de arte casi sin identidad propia, la identidad os la imponen. Pero en una sociedad que tenga un desarrollo armónico, los miembros puedes usar su voluntad propia para ser ellos mismos. Nadie hace cumplir las reglas de la vida en nuestras sociedades, la voluntad propia de los seres humanos que entienden más da lugar a la creación de una sociedad armoniosa. Todo el mundo es muy consciente de que es lo mejor para ellos y cada uno es consciente de que es lo mejor para los demás. Esto genera comprensión y bienestar social.

Wayne pregunta, estoy más confundido desde que vi el Vídeo 34. ¿Cuánto tiempo hemos existido? No los humanoides sino los seres humanos normales como nosotros, o lo que creemos que es normal. ¿Por qué hay

gente pobre que así nacieron o sólo quieren vivir a costa del duro trabajo de los demás? ¿Qué pasa si una persona se suicida saltando de un edificio? ¿Vuelve? Me han dicho que soy sociable y hago todo lo posible para ayudar a otros. Sin embargo demasiadas personas son perdedores. A algunos no le voy a caer bien por decir esto.

- Wayne, sois humanos desde que fuisteis creados. Esta no es una respuesta vaga, es la verdadera respuesta. Aquí en la Tierra hay espíritus que llevan miles de años de desarrollado y espíritus que nacieron hace unas cuantas generaciones. La ignorancia y la falta de perspectiva produce grupos étnicos pobres, que generan seres similares, y esto hace que vengan al planeta seres que están poco desarrollados. Un espíritu con más experiencia para poder seguir creciendo tiene que nacer en un entorno compatible con su fase de desarrollo; otros tienen que incorporar sus experiencias iniciales, aunque sean malas, para iniciar su proceso de desarrollo. Eso no quiere decir que no fueran buenos en otras vidas, a menudo significa que no tuvieron vidas previas. La sociedad debe ayudar a los menos afortunados. Si no lo hiciera, la sociedad tendrá que coger esta carga que afectará su desarrollo, porque recibirá a esos seres en la forma de niños que tendrá que tratar durante su lenta integración. Como este es un momento muy concreto, a estos se les va a mandar a esos planetas en los que tienen una mejor posibilidad para desarrollarse, junto con el 90 por ciento de vuestra población actual que no han alcanzado el nivel de entendimiento necesario para permanecer en la Tierra esta Era nueva. Espero que entiendas la respuesta.

Judy pregunta, es aceptado por muchos que la Biblia cristiana es la palabra de Dios... ¿es cierto lo que otros muchos creen, que es el intento de una raza de extraterrestres para confundir y controlar a las masas usando algo de sabiduría?

- Judy, vuestra Biblia y otras escrituras de otros grupos étnicos todas contienen conceptos muy similares, son el resultado de textos romantizados dejados por los descendientes de las razas originales que no eran de la Tierra para que las nuevas razas en esta colonia las usaran como guías. Estos escritos se han transmitido durante milenios de generación a generación, y cada sociedad las ha adaptado a su realidad y su moralidad. Siempre habéis adaptado el zodiaco para que signifique deidades, y este concepto todavía los usan vuestras religiones hoy en día. Digamos que una palabra dicha en una sociedad justa es la palabra de Dios, es decir, las sociedades han creado su propio sentido de la justicia y de la divinidad, nada fue escrito o dictado por un Dios, sino que fue una conclusión producida por sus propios hijos, los pequeños pedacitos de él.

[Video 37](#)

[Respuestas de un extraterrestre de la galaxia Andrómeda – vídeo 37, 18 de mayo del 2011.](#)

Judy pregunta, Mythi, ¿que significa tu nombre? Para nosotros la palabra mito significa una historia que no es necesariamente cierta.

-Judy, este es el conjunto de sonidos que se parece más a mi nombre en tu idioma. Si se pronunciara en árabe, chino o francés se escribiría de manera muy diferente. En realidad, este nombre es sólo una pronunciación, no significa nada. Mi nombre completo en Inglés se pronuncia Mythi Sicphephics y no significa nada.

Carlo pregunta, me gustaría preguntarte si el universo es finito y si tiene una gran barrera. Si esto fuera cierto, ¿has estado allí y que hay mas allá de la gran barrera?

-Carlo, el universo es realmente muy grande, pero la barrera de la que tu hablas no existe. Para que sea más fácil de comprender, imagínate que estuvieras dentro de una enorme esfera invisible, muy grande, y que tu fueras extraordinariamente pequeño. Si viajaras durante miles de millones de miles de millones de años, con suerte volverías al mismo sitio donde comenzaste; o si te desviaras un poco en esa ruta, nunca encontrarás el sitio del que saliste. Sé que es difícil de imaginar. Por lo tanto, sólo viajarías en la superficie interior de la pelota, si intentarás medir o explorar el inmenso volumen interno, tardarías trillones de trillones de años y aun así, posiblemente nunca acabarías. Para que os hagáis una idea vaga, todos las "comunidades galácticas" que conocemos ocupan menos de una millonésima del volumen de esa esfera hipotética. Espero haberte dado una explicación que te puedes imaginar.

Zdreamin pregunta, Mythi que deberíamos hacer si nuestros gobiernos fingieran un ataque extraterrestre falso??? He oído que esto sucederá el 9 de septiembre después de la divulgación (confirmación oficial del gobierno de que

los extraterrestres existen), la gente tendrá miedo y los gobiernos se aprovecharán para controlar el mundo... gracias.

-Zdreamin, si tal cosa sucediera y las astronaves de los reptiles participaran, sin lugar a duda que nosotros interferiremos y expulsaremos a las astronaves de los reptiles de vuestro planeta. Si vuestros gobiernos solo fingieran una decepción holográfica, vosotros tendríais que descubrir el engaño porque no podemos interferir en las acciones de vuestra sociedad. Vuestra sociedad tiene que madurar por sí sola para alcanzar el nivel esperado, sin ninguna interferencia externa.

Robben pregunta, ¿que fue lo que provocó la explosión en Tunguska en Siberia en el año 1908? ¿Fue un fenómeno natural? ¿Fueron los extraterrestres que intervinieron para que un objeto galáctico no destruyera la Tierra?

-Robben, la explosión del 1908 en esta zona la causó un pequeño meteorito que en su composición tenía antimateria natural y venía de la zona exterior de la galaxia. Estos meteoritos son muy raros porque neutralizan cualquier materia que se encuentre en su ruta. Este pequeño meteorito voló tangencialmente sobre Europa, la mayor parte fue neutralizada en la atmósfera, y el resto fue neutralizado cuando tocó el suelo en esta región, que por suerte estaba deshabitada.

David pregunta, ¿cómo eres capaz de comunicarte con CB (capitán Bill)? ¿Cómo hace CB para mostrarte fotos o Vídeos? ¿Podría yo comunicarme con Mythi?

-Dave, yo me introduje al CB al azar. Yo estaba en esa región y sentí su presencia, él era una persona madura y equilibrada. Empecé a conversar y yo estaba seguro de que podríamos intercambiar información. Puesto que soy un experto en comportamiento, mi curiosidad me incitó a establecer un contacto con una persona de vuestra sociedad. Habíamos observado que él es una persona muy inteligente y fue fácil mantener una comunicación buena. A veces él copia imágenes y películas en uno de vuestros pequeños procesadores móviles para que yo los analice. En esta fase también nos comunicamos por medio de un dispositivo que le di, con el cual también le puedo transmitir imágenes mentalmente. Estoy produciendo esta historia de vuestra sociedad para mis archivos; no es de ninguna manera una relación oficial entre nuestras razas. Yo no debería estar haciendo esta investigación, pero como mis compañeros de equipo me dieron permiso puesto que somos viejos amigos, decidí empezar. No tengo ningún motivo para contactar a nadie más ni lo voy a hacer porque nunca recibí una autorización para empezar con este estudio académico. Puesto que este contacto no pone en peligro nuestra misión, yo no estoy haciendo nada que interfiere con nuestros objetivos. De todas maneras, si fuera necesario yo asumiré la responsabilidad de mis actos.

Buddy pregunta, Mythi, ¿qué le pasa a las almas cuando una persona se suicida? ¿Van también a la 4ª dimensión o . . . ? ¿Por qué prohíben las religiones el suicidio? ¿Por qué no puede la gente decidir por ellos mismos cuánto tiempo quieren vivir?

-Buddy, el suicidio no es una decisión inherente del ser humano sino que es el resultado de la degeneración o empeoramiento de un gran estado de estrés que crea la sensación de absoluta incapacidad para resolver los problemas que se han vuelto lo suficientemente monstruosos para superar el instinto natural de la supervivencia. Es como si le dieras demasiada corriente eléctrica a una bombilla pequeña y se quema al no poder tolerar la carga eléctrica. Vuestra sociedad elitista y consumista crea muchas expectativas, que cuando no se consiguen desesperan a las personas con lo que se sienten marginadas. La expectativa de afecto y obligación que tienen vuestras parejas también genera el mismo tipo de la ansiedad que puede dar lugar a desesperación y un alto grado de estrés. La tendencia al suicidio implica que la persona no está bien balanceada o equilibrada, lo cual hará que baje o disminuya mucho su frecuencia individual; este espíritu tendrá que regresar a sociedades menos avanzadas, de manera que cuando regrese a este nivel tendrá una mejor oportunidad de resolver estos problemas y seguir evolucionando.

Vphothisan pregunta, mencionaste que hay naves espaciales más grandes que nuestro sol. ¿Cuánto tiempo se tarda en construir esas astronaves? ¿De dónde obtienen todos los materiales?

- Bueno, no sabes que hay planetas que son 100 veces más grande que tu sol. Hay planetas gigantes que orbitan alrededor de soles que son miles de veces más grande que el tuyo o el mío. Hay astilleros que pueden construir

astronaves enormes en relativamente poco tiempo, como uno o dos años vuestros o míos. Algunas razas tardan mucho más, construyendo sus astronaves directamente en el espacio, este es el caso de los Krulians. Ellos solo tuvieron 10 años de vuestro tiempo para construir su astronave porque a su planeta sólo le quedaban doce años de estabilidad; dos galaxias se iban a unir y su planeta iba a perder su órbita.

Anna pregunta, ¿cuánto tiempo queda hasta que Nibiru ocasione los tsunamis gigantes y las erupciones volcánicas? ¿Puedes darnos una fecha?

- Anna, prepárate este año porque van a ocurrir acontecimientos que van a cambiar significativamente la apariencia del planeta. A pesar de los estudios hechos por los científicos de la Comunidad Galáctica, no sabemos que es lo que van a hacer. Nos informaran cuando les parezca. En este mes de mayo deberían ocurrir hechos que nos permitirá predecir los próximos meses. Pero septiembre y octubre, si no hay cambios grandes, son las fechas que debéis considerar vitales.

Paatal pregunta, me pareció un poco raro cuando dijiste que últimamente no ha habido ningún contacto oficial Pleyadiano o extraterrestre con la Tierra. Por lo tanto me gustaría saber si eres el único contacto extraterrestre con la humanidad en estos momentos, o incluso . . . para siempre? Supuestamente, Billy Meier tuvo muchos contactos con los Pleyadianos durante los años 70. Así como, Barbara Marciniak, Barbara Hand Clow, y algunas otras personas que tuvieron contactos con otras razas; por ejemplo, Laura Knight Jadczyk con entidades de Cassiopeia. ¿Podrías decirnos si de verdad esas personas estuvieron en contacto con los Pleyadianos ?? ¿O es todo una farsa completa??

- Paatal en varias ocasiones algunos Pleyadianos contactaron a seres humanos de la Tierra. Nunca dije que esto no hubiera sucedido. Dije y repito que en la actualidad no hay ningún tipo de contacto ya que este es un período completamente diferente. Hoy en día ellos no tienen un portavoz activo en el planeta. No existe ningún contacto, eso es todo. Los contactos no empezarán hasta que la Tierra comience la nueva Era. En relación a los contactos con las razas de Casiopea, no tengo ningún conocimiento, pero puedo tratar de verificar la información. De las razas de Andrómeda que esporádicamente han venido a tu planeta, sólo yo he mantenido estos contactos con vosotros debido a mi curiosidad profesional, pero no se trata de un contacto oficial. Mira, en los últimos años muchas razas han venido a vuestro planeta, no sabemos lo que hicieron, porque nosotros no interferimos en las actividades de razas soberanas. Actualmente, los contactos son muy limitados porque estáis un momento de transición muy delicado; ninguna raza quiere ser acusada de interferir y cambiar el curso de esta transición. Los Reptiles y los Grises están intentando conseguir sus objetivos de una manera en la que no se les pueda acusar de estar interfiriendo directamente, ya que disponen de un acuerdo firmado por las élites gobernantes para estar en el planeta como invitados y asesores. Estamos prestando mucha atención a todo lo que ocurre.

Neil pregunta, Mythi mi amigo, una pregunta sobre el sistema estelar Cassiopeia. ¿Tiene mucha vida, y son sus razas parte de la Comunidad Galáctica?

-Neil, sí hay muchas comunidades humanoides en Casiopea. Todas las razas oficiales son miembros de la Comunidad Galáctica. También hay comunidades de reptiles y descendientes de los insectos. Muchas razas son humanoides como nosotros, también tienen diferentes razas de grises. Además hay planetas que están en vuestra Edad de las Cuevas con sociedades indígenas, etc. En resumen, tienen el mismo tipo de comunidades que existen en nuestras galaxias.

Object45 pregunta, me preguntaba acerca de la flora y la fauna de este planeta y de algunos de los otros planetas que tienen una frecuencia mayor que la de la Tierra. ¿Recibirá nuestro planeta variedades de vida diferentes de las que existen aquí en estos momentos y si eso fuera cierto cuales serían algunas de las especies mas notables que podremos encontrar? Aunque esto no sucediera ¿me puedes describir un par de especies que nunca hayan existido en este planeta que en este mundo tuvieran una apariencia extraña?

-Mira Object, aquí en vuestro planeta teníais una gran variedad de flora y fauna pero por desgracia poco a poco se está diezmando por culpa de lo que llamáis "progreso". Las últimas 50 décadas han sido perjudiciales. La naturaleza de vuestro planeta ha sufrido tal ataque que hoy en día está herida de muerte. Sólo un cambio radical podrá restablecer el equilibrio en este fértil planeta de humanoides. Vuestra sociedad actual es la enfermedad que padece este planeta azul. La nueva sociedad tendrá el 10 por ciento de las mentes más avanzadas que tenéis en estos momentos, estará en armonía y será la verdadera heredera del planeta azul. A partir de ahí, el planeta

será un oasis, incluso en el futuro lejano, y será la envidia de cualquier otro planeta equilibrado. Planetas que tienen una frecuencia alta producen flora y fauna muy hermosas, con especies y variedades que nunca habéis imaginado. Tenéis muchas cosas buenas, pero será todavía mejor. ¿Te has imaginado alguna una flor que reaccione a tu afecto? Estas flores existen. Tenéis mucho que ver, esperar porque el desarrollo realmente vale la pena.

[Video 38](#)

[Respuestas de un extraterrestre de la galaxia Andrómeda – vídeo 38, 20 de mayo del 2011.](#)

Darrel pregunta, me parece que las dos razas extraterrestres, que tu dices que son nuestros huéspedes, no sólo nos están mintiéndonos a nosotros sino también a los demás extraterrestres; ¿es posible que ellos estén ocultando sus acciones y que la Comunidad Galáctica no se entere? Los gobiernos están comenzando a utilizar el miedo a los extranjeros para que el mundo rechace a la Comunidad Galáctica; usan programas de televisión, películas y los medios de comunicación para describir a todos los extraterrestres como malvados. Si es así, creo que ya es hora para que os interaccionéis más con nosotros.

-Darrell, ya he contestado a parte de tu pregunta. La Comunidad Galáctica no es tan inocente como para no darse cuenta de lo que están haciendo los reptiles, pero legalmente todavía no se puede hacer nada. Cuando empiece la Nueva Era, vosotros nos conoceréis personalmente y decidiréis que sociedades serán vuestros amigos. Una cosa que creo que ya la entiendes bien es que casi todas las noticias de los medios de comunicación y lo que os dicen vuestros gobiernos, debe ser escrutinado antes de que lo podáis aceptar como cierto. Tu no eres tan inocente como para creer en las noticias que se inventan para desinformaros.

Wayne pregunta, yo vivo en el Reino Unido que y he oído muchos rumores de que el Reino Unido se hundirá bajo el mar y que sufriremos un enorme Tsunami, ¿es esto cierto y posible? En relación al 10% de la humanos que van a sobrevivir, van a sobrevivir los del gobierno y sus ayudantes o serán los humanos ordinarios? Lo he pensado mucho pero no se cual es la respuesta.

-Wayne, es perfectamente posible que un tsunami ocurra debido a la proximidad de la zona volcánica del círculo Ártico. Al principio es menos probable que el tsunami llegue a los terrenos altos. El 10 por ciento que permanecerán en el planeta, incluyendo los encarnados y los incorpóreos, son los que heredarán la Tierra. Las élites que sobrevivan se quedará aquí hasta que se mueran de enfermedades naturales, pero después serán transferidas a el lugar correcto para su próxima encarnación. No van a pertenecer a esta nueva sociedad y no tendrán una voz activa en la nueva organización. Ellos están en nuestra lista.

Davinci pregunta, Mythi, hace unos años yo solía practicar la "proyección astral", me acuerdo de ser capaz de hacer cosas extrañas como ser capaz de "pasar y ver a través de objetos", pero nunca he entendido el verdadero propósito de esta experiencia, ¿que es? ¿Lo recomendarías como una manera de aumentar mi frecuencia espiritual, o no tiene nada que ver con eso?

-Davinci, la mejor manera para que desarrolles y refines tu frecuencia y tu aura es aumentando tu capacidad para canalizar la energía cósmica pura. Como ya he explicado, hay varias técnicas de canalización de la energía, especialmente cuando el propósito es para beneficiar al prójimo. Las técnicas orientales inventadas por las culturas antiguas, como el Reiki, son la mejor manera para que evoluciones en tu fase actual de activación cerebral.

Ufores pregunta, por que explotaron varios transformadores como se ha documentado en Vídeos de Portugal, Brasil y los Estados Unidos? ¿Hay sondas que parpadean en el cielo?

-Ufores, estas explosiones en las unidades de reducción de la tensión en la red de distribución es el resultado directo de la mayor cantidad de radiación solar, junto con el aumento de la energía cósmica. El campo geomagnético de la Tierra se esta debilitando y sumado con los "agujeros" causadas por el bombardeo de frecuencias que llevan a cabo vuestro gobierno, algunas regiones comenzarán a tener cortes de energía. Veréis en las noticia de que algunos de vuestros satélites también tendrán problemas, tal vez no podréis comunicaros usando vuestros ordenadores.

Batty pregunta, siempre me he sentido "fuera de fase o sintonía" con la sociedad... ¿Hay alguna manera de aliviar esta sensación? Quiero decir, creo hay más, algo mejor, algo tangible, pero es difícil de alcanzar, siempre está fuera de mi capacidad de comprensión física/mental.

- Batty, durante este período de cambios radicales de las fuerzas que se interaccionan con el planeta y que causan oscilaciones en el frecuencia que va a cambiarse, muchos de vosotros os sentiréis mal y ansiosos. Como si algo no estuviera en su lugar correcto, tendréis la sensación de que os falta algo sin saber lo que es. Esto es normal, la única forma en la que podríais adaptaros a estos cambios es relajaros poco a poco, tratar de ayudar a aquellos que son menos capaces de adaptarse, tratar de ponerlos en un nivel que esté por encima de todo como si fuerais meros observadores de los acontecimientos. Veréis más claramente vuestra función en este contexto.

Phothisan pregunta, ¿si los extraterrestres han estado visitando la Tierra durante más de un millón de años, por qué todavía no pertenecemos a la Comunidad Galáctica? ¿Por que se ha tardado tanto y cómo es que los extraterrestre todavía no se han revelado a nosotros? ¿Por qué ahora? Me parece que un millón de años es mucho tiempo. Yo esperaría que los extraterrestres y los humanos tendrían ya que estar viviendo juntos y compartiendo conocimiento con otras civilizaciones.

- Amigo, otras razas han visitado tu planeta durante más de 2 mil millones de años. Esta colonia se empezó aproximadamente hace seis mil años. Con anterioridad habíamos creado diversas civilizaciones a nivel regional que sus creadores eventualmente transfirieron a otros planetas. Vosotros venís de un linaje de posiblemente no mas de 6.000 años, pero podéis tener rastros de híbridos que fueron tribus aisladas en el planeta y tenían más de 12.000 años. Mira, sólo ahora estáis a punto de cambiar de Era. Os llevó este tiempo para alcanzar el nivel requerido para que se os reconozca como la raza del planeta Tierra. La Tierra no va a cambiar de Edad durante los próximos 200 millones de años.

Maq Q - ¿Es verdad que los reptiles son miembros de los gobiernos y que pueden cambiar de forma o apariencia? ¿Es verdad que practican rituales sangrientos?

- Mag, los reptiles no cambian su apariencia. Ellos sólo trabajan detrás de las escenas. Los reptiles son carnívoros por naturaleza, como la mayoría de vosotros. Hay sectas de vuestras élites que hasta hoy en día hacen sacrificios humanos, con o sin los reptiles. Se sabe bien que vuestros reyes, reinas, príncipes y presidentes, además de empresarios y banqueros, participan activamente en estas sectas.

Syl pregunta, acerca de la FEMA (Federal Emergency Management Agency) hay muchos rumores de que existen cientos de miles de ataúdes en los Estados Unidos y que hay muchos campos de concentración. También hay rumores de que existe una lista roja, azul o amarillo y que planean matar a todos los que están en las listas rojas y azules. ¿Nos puedes decir lo que sabes acerca de esto, o son sólo rumores?

- La agenda de tu gobierno está en las últimas páginas. Planean aprovecharse de los desastres naturales para eliminar al número más grande posible de humanos que ellos no necesiten. A los encarcelados los matarán a una velocidad que dependerá de de cuantos cuerpos puedan deshacerse. Tienen la intención de obligar a que, forzados por el hambre, los sobrevivientes tengan que refugiarse en sus establecimientos o unidades. Así que inicialmente no se molestarán en dar caza a los sobrevivientes. Ese es el plan que vemos que han delineado. Pero estoy seguro que recibiremos órdenes para ayudar a los sobrevivientes cuando vuestras élites tomen medidas aparentes. Sólo entonces se darán cuenta de la fuerza que la Comunidad Galáctica tendrá para garantizar la integridad de la colonia.

Mural pregunta, ¿parece que vamos a ir a una frecuencia dimensional diferente, pero dices que no va a ser la cuarta o quinta dimensión? Esto es lo que me confunde. ¿Vosotros sois mucho más avanzados que nosotros pero seguís siendo seres de la tercera dimensión? Todas nuestras enseñanzas de la edad nueva dicen que todo el sistema solar va a cambiar a una nueva dimensión. ¿Es sólo una cuestión de semántica?

- Mural ciertamente es semántica. El planeta va a entrar en una frecuencia de vibración más alta pero permanecerá en la tercera dimensión. La tercera dimensión tiene sociedades dos mil millones de años vas antiguas que la vuestra, ¿pero quieres cambiar de dimensión? Todavía vais a permanecer en la tercera dimensión cientos de generaciones. Hablar de otras dimensiones en esta fase de evolución es una pérdida de tiempo.

Entenderéis que en la tercera dimensión hay muchos niveles de frecuencia de desarrollo, estáis confundiendo estos niveles superiores con diferentes "dimensiones". Vais a alcanzar el primero de los diez niveles que existen en lo que se llama la "tercera dimensión". Espero haber aclarado tu duda.

Andrew pregunta, ¿ocurrirá esta nueva era en el futuro cercano o se trata de algo que podría tardar cientos de años? Midiendo el tiempo como nosotros lo medimos. ¿Va a ocurrir independientemente de lo que suceda con Nibiru o con el cometa que se esta acercando?

- Andrew, la nueva era comenzará el 21 de diciembre de 2012. A partir de entonces la frecuencia del planeta siempre sera distinta. Independientemente de Nibiru, la Tierra cruzará el hemisferio galáctico el día que el sistema solar complete una vuelta más alrededor del centro de la galaxia.

Vasiliki pregunta, he oído mencionar diversas civilizaciones del planeta, como la maya, los Saxas, los egipcios etc... Me pareció bastante extraño que no se mencionara la civilización griega. ¿Me podrías decir que raza contribuyó o intervino en Grecia, para hacerla conseguir un estado cultural tan avanzada en su momento?

- Vasiliki, según los registros, la raza se inició con colonias griegas que las sembraron los Krugs, que son otra cultura nativa de las Pléyades que tiene aproximadamente 4000 años. Ellos establecieron unas tribus humanoides que poseían avances variados en cultura y arte; más tarde se convirtieron en la civilización griega. En aquellos tiempos, los Atounians de Andrómeda estaban finalizando el despliegue de la cultura egipcia. Los Krugs vinieron aquí para poner una semilla de su civilización porque los Atounians se lo pidieron; ambas razas se llevaban muy bien.

- Quiero hablar con todos.

- Amigos, sé que os gustaría obtener respuestas exactas como el día y la hora de los acontecimientos con detalles para todos los lugares del planeta, y algunos estáis decepcionados, pero es imposible que nadie pueda predecirlo, no es como ir a un sitio y seguir la ruta de un cometa conocido, como ya expliqué muchas cosas siguen pendientes. Si el cometa cambiara su ruta y le dieran permiso a los Pleyadianos para intervenir, todos los acontecimientos cambiarán. No soy el portavoz de los acontecimientos, no soy un representante oficial de la naturaleza; los movimientos tectónicos, las reacciones a los agentes externos del planeta, las fuerzas gravitacionales o la radiación dependen en gran medida de muchas variables. Sería frívolo que yo dijera una fecha específica en el contexto actual. Así que yo tenga actualizaciones de la información, vosotros seréis los primeros en saberlo. De todos modos, no creo que cambiará nada los sepáis o no. Lo importante es que estéis listos en vuestras mentes y almas para que seáis dignos de estar aquí en esta nueva fase del planeta, dispuestos a "dar la bienvenida" a los nuevos miembros en la nueva era. Necesitáis tener pensamientos positivos para beneficiar al aura del planeta, desear que estéis aquí como hijos de esta nueva Era. No tenéis que creer en mí o mis palabras, creer en vosotros mismos, estar en sintonía con la paz interna y aceptar cualquier acontecimiento cósmico que tendrá la función de limpiar el planeta. Prepararos para uniros al 10 por ciento que heredará la Tierra. Una nueva era con una vida larga y la paz para crear una nueva sociedad con oportunidades iguales para todos. Quién sabe, ¿es posible que en un futuro muy cercano nuestros hijos puedan navegar juntos en la misma tripulación para ayudar a otras colonias en este tipo de cambio? Sólo espero que estas conversaciones con tan pocos, de alguna manera signifiquen la amistad cuando nuestras razas se empiecen a integrar.

[Video 39](#)

[Respuestas de un extraterrestre de la galaxia Andrómeda – vídeo 39, 21 de mayo del 2011.](#)

Mythi, a los griegos no les gustó tu explicación de su origen. ¿Conoces más información relevante acerca de los griegos?

- Bueno, estarían mas contentos si yo hubiera dicho que los Pleyadianos comenzaron su cultura sin haber mencionado a los Krugs como la raza específica? Aunque no lo quieran el ADN de los griegos lo donaron los Krugs, muy buena gente. Suena como "Krugs", no "Kurgs" traducido al inglés. Su planeta es una obra de arte; si lo vieran, los griegos se sentirían como en el viejo Olympus. Deberían estar muy orgullosos de sus antepasados directos. Grecia fue una cultura muy atractiva, que influyó mucho a toda la civilización occidental de su tiempo. Su arte y ciencia tuvo importancia en el progreso de un período histórico. Estaban rodeados de la mitología que dependía

de la astronomía, otra forma muy particular de interpretar el zodiaco, que otros grupos étnicos no la adoptaron después de que desapareciera en la propia Grecia. Como sucedió con todos las principales siembras regionales, los representantes culturales y científicos de estas culturas no permanecieron en el planeta y se les trasladó al planeta de origen para que sus razas parentales continuaran su desarrollo. Esto es lo mismo que sucedió con la Atlántica, Sumeria, Saxas, egipcios, mayas, griegos, aztecas, incas, y otras cuantas civilizaciones en Asia. Los remanentes que quedaron en la Tierra de estas grandes civilizaciones del pasado son híbridos que no tuvieron la frecuencia correcta para que se les trasladara a los planetas de origen, y se convirtieron en elementos comunes que forman parte del desarrollo general de la colonia en este planeta. A partir de cierto tiempo, hace unos 1000 años, las siembras experimentales cesaron y los grupos étnicos ahora controlan su propio desarrollo sin ninguna interferencia externa, para crear una sociedad viable y oficial en el planeta hasta que llegue el final de este ciclo galáctico que se reiniciará en diciembre del próximo año (2012).

Ipyonic pregunta, ¿puedes decirme qué clase de nave espacial es el 'Globo Alado', 'Ángel-Solar', 'Luciérnaga' y si tienen algo que ver con el arte de los globos alados que se encontraron en el antiguo Egipto, Sumeria y algunos otros lugares en la Tierra? ¿Tienen que ver con los Anunnaki?

- Ipyonic, varias naves espaciales tienen una forma de boomerang o tienen alas de estabilización con formas diversas. Otras son retráctiles y estacionarias. Hay astronaves que se parecen a las estrellas, tienen muchas puntas cuando abren todos los paneles, como esta nave de Sirio que se muestra en esta película. Las astronaves con alas en forma de águilas que tu mencionaste pertenecen a un sistema solar de tu galaxia que se llama Gorlac; son una sociedad humanoide, como la vuestra será en mil años. Existe un sistema de energía que no utiliza barriles de antimateria sino que usa concentradores de energía los cuales se cargan cerca de los soles. Los usan mucho las sociedades que no quieren que sus astronaves dependan de tecnología ajena. Estas astronaves no tienen nada que ver con los Anunnaki antiguos.

Un amigo pregunta si Elenin es parte del sistema Nibiru y si los Krulians están retrasando Nibiru, ¿por qué la atracción de gravedad de Nibiru no retrasa a Elenin? Si es demasiado tarde para retrasar a Elenin, significa que Elenin está fuera de la atracción gravitatoria de Nibiru y se comportará como un cuerpo físico autónomo, o no me estoy dando cuenta de algún hecho.

- Amigo, este cometa Elenin es el núcleo de hierro de una gran luna de Júpiter que fue destruida la última vez que Nibiru voló a través de vuestro sistema solar. Tiene una órbita ligeramente diferente, pero mantiene la misma cronología que Nibiru. Está fuera del alcance de la fuerza gravitatoria de Nibiru.

Ron pregunta, en la base subterránea de Nuevo México, ¿sabes si el gobierno de los Estados Unidos está permitiendo que los reptiles hagan experimentos con seres humanos? Además, puedes confirmar si los reptiles se alimentan de seres humanos en esa base?

- Ron, como he dicho, en estas bases y laboratorios hacen varios tipos de experimentos de hibridación con seres humanos. Quieren crear una raza híbrida que pueda ser considerada humanoide. No se comen a los seres humanos puesto que les gustan más las cabras, aves y peces, pero también comen carne vacuna procesada. Si no hubiera nada más de comer en el planeta, debido a la necesidad de sobrevivir si que se comerían a los seres humanos, y los seres humanos sin duda también comerían lagartos. ¿Correcto?

James pregunta, Mythi, ¿hay algo de verdad en nuestros horóscopos? ¿Existe una correlación entre los planetas y nuestra fecha de nacimiento en el momento en el que realmente nacemos? ¿Qué pasa con el calendario chino, cada año representa un animal diferente? ¿Hay algo de verdad en todo esto?

- James, el uso de las constelaciones visibles del zodiaco es una práctica muy antigua para tratar de determinar como influyen las posiciones de las estrellas a las personas dependiendo de sus fechas de nacimiento. En realidad estas estrellas están demasiado distantes para poder influenciar con su energía a los fetos. La luna es un cuerpo celeste cercano y su fuerza gravitatoria puede influenciar la fecha de nacimiento durante las lunas llenas porque normalmente tiene una mayor presión gravitatoria que afecta a la presión de los fluidos del cuerpo, y generalmente acelera los acontecimientos. El calendario chino enumera las tendencias de los períodos solares astrales, las características de cada animal, y predice posibles tendencias para ciertos acontecimientos. También es una forma ilustrada de predecir las posibles características principales de las personas que nacen en esos años. La

fecha de nacimiento no tiene prácticamente ninguna influencia en el tipo de comportamiento o personalidad de los individuos.

Ed pregunta, hay un Vídeo en la red de algunos extraterrestres que se comunican con los rusos. Me gustaría saber, ¿es esto real o falso... es un Zeta de la Constelación de Reticulum?

- Ed, este es un gris, la raza que trabaja y se asocia con los reptiles. Ellos se encuentran dispersos en todos los gobiernos de las élites. Proceden de varias colonias de la Vía Láctea y también de la galaxia Andrómeda, y con su apariencia sólo no es posible saber cual es su colonia de origen.

Un amigo pregunta, he notado recientemente en los sistemas de radiodifusión en América del Norte que personas de grupos religiosos dicen que el 21 de mayo del 2011 será el comienzo del fin del mundo. Dicen que el mundo se acabará el 21 de octubre del 2011. ¿Es esto cierto o sólo una coincidencia que tu sepas y cómo obtuvieron esta información si fuera correcta?

- Amigo, estos grupos están siguiendo la lógica de los acontecimientos. Están viendo lo que vuestros gobiernos hacen, las predicciones no oficiales de los acontecimientos, y la información que septiembre y octubre serán meses difíciles. Basándose en esta información, cualquier persona puede conectar o correlacionar los acontecimientos con una doctrina religiosa, y es muy lógico que esto suceda en muchas religiones. Probablemente, la élite de vuestras iglesias representada por el Papa hará declaraciones extrañas a los fieles durante este año.

Boris pregunta, ¿cómo se crean 600 millones de cuerpos biológicos para que las víctimas de la Tierra se reencarnan? ¿Tendrán algunos que esperar a reencarnarse si no hubiera el suficientemente número de cuerpos? ¿Cuanto tiempo y qué hacen las "almas" en la cuarta dimensión cuando están esperando a reencarnarse?

- Boris, muchos millones de personas sobrevivirán en el planeta para recibir gradualmente al 10 por ciento restante que están incorpóreos. Los que están en la cuarta dimensión revisarán sus objetivos, observando los acontecimientos y esperando. Pueden encarnarse en otro planeta que esté en la misma frecuencia que la Tierra y podrían regresar en su próxima encarnación si así lo quisieran. Esta flexibilidad existe para aquellos que no quieren estar alejados demasiado tiempo de la tercera dimensión, la cual es el lugar ideal para continuar su desarrollo o evolución.

Katima pregunta, dijiste "En este mes de mayo, deberán suceder hechos que permitan predecir los próximos meses". ¿A que te refieres? ¿Estás diciendo que nos darán los datos o los hechos en mayo del 2011 de acontecimientos futuros? Mencionaste que el mes de septiembre y octubre serán muy importantes! ¿Estás diciendo que si algún acontecimiento importante fuera a ocurrir... que va a suceder durante estos ¿meses? Pero si ningún cambio importante ocurriera en septiembre y octubre, ¿entonces qué? Si no ocurriera nada durante septiembre y octubre entonces nada importante pasará el resto del año? O ¿estás diciendo que si no pasa nada durante septiembre y octubre que las fechas y las consecuencias de los acontecimientos futuros, como el 2012, habrán cambiado?

- Katima, la inestabilidad tectónica del planeta está llegando a su límite, por lo que un gran acontecimiento podría ocurrir este mes, en cualquier momento. Si por casualidad el acontecimiento aliviara la presión sólo en una región específica, habrá menos destrucción. Pero parece que está ocurriendo en varias zonas simultáneamente. Durante el resto del año, los cambios causarán problemas regionales, en un movimiento que casi siempre irá hacia la derecha (como las agujas del reloj) en los bordes de las placas tectónicas. La actividad volcánica aumentará de forma exponencial. A principios de octubre se tendrá que decidir si se debe desviar el cuerpo celeste que cruzará la órbita de la Tierra. Si se desviara su ruta, tendréis más tiempo para que estéis preparados cuando los movimientos tectónicos empiecen, los cuales ocurrirán cuando el campo magnético de la Tierra se invierta, hasta el diciembre del 2012 que es cuando llegará el Sistema Nibiru.

Judy pregunta, has mencionado el aura y que el 10% que podrá volver a la Tierra se basará en cual sea su aura. ¿Afecta la comida al aura, como por ejemplo ser carnívoro o vegetariano, o puede una persona modificar su aura? ¿Esta mal visto ser carnívoro en otros planetas? Es este un comportamiento primitivo?

- Judy, un rinoceronte que come hierba puede ser más violento que un león que come carne. Un toro no es mejor que una pantera, sólo tienen diferentes hábitos de alimentación. Un indio que caza y pesca para sobrevivir puede tener un aura más limpio y más brillante que un vegetariano de tu sociedad. Todo depende de cómo se consumen los alimentos y de si eres consciente de que eso es lo que tu cuerpo necesita en ese momento de tu vida. El consumo excesivo y el desperdicio o despilfarro de comida denigra el aura de toda la sociedad, porque tenéis que coordinar o repartir la riqueza del planeta hasta que ninguno de vuestros vecinos tenga hambre. En un planeta donde personas iguales se mueren de hambre mientras que otras sociedades tiran más comida de la que las otras personas necesitarían para no morir, demuestra que la sociedad funciona mal y está desequilibrada.

El aura de la Tierra es débil en este fin de Era, de hecho el 10 por ciento de los que hablamos hasta ahora son los que realmente se preocupan y sufren con la planeta y viven conscientes de esta situación. Da igual lo que comas, lo que sí importa es que te preocupe que otros no tengan comida. Tu aura y frecuencia se deben directamente a tu conciencia, y en realidad no importa lo que mantenga tu cuerpo en la posición vertical.

[Video 40](#)

[Respuestas de un extraterrestre de la galaxia Andrómeda – vídeo 40, 23 de mayo del 2011.](#)

Mythi, algunos amigos se preguntan por qué están muy atareados en los campos de FEMA y por qué se terminó el programa del transbordador espacial ("space shuttle"). ¿Va a pasar algo inminentemente?

-Amigos, el gobierno se está preparando para el final de su agenda. Prestar atención a lo que pasa. Tratar de que no os engañen con la desinformación. El programa de la nave espacial lo terminaron por razones obvias. Todo va a ser destruido y ellos lo saben, no van a invertir puesto que no tendría ningún sentido. La última misión fue para instalar detectores de radiación, sólo para supervisar los acontecimientos hasta el último minuto. Mira, vuestra red de satélites se puede perder y la única manera para que os podáis mantener en contacto será con lo que llamáis "radio aficionados". Estos viejos dispositivos, que utilizan la atmósfera como el medio de propagación de las señales, será la única forma viable para comunicaros. Si pudierais utilizar esta tecnología, sería un comienzo bueno para que no estéis totalmente aislados y a la merced de la información engañosa de vuestros gobiernos locales.

Mythi, muchos amigos quieren saber de ELENIN, ¿qué es? ¿Es un cometa helado? ¿Qué tamaño tiene? ¿Por qué en estos últimos días ha cambiado su ruta? ¿Por qué todavía no se puede ver?

-Bueno, vamos a tratar de aclarar vuestras dudas. En primer lugar, Nibiru se está acercando pero no es un cometa; es un planeta que posee actividad atómica interna, emitiendo partículas de energía como un sol débil, pero la superficie está fría, alrededor de -40 grados. Se trata de una pequeña estrella enana. No es y nunca ha sido un cometa helado. El núcleo de hierro de la vieja luna de Júpiter que yo mencioné, tu le diste otro nombre, algo así como Honda (Nota del Editor: Este es Elenin). Esto causó confusión con la pregunta del cometa. Le diste muchos nombres a la misma cosa, es un poco confuso. El tamaño de esta estrella enana, Nibiru, incluyendo su atmósfera de gases es de aproximadamente 78, 000 kilómetros. Su recorrido lo está siguiendo la Comunidad Galáctica, que va a tratar de compensar los efectos negativos que pudiera tener en los planetas del sistema solar. Nosotros no sabemos exactamente lo que están haciendo. Nibiru no es visible porque no emite calor ni luz, por lo que es difícil verlo con los telescopios ópticos e incluso con telescopios infrarrojos débiles. Será claramente visible en aproximadamente tres meses cuando lo ilumine el sol.

Geo21 y otros amigos preguntan, Mythi sabes que lugares de la Tierra van a tener graves problemas cuando pase el planeta Nibiru? Por ejemplo, ¿qué sabes de Europa, América, Asia, o del resto del planeta?

-Geo, es difícil predecir exactamente lo que sucederá con el continente porque no sabemos que es lo que la Comunidad Galáctica ha decidido hacer. Según nuestros cálculos, es posible que ocurran mareas muy altas, de hasta 300 metros de altura en algunos lugares, si esa estrella enana continuara en su ruta. Dependiendo de cual sea la altitud con respecto al nivel del mar, grupos de personas podrán estar en lugares seguros; esta elevación debería de ser de por lo menos el doble de 600 metros. Estos terrenos más elevados serán como islas durante este período. Los vientos también serán muy fuertes, se necesitarán refugios que aguanten por lo menos ráfagas de hasta 250 km/h.

Ron pregunta, después de que la Comunidad Galáctica apruebe oficialmente establecer relaciones con la Tierra, ¿será posible que te conociéramos en persona? Me gustaría darte las gracias en persona por ayudarnos a entender lo que está sucediendo en la Tierra y sus alrededores.

-Ron, va a ser un gran placer para nosotros. Quién sabe, ¿podríamos combinar varias reuniones en vuestros países después de que todo esto suceda? Podríamos finalmente reunir a nuestros nuevos amigos de una cofradía.

Mythi ¿como se llama tu planeta de origen? ¿Cómo lo llamas tu?

-Mi planeta se llama Mantuk y está en la séptima órbita. Tenemos otras tres colonias: una en la quinta órbita llamada Mantika, otra en la sexta órbita llamada Sitka, y otra en la octava órbita llamada Khatmon. Todos son muy agradables. Mantuk, mi planeta, es el centro cultural, el centro de los laboratorios de investigación, y es principalmente residencial. Mantika tiene una gran riqueza en la tierra y produce muchos alimentos; Sitka es a donde se transfirieron casi todas nuestras fábricas, y casi todo lo que necesitamos se produce ahí. Khatmon está casi completamente cubierto de océanos, lagos y bosques, es un lugar ideal para la criar peces y disfrutar de la vida silvestre nativa, un gran lugar para ir de vacaciones.

Katima pregunta, has dicho que el gobierno utilizará los fenómenos naturales para matar a una gran parte de la población. Si una lista existiera, entonces yo creo que la definición de los seres humanos desechables sería: los viejos, los enfermos, los que tengan problemas de salud, y los que tienen un coeficiente intelectual bajo. ¿Correcto?

-Katima, cuando hablo de vuestro gobierno, me refiero a todos los gobiernos que están directamente vinculados a las élites dominantes. Por supuesto que van a eliminar a los pobres primero. Los enfermos se morirán fácilmente al no disponer de los tratamientos necesarios. De acuerdo con lo que percibimos que vuestros gobiernos quieren, una gran parte de cientos de grupos étnicos en el planeta será reducido a un máximo de 20. Dejarán que sólo sobrevivan los que ellos consideran superiores. Esto son los planes de vuestras élites, pero eso no quiere decir que vaya a suceder porque les estamos observando con mucha atención.

Katima pregunta, ¿por qué va el gobierno a cometer genocidio si el gobierno sabe que el Planeta X se está acercando y los polos del planeta se van a revertir en un futuro cercano? El gobierno debe saber que sólo se espera una tasa de supervivencia del 10%... ¿no?

-Katima, las acciones naturales ocurren al azar. Ellos quieren asegurarse de que la composición de la última raza del planeta es la que ellos desean. Ellos quieren "ayudar" a la naturaleza para hacer el trabajo de limpieza. Los grandes rebaños de ovejas que ellos crearon para sostenerlos hasta este momento son ahora completamente desechables. A partir de ahora quieren tener un control total del mundo, sin que tengan ningún obstáculo en el principio de la era de las relaciones galácticas. Esto es lo que quieren, no lo que van a conseguir. Esto lo podemos asegurar.

Mythi, soy Dave de Timmins, Ontario. ¿Qué es lo más importante para que nosotros hagamos en este momento, para la raza humana? ¿Deberíamos rebelarnos contra nuestros sistemas monetarios y tratar de cambiar nuestros gobiernos corruptos? ¿Debería dejar mi trabajo y vivir en una zona más alta? Siempre me he sentido más a gusto en el bosque y viviendo de la tierra en lugar de trabajar por muy poco dinero en un trabajo sin futuro. Sé que al final la elección es mía pero ¿cuál es tu opinión?

-David, en estos momentos rebelarte contra tu gobierno no va a resolver nada. No hay tiempo para reparar lo que se ha dañado. Vive tu vida con normalidad. Cuando estés seguro de lo que va a pasar, dejará de haber trabajo porque el planeta se detendrá, comercialmente hablando. La economía se parará porque no habrá comunicaciones, energía, bancos, etc... Cuando empieces a sentir alguno de estos síntomas, vete con tu familia a un lugar que este lejos de los grandes centros urbanos; trata de aislarte en lugares más seguros. Trata de sobrevivir, ten un plan listo, esboza un guión, escoge con antelación a donde vas a ir. Y mientras que no pase nada, sigue tu vida normal, tratando de no interferir o alarmar a los que viven a tu alrededor. No te dejes engañar por las doctrinas que os han impuesto, solamente sigue tu conciencia.

Robben pregunta, Mythi, ¿conoces alguna raza de humanoides que pueda volar en la atmósfera? O que posea alguna fuerza sobrehumana?

- Robben, hay seres humanoides que pesan menos y que después haber alcanzado el sexto nivel de frecuencia, son capaces de levitar sin ningún problema. Ellos no tienen que caminar si no quieren. Ellos tienen poderes mentales avanzados que pueden contrarrestar la fuerza magnética del planeta con un neutralizador del campo del aura. Este campo lo dirige la mente y funciona como otro sentido normal desde que ellos nacen. Literalmente ellos pueden volar. Nosotros, que estamos en el quinto nivel, podemos interactuar con los objetos, además de ser telepáticos, pero aún no nacemos con la capacidad para controlar nuestro biocampo de una manera incondicional.

Goodman pregunta, dijiste que procesáis el pescado para obtener proteínas... Estoy realmente sorprendido de que una civilización mucho más avanzada que la nuestra todavía tenga que comer animales para alimentarse. ¿Puedes comentar algo, por favor?

-Mira Goodman, todos los humanoides necesitamos ciertos elementos para nutrirnos. Los peces son un animal que se puede comercializar para este propósito. No hay ningún problema con este tipo de consumo porque mantiene el equilibrio natural de las especies de peces en sus ambientes. Hay especies que si no se controlaran acabarían con una superpoblación que desequilibraría sus fuentes de alimentación. Nuestro consumo equilibra este ecosistema. Este sistema no tiene nada malo mientras seamos humanoides en la tercera dimensión. La hipocresía teosófica no tiene ninguna función en el desarrollo de comunidades inteligentes en el universo. Estamos muy lejos de la divinidad; debemos consumir los elementos necesarios para que nuestras razas se desarrollen en equilibrio con la naturaleza que esta a nuestra disposición para que la manejemos con prudencia.

Zetareticuli pregunta, conoces los Códigos de la Biblia? Si no es posible viajar a un tiempo distinto, ¿cómo es posible que información actual y de acontecimientos futuros este codificada matemáticamente en un libro con datos holográficos que tiene más de 3000 años?

-Zeta, ya mencioné los misioneros de la cuarta dimensión que se encarnan en el planeta para traer conocimientos. Bueno, en la cuarta dimensión la visión o clarividencia es mucho más grande. Un día tu tendrás la oportunidad de verlo. Nombres, fechas y acontecimientos específicos se definen con precisión matemática. Teniendo en cuenta los grupos étnicos existentes, se puede conseguir una descripción detallada de todo lo que tenderá a ocurrir durante la evolución. Es una técnica extremadamente avanzada de los estudios del comportamiento. Es imposible que yo lo explique porque no conozco los detalles de como funciona. Si algún acontecimiento muy significativo ocurriera o no, saben casi todo lo que debería pasar durante el desarrollo de cualquier colonia, con una predicción de miles de años. Si un conocimiento particular se introduce en un período determinado, puede completamente cambiar el contenido del desarrollo y el futuro de la colonia. Cualquier cambio puede causar una reacción en cadena, para bien o para mal, por lo que para nuestras colonias en la tercera dimensión es muy importante que los seres azules lo coordinen todo perfectamente bien. Hay información que a pesar de mi buena voluntad no os la puedo contar debido a vuestro estado actual de comprensión y desarrollo. Espero que me entendierais. Tardamos 8.000 años en alcanzar el nivel 1 y después otros 12.000 años para alcanzar el nivel 5 en la tercera dimensión. Empezamos como vosotros, con un grupo étnico que era compatible con nosotros, y hemos mezclado las culturas y los conocimientos hasta el tiempo presente. La gran diferencia es que la Comunidad Galáctica no existía para ayudarnos cuando cambiamos al nivel 1, en aquellos tiempos ningún planeta recibía ayuda. Ahora vais a pasar con un poco de ayuda del nivel 0 de la tercera dimensión al nivel 1. En un poco de tiempo podréis socializar con sociedades humanoides de otras galaxias.

[Video 41](#)

[Respuestas de un extraterrestre de la galaxia Andrómeda – vídeo 41, 25 de mayo del 2011.](#)

Mythi, algunos amigos no saben que pasa con Nibiru, Hercólubus, Elenin, el Planeta X, Tyche, etc.... ¿podrías, por favor, explicarlo de nuevo?

-Bueno amigos, como tenéis muchos nombres para la misma cosa, desde ahora solo vamos a llamar a este sistema que se está acercando "estrella enana". Nos han informado que la Comunidad Galáctica no disminuirá la velocidad de la estrella enana en el 2012, porque han encontrado problemas con la coordinación de las órbitas. Se produciría una peligrosa reacción en cadena por culpa del portal de gravedad que mantiene la estabilidad entre la Tierra y el

Sol, puesto que la estrella enana ya está conectada con todos los portales de gravedad de todos los planetas del sistema solar. Los portales de gravedad son como túneles de energía gravitatoria que mantienen a los planetas vinculados a sus soles. Cuando la estrella enana se acerque al Sol a principios de septiembre, entonces la Comunidad Galáctica decidirá si tienen que implementar un plan drástico para desviar a la estrella enana. Esto dependerá de como reaccione el sol y cuanto le afectara la estrella enana de septiembre a noviembre de este año, si continuara en su ruta anticipada. La Comunidad Galáctica cambió la velocidad de la estrella enana pero la han vuelto a cambiar a la original. Es posible que los Pleyadianos destruyan el cometa que llamáis Honda (Elenin), y algunos otros que preceden a la estrella enana, si se desviarán de su ruta debido a la influencia que la estrella enana tiene porque podrían ser atraídos por la gravedad de la Tierra; Elenin no tiene ninguna importancia en el equilibrio del sistema y se puede eliminar sin problemas grandes. Como ya he mencionado, la estrella enana no emite luz, sólo emite radiación. La podéis ver con telescopios infrarrojos que tengan filtros que detecten la radiación, ya que su superficie es muy fría y no emite calor o luz visible a la distancia en la que está ahora. En estos momentos está a casi al doble de la distancia de la Tierra al Sol. Dependiendo de en que lugar estuvierais, se puede ver a simple vista como una estrella muy brillante en el horizonte un poco antes de que salga el sol, iluminada por el sol. Esta estrella brillante es la estrella enana. A principios de septiembre tendrá la apariencia de un pequeño sol al lado de vuestro sol, y desde ese momento crecerá exponencialmente en el cielo. Mira, hasta ahora la Tierra va por delante de la estrella enana. Después de septiembre, la Tierra volara alrededor del sol y la estrella enana se acercará más rápidamente. En octubre estará enfrente de la Tierra, con el tamaño de un sol grande que no brilla, y sus planetas serán visibles. Os comunicaremos lo que haga la Comunidad Galáctica. Están evacuando las bases lunares como una medida preventiva; se están llevando muchos aparatos por lo que durante estos meses habrá muchas naves espaciales volando, aquí en el sistema solar y en la Base Antártica. Sólo el portal del transporte intergaláctico se mantendrá abierto en la Luna para las naves espaciales que lo necesiten. Espero haber explicado lo que ocurre.

Cindy pregunta, en un Vídeo anterior mencionaste que hay otros dos planetas similares a la Tierra que están listos para seguir las etapas de desarrollo o evolución ¿Dónde se encuentran estos planetas? ¿Cual es su estadio de desarrollo?

-Cindy, estos planetas están aquí en vuestra galaxia en un sistema solar a una distancia de 70 años luz. Son colonias de humanoides muy similares a la Tierra. Un planeta es como vuestra sociedad hace 3000 años; el otro es como hace 500 años. Los grupos étnicos sembrados en esos dos planetas tienen una población mucho mas pequeña pero son muy similares a los que se sembraron en la Tierra. Estas dos colonias necesitan mas población, y los que no se queden aquí en la Tierra serán transferidos a uno de los dos planetas, dependiendo de cual sea la frecuencia de sus espíritus.

Todor pregunta, dijiste que la nueva era comenzará 21 de diciembre del 2012. ¿La gente común de la Tierra, que vamos a sentir cuando este cambio ocurra? ¿Cómo vamos a saber que algo ya ha cambiado?

-Todor, con tiempo los restos de la vieja sociedad que permanezcan aquí se adaptarán al nuevo ambiente. Notaréis este ajuste cuando os sintáis mejor en la nueva frecuencia del planeta. La nueva frecuencia afectará positivamente a los niños que nazcan en esta nueva era por lo que tendrá un ADN modificado que les permitirá tener una mayor capacidad cerebral. Este será el momento para que tengáis una sociedad que estará mejor sintonizada con el planeta, con menos desigualdad y con mas solidaridad.

Tade pregunta, Mythi mencionaste que tu raza necesitó 8.000 años para alcanzar el nivel 1. ¿Cómo nos va a los terrícolas, en otras palabras, cuántos años tardamos? ¿No sería mejor si todos esperáramos otros 1000 años para que estuviéramos realmente listos para alcanzar el nivel 1?

-Tade, supongo que no entendiste lo que dije. Después de diciembre del 2012, el diez por ciento del planeta ya estará en el nivel 1. El planeta Tierra va a entrar en el nivel 1 y, por lo tanto, sólo los que tengan auras en sintonía con el nivel 1 se podrán encarnar aquí. Tardasteis 12.000 años porque aquí se mezclaron muchos grupos étnicos, muchas culturas evolucionaron a nivel regional con muchos idiomas distintos que obstaculizaron que la Tierra se pudiera integrar en una sociedad única. Es por esta razón que los responsables de los "cultivos" que tenían un aura que había alcanzado cierto nivel de frecuencia tuvieron que transferir esos grupos a sus colonias porque la Tierra ya no tenía las condiciones necesarias para que se desarrollaran más. Pero la Tierra ha logrado finalmente tener 600 millones de personas que son una raza genuina terrícola para esta próxima fase o estadio. Vosotros podréis

evolucionar con mayor facilidad y rapidez que nosotros porque a nosotros no nos ayudó nadie. Por lo general, todo es mucho más fácil para el hermano menor, ¿no es así?

Tade pregunta, también mencionaste que algunas razas pueden volar y algunas pueden comunicarse telepáticamente pero nadie preguntó si pueden mover objetos con sus mentes (telekinesis). ¿Es esto posible?

-Si por supuesto. Nosotros podemos mover objetos, pero en el nivel 5 de frecuencia existe una armonía entre la capacidad mental y la física. No podemos mover con la mente objetos que sean más grande o más pesado de lo que podemos mover físicamente. Si eres débil, puede mover algunas libras; muchos débiles juntos pueden mover una tonelada. La capacidad de tener mas fuerza mental que física sólo se consigue en la tercera dimensión al final del nivel 6 y durante el nivel 7 de frecuencia.

Danan pregunta, ¿cuándo podemos esperar que nuestras comunicaciones por satélite empiecen a fallar? ¿Sucederá gradualmente o sera un acontecimiento rápido?

-Danan, vuestros satélites pueden empezar a marcharse de órbita y perderse en el espacio cuando el campo magnético debilite el equilibrio de la fuerza centrífuga. Cualquier cuerpo celeste grande que pase cerca del planeta también puede llevarse a los satélites en su línea de gravedad tangencial. NASA dirá que han desconectado muchos satélites para no admitir que se han marchado de sus órbitas. A mediados del 2012, ningún satélite funcionará a no ser que pongan otros satélites en órbitas más bajas. Esto no debería suceder porque han parado los programas espaciales.

Neil pregunta, muchas personas y grupos en la Internet dicen que están en contacto con un ser llamado "Enki", que como sabrás lo adoraban en Sumiera como el Dios del agua, de la sabiduría y de la magia. Estos mismos individuos y grupos actualmente dicen que Enki es un científico extraterrestre; tiene un carácter benevolente y tratándose con los terrícolas se convirtió en un aficionado nuestro, y desde entonces ha tenido una influencia importante en la evolución de las civilizaciones occidentales de la Tierra. ¿Es Enki un ser real?

-Neil, si me preguntas nombres yo traduzco el sonido de esos nombres pero no significan nada. Para poder contestar la pregunta yo tendría que saber de qué planeta es. No tengo ni idea de quién es, pero basándome en tu descripción debe ser una persona buena. Una cosa no es correcta: el Dios del agua no existe... nadie es un Dios... sólo somos hermanos.

Antonio pregunta, dijiste que hay planetas 100 veces más grande que nuestro Sol ¿Cómo pueden los habitantes de esos planetas sobrevivir en esa gravedad y sostener su peso?

-Antonio, existen planetas gigantes pero esto no significa que tengan una gravedad enorme. La fuerza de la gravedad depende directamente de la masa del planeta. Estos planetas gigantes tienen composiciones generalmente mucho menos masivas, tienen núcleos pequeños, el magma se ha expandido lo mas posible y esta frío casi hasta en el centro. ¿Sabes que las rocas volcánicas pesan poco? El día en que la Tierra se enfríe del todo será tres veces más grande de lo que es hoy pero tendrá la misma masa, es decir, la misma fuerza de la gravedad que tiene ahora.

Judy pregunta, mi pregunta es que le va a pasar a los que lograran sobrevivir los desastres y lo que los gobiernos tienen planificado. ¿Habrá alguien que venga a salvarnos? ¿Podemos confiar en la gente que quiera que vayamos con ellos? ¿Encontrarán y ayudarán los extraterrestre a los sobrevivientes? ¿Podremos confiar en los nuevos líderes de las élites que sobrevivan y quieran reiniciar esta sociedad? ¿Puesto que vamos a ser muy vulnerables, especialmente los que tenemos niños pequeños, qué deberemos hacer?

-Judy, después de que todo haya pasado, nosotros y otros extraterrestres estaremos aquí para ayudaros personalmente. Las élites que sobrevivan ya no controlarán las sociedades. Tampoco permitiremos que ninguna raza no-humanoide interfiriera en la reconstrucción de la nueva colonia. Finalmente tendremos permiso para introducirnos a vosotros públicamente. Será un choque inicial para aquellos que nunca han creído que tuvieran hermanos fuera de la Tierra, pero se acostumbrarán a la idea y cambiarán con facilidad sus doctrinas para aceptar la verdad de los hechos universales. No os peléis con los restos de vuestros gobiernos actuales. Simplemente protegeros de ellos hasta que con nuestra ayuda todo vuelva a ser normal.

Hatari pregunta, me gustaría saber si hay algún otro planeta que esté pasando por una fase de evolución como la nuestra. ¿Hay otros que estén experimentando algo similar a nosotros, como la tendencia del Gobierno para controlar a la población, encuentros con ovnis, así como los movimientos tectónicos y las tormentas?

-Sí, este es un ciclo que es siempre muy similar. Estos planetas también están luchando contra la agresión en las sociedades, están desequilibrados, y estas sociedades sufrirán casi todo lo que os ha pasado a vosotros hasta ahora. Será difícil para los que reincidan tener que sufrir todo de nuevo; una vez que conozcan la cuarta dimensión, lamentarán no haber mejorado su carácter. Esta es una oportunidad extremadamente importante en este cambio de edad, algunos en la Tierra mejorarán mucho mientras que otros empeorarán. Tratar de concentraros en la importancia de este acontecimiento.

[Video 42](#)

[Respuestas de un extraterrestre de la galaxia Andrómeda – vídeo 42, 29 de mayo del 2011.](#)

Algunos amigos preguntan, ¿hay un campo de energía extraterrestre que ahora rodea al Sistema Solar?

-Sí, hay un campo de energía que es como una barrera de choque que esta delante de la estrella enana que se esta acercando. Cuando un sistema con una gran masa se desplaza a gran velocidad a través del espacio, crea un frente de choque de alta energía que le precede, y abre un camino entre las fuerzas gravitatorias y los campos de energía para poder pasar. Vuestros científicos deberían saberlo. Es por esto que todos los planetas del sistema solar están experimentando inestabilidad y un aumento de las temperaturas, incluyendo el sol que reaccionará a tal trauma emitiendo grandes CMEs (coronal mass ejections = eyecciones de masa coronal). Cuando la estrella enana se marche del sistema solar, dejará un rastro de este campo de energía que permanecerá activo hasta mediados del próximo año, lo cual mantendrá la inestabilidad en el sistema solar hasta que la energía se disipe.

Algunos amigos preguntan, ¿hay algo planeado para que pase el 24 de diciembre de este año?

-Bueno, todo depende de lo que la Comunidad Galáctica haga. Debido al efecto de la aceleración, la estrella enana se adelantará aproximadamente unos 14 meses o $3.2408e-4$ de tiempo orbital. Esto no lo calcularon vuestros científicos en sus cálculos originales porque no conocían la masa efectiva del sistema la cual que se necesita saber para predecir las interacciones gravitatorias. Si la órbita de la estrella enana continuara como se había predicho inicialmente, la gran cantidad de energía irradiada por el sol sumada a la energía emitida por la estrella enana causarían el calentamiento del magma de la Tierra como un horno de microondas; el magma se expandirá y esto puede provocar una reorganización completa de las placas tectónicas. El solsticio del 22 de diciembre podría causar en ese momento el comienzo de una nueva distribución del peso en la corteza del planeta.

Mythi, tenemos una película con un filtro de relieve que demuestra que algo esta bombardeando al sol. ¿Que podría ser?

-Muy bien, esta es una de las astronaves con científicos de la Comunidad Galáctica que están haciendo una interacción con sondas de la misma clase que están enterradas en Siberia y en el Atlántico Sur, para disminuir la tensión en las zonas hiperactivas del Sol. Están intentando estabilizar el Sol para que no reaccione con mucha violencia ahora que la estrella enana se está acercando. Ellos están trabajando mucho para mitigar las consecuencias malas.

Paymun pregunta, hay un científico nuclear iraní que ha descubierto la propulsión espacial y la estructura de la luz así como el modelo Keshe del neutrón. El neutrón se compone de los tres elementos básicos (materia, materia oscura y antimateria). ¿Es todo esto cierto?

- Paymun, vuestra ciencia cuántica está avanzada con respecto a todos estos conceptos, pero es imposible que en vuestra fase científica actual pudierais sintetizar los elementos necesarios para poder encontrar las aplicaciones prácticas de estas teorías. Todas estas tecnologías ya existen y se han utilizado durante millones de años. Cuando estéis preparados para usar las aplicaciones prácticas de estas tecnologías, os las darán los científicos extraterrestres que estarán asistiendo en el desarrollo en esta nueva Era.

Tade pregunta, Mythi, ¿si caminaras en la calle, podrías identificar al 10% de las personas que continuarán desarrollándose después de que ocurra el gran acontecimiento en la Tierra? ¿O desde alguna base en dónde te encuentres? ¿Puedes observarlos o ver donde están en el planeta?

-Tade, podemos sentir si una persona tiene una frecuencia buena. Pero nosotros no tenemos esta información en el registro de una base de datos. Tenéis grupos étnicos con una media de aura buena pero otros tienen auras que están estresados y cargados. Pero entiendo lo que preguntas y sí que nos daremos prisa para ayudar inicialmente a las sociedades que tengan una frecuencia media superior, y así sucesivamente. Vosotros tenéis que ayudar primero a los que puedan juntarse con vosotros para salvar aún más vidas. Esta es la primera regla básica que se usa en un rescate de gran escala.

Vikram pregunta, ¿podréis ayudarnos si se lanzaran los misiles nucleares antes de que los hubierais inhabilitado? Lo que significa, ¿podríais detectarlos y desactivarlos en vuelo antes de que alcancen sus objetivos?

-Seguro que sí, Vikram. Las sondas Pleyadianas pueden desactivar los misiles antes de que alcancen los objetivos. Este tipo de ataque no ocurrirá porque vuestros gobiernos los saben.

Katima pregunta, Mythi, le dijiste a la gente que no dejaran sus trabajos o se trasladaran a un lugar seguro hasta que sepan que los acontecimientos van a pasar! Cuando no se disponga de energía comercial y de electricidad, y los bancos cierren! El problema es que cuando esta grave situación empieza, será demasiado tarde para que la gente pueda llegar a un lugar seguro!

-Katima, dije que os mantuvierais en alerta. A principios de septiembre cuando veáis a la estrella enana al lado del Sol, esta será la señal de que tendréis por lo menos una semana para ejecutar vuestros planes e ir al sitio que hubierais elegido previamente. Alquilar un remolque mientras las tarjetas de crédito sigan funcionando, cargarlo con todo y decir que os vais de "vacaciones" o obtener una "baja médica" para unos días. Eso no originará ninguna sospecha. No tratar de avisar a todos los demás con un megáfono; todos los que se mueren durante estos acontecimientos ya tienen sus lugares legítimos. Los que se molestaron de informarse de lo que va a pasar pueden tratar de quedarse aquí y de sobrevivir. Algunos grupos étnicos que puede que sobrevivan, se arrepentirán de no haber fallecido en el principio.

Hola Mythi, Zeta pregunta, ¿habéis hecho una copia completa de la Internet para vuestros archivos? Si es así, ¿cuan frecuentemente actualizáis la copia? Esperaba poder incluir alguna información para mi futura encarnación. ¿Habéis hecho este experimento? ¿Una carta de amor digital para ti mismo?

-Zeta, nosotros no tenemos acceso directo a vuestra red de ordenadores. Nuestros sistemas de acceso a vuestro sistema sólo nos dan información de temas al azar o de ciertos datos específicos. Nuestros sistemas se comunican con cualquier sistema. Nosotros no necesitamos hacer copias de seguridad; consultamos todo en tiempo real. Lo que pasó con esta colonia ya está almacenado correctamente en el bases de datos de la Comunidad Galáctica. Si dejaras un mensaje para ti mismo, sería realmente imposible que lo leyeras en otra encarnación. Tus recuerdos serán sólo accesibles a medida que un mayor porcentaje de tu función cerebral se active. Esto sucederá gradualmente, dependiendo directamente de tu nivel de frecuencia. Cuanto más grande sea la frecuencia del planeta donde te encuentres, mayor sera la activación de las funciones cerebrales de las personas que ahí nacen. El único lugar donde las personas de la tercera dimensión pueden acordarse de su vidas pasadas es cuando están en la cuarta dimensión esperando a reencarnarse.

Wayne pregunta, Mythi, dijiste que una vez que estemos listos para volver a nacer podremos permanecer en la cuarta dimensión todo el tiempo que queramos. ¿Los espíritus que nos rodean ahora, pertenecen a la cuarta dimensión?

-Wayne, cuando se entra en la cuarta dimensión, que es la densidad de tu espíritu cuando todavía estás en el sistema de encarnaciones de la tercera dimensión, puedes pasarte tiempo analizando tus principios o morales. Incluso puedes elegir volver a una frecuencia más baja para trabajar de misionero y ayudar a viejos conocidos o incluso a toda una comunidad. En general, lo que ocurre es que sigues a tu clase a las colonias que están en vuestro ciclo de vibración, porque sólo te puedes seguir desarrollando en esos lugares. Todo es muy personal, no

se impone nada, y esto es lo que significa la voluntad libre. Ningún espíritu esta afectándote o cerca de ti; sólo los pensamientos se pueden dirigir desde la cuarta a la tercera dimensión.

Paymum pregunta, en relación con los informes publicados por la agencia espacial china, Sergio Toscano, el director de la Investigación Astronómica de las Misiones, dijo que detrás del cometa Elenin podría haber un ovni. "Detrás del cometa, descubierto en diciembre del año pasado, los científicos chinos dicen que hay un fenómeno, algo que ellos llaman racimo o grupo, lo cual implica un grupo globular o a lo mejor una nave espacial extraterrestre", dijo Toscano. ¿Es posible?

-Paymum, como expliqué antes vuestros científicos se dieron cuenta de que las astronaves de la Comunidad Galáctica llevan siguiendo durante mucho tiempo a la estrella enana, con una nave espacial de los Krulians. Ellos permanecerán allí hasta que decidan que medidas van a tomar. Vuestra NASA ya lo sabía; parece que los científicos chinos han sido los últimos en enterarse.

Paymum pregunta, ¿no sería una solución pacífica para los seres de vida que tienen una vibración más baja que cuando se mueren se les llevara inmediatamente a otro sistema que tenga una frecuencia mas apropiada? Sería deseable que la destrucción cósmica no sea la única manera de lograr el propósito de la vida, a no ser que esto se considere la forma natural de evolucionar. ¿Es este un acontecimiento natural o no natural que coinciden al mismo tiempo? ¿Ocurren catástrofes en todas las frecuencias más altas?

-Paymum, a los seres de vida que no son inteligentes se les transfiere casi inmediatamente a otros entornos similares. Los seres de vida inteligente de todos los nivel de frecuencia tienen que concienciarse y acondicionarse en la cuarta dimensión. Así es como funciona el proceso. No es siempre traumática la evolución de un nivel básico de frecuencia al nivel uno. Lo que pasará en tu planeta ocurrirá por muchas razones, una de ellas es el tremendo crecimiento de la población; vuestra colonia era demasiado grande para el planeta. Con los cambios físicos que le van a afligir al planeta, se rectificará esta disonancia o falta de armonía. Los motivos que tienen las leyes que rigen el universo son demasiado complejos, todo funciona en sincronía. Lo que no está en armonía se sintonizará, aunque no os guste. Cuando el planeta cambie su frecuencia, cuanto más rápido se sintonice más rápidamente la colonia alcanzará un nivel compatible de frecuencia armónica. Después de todo, se espera que la Tierra sea el nuevo participante en la Comunidad Galáctica.

Angel pregunta, soy un clarividente terrícola y no necesito dormir. Sé que estos planetas van a producir un "acontecimiento celestial emocionante" y Elenin no es una cometa sino una enorme nave nodriza de los Dioses que ayudó en nuestra creación. Llegarán a nuestro mundo como dos hermanos guerreros con ejércitos para llevarse a las almas que se han mejorado su nivel de conciencia gracias a cuanto sufrimos en este mundo. Nos seleccionarán de acuerdo a nuestra vibración o aura. Muchas astronaves llegarán antes de que los Polos se den la vuelta. ¿Es esto cierto?

-Angel, es muy bueno que seas un observador externo. De hecho, podrías simbólicamente determinar que la estrella enana es una nave nodriza, puesto que está ayudando a que se cumpla el destino de todos los habitantes de esta colonia. De hecho, aquellos que ayudaron a plantar esta colonia nunca dejaron de ayudaros en vuestro desarrollo y nunca han estado a más de 3600 años de vosotros. Todos los niveles del aura del planeta permitirán que a las personas se les seleccione por sus frecuencias vibratorias específicas y su auras personales. Muchas astronaves se reunirán con los sobrevivientes, pero no llevarán esas comunidades a otros planetas sino que os ayudarán con el mantenimiento o conservación del planeta. La esperanza no se puede regalar. Es el resultado directo de tu conciencia espiritual, cuando te des cuenta de cual es tu función a pesar de todo los problemas que te rodean en este planeta. No te creas ni por un momento que que el cuerpo sobreviva es lo más importante, porque la muerte es el único acontecimiento que es absolutamente seguro desde que naces. Afronta los hechos que desarrollan tu espíritu, tu conciencia. Tu eres lo que es importante y tu no eres la materia que tocas. ¿Correcto?

[Video 43](#)

[Respuestas de un extraterrestre de la galaxia Andrómeda – vídeo 43, 3 de junio del 2011.](#)

Un amigo pregunta, los indios Hopi hablan de una "kachina azul" y una "kachina roja", ¿si lo supieras, podrías deducir que cuerpos planetarios son? Y a pesar de que yo no soy un cristiano, la Biblia habla de unos 3 días de oscuridad, cuando el Sol se eclipsó, y después el Sol salió y se elevó en el lado opuesto del cielo. ¿Tiene esto que ver algo con el hecho de que la estrella enana se va a alinear con la Tierra y el Sol alrededor de septiembre, y con el cambio de los polos de la Tierra?

-Amigo, desde el 25, 26 y 27 de septiembre podrán ocurrir eclipses que los causará el paso de un cuerpo celestial entre la Tierra y el Sol. Con respecto al color, será azul antes de que llegue cerca del Sol a finales de agosto, y después de pasar alrededor del Sol tendrá un color rojizo debido a que las erupciones solares le proporcionarán mas energía solar. El Sol reacciona cuando hay cuerpos extraños tratando de empujarlos con las erupciones solares. Puede que estés hablando de este fenómeno. El ángulo del eje geográfico del planeta podría cambiar con el paso de la estrella enana, por lo que si esto ocurriera, el sol podría salir en otras partes del horizonte, lo cual demostraría que se ha cambiado el eje de rotación del planeta. El eje de la magnetosfera de la Tierra se invertirá sólo durante el próximo año.

The Good pregunta, Mythi, ¿sabes qué idioma dominará en la Tierra después de la gran limpieza? Y ¿en que parte de la Tierra viven la mayor parte de este 10% de personas que tienen una frecuencia adecuada?

-Bueno, el idioma final lo crearán los grupos étnicos que componen las sociedad que habita el planeta Tierra. Será probablemente una mezcla del inglés con las lenguas latinas. La unidad de medida será el sistema decimal porque se corresponde con el sistema de medidas extraterrestres. Habrá colonias que sobrevivirán en diferentes partes del mundo, habrá personas que tengan la correcta frecuencia en todas las zonas, pero el 60 por ciento de ellos estarán en las Américas y Europa, el otro 40 por ciento se encontrará disperso en los otros grupos étnicos restantes (nota del traductor: no esta claro si el 60% se refiere al porcentaje de personas que tendrán la frecuencia correcta o al porcentaje de sobrevivientes). Deberán permanecer encarnados unos 320 millones de terrícolas, y alrededor de otros 300 millones se reencarnaran en la Tierra antes del año 2050. En el 2050 la población del planeta será de aproximadamente 560 millones de terrícolas. Esta población se mantendrá estable en esta nueva Era.

Bill T pregunta, Mythi, ¿has oído hablar de "estasis"? Se trata de poner a personas que están predeterminadas para permanecer en la Tierra (los seres humanos que tienen un aura correcto) en una especie de estado de congelación para que sobrevivan los grandes cambios. Una vez que las cosas se calmen, se volvería a reanimar a esas personas.

-No Bill T, eso no va a suceder. Las sociedades que sobrevivan tendrán que sufrir esta transición para crecer espiritualmente. Ellos serán los responsables de transmitir esta experiencia a vuestras futuras generaciones, y serán el enlace entre dos Eras, deberán estar bien despiertos para estar al cargo de esta responsabilidad histórica. Seréis el Phoenix que se levantará de las cenizas para tener una nueva vida gloriosa.

Un amigo pregunta, ¿por qué los otros extraterrestres, como los grises, u otros humanoides tienen una estructura anatómica muy similar a la humana, que es exactamente como la de nuestros chimpancés. Es muy interesante y un hecho que en nuestra historia biológica se evoluciona desde una estructura morfológica primitiva a otra mas avanzada. ¿Cómo tienen la misma estructura que nuestros chimpancés, o por qué los chimpancés tienen la misma anatomía que los extraterrestres?

-Amigo, los chimpancés, gorilas y orangutanes, son razas de grandes simios que se han desarrollado al azar; ellos nunca tendrán inteligencias individuales, a no ser que se les manipule genéticamente. Los humanoides de nuestro tipo fueron creados con experimentos genéticas que tardaron cientos de miles de millones de años, y la activación genética del cerebro dio lugar a los individuos racionales. Estos experimentos de mutaciones genéticas se hicieron en diversos tipos de seres humanoides y ahora hemos evolucionado como especies diferentes, cada una adaptada a su región específica en las galaxias donde evolucionaron. Los Grises, delfines, y otras decenas de variaciones humanoides, poseen la características del medio en el que se desarrollaron. Los reptiles también tienen varios tipos de especies. Veréis insectos tan inteligentes como nosotros, así como plantas que se interaccionan entre ellas y con el ambiente.

Ypionic pregunta, Mythi, ¿cómo sabemos que eres un extraterrestre?

-Ypionic, ¿cómo puedes demostrar que tu eres un terrícola? No me preocupa probar que existo, ni de dónde vengo, mi propósito es intercambiar ideas con vosotros. No quiero ser uno más de los muchos profetas que ya habéis tenido, yo soy simplemente un amigo que tengo en una mejor situación para ver las cosas que tienen importancia para vosotros en estos momentos. Es una buena experiencia para mí compartir algunos conocimientos con esta nueva colonia. Estoy contento porque esto sea posible. No te preocupes de quien yo soy, preocúpate de aprender lo suficiente para que sepas quién eres tu.

Boris pregunta, cuál es el nivel máximo de los seres? 10? 20? Que ocurre cuando se alcanza el nivel más alto? ¿Se une uno con "dios"? ¿Ha llegado alguna raza al nivel máximo, o todavía no? ¿Qué nivel ha alcanzado tu raza?

-Boris, hay 10 niveles predefinidos en la tercera dimensión. Después de la décima, se entra en la cuarta dimensión donde hay más de 10 niveles predefinidos. Mi raza está en el nivel 5 y acercándose al nivel 6. Ya hay muchas razas en la cuarta dimensión, con un alto nivel de luz o luminosidad. No tenemos ni idea de cuantos niveles se necesitan para un día encontrar a la persona responsable de todo esto, pero seguimos caminando. Es todo lo que podemos hacer; ir de paso en paso, tratando de ser lo más feliz que sea posible en la etapa en la que estamos.

Robert pregunta, mi pregunta es si la Tierra tiene que sufrir este proceso de crecimiento y limpieza ¿significa esto que todos los sistemas solares tendrán que pasar los mismos acontecimientos en diferentes momentos? ¿Pasan todas las galaxias también por el mismo proceso? ¿Es por esto que todos los planetas y las estrellas tienen tamaños diferentes? ¿Está el universo en un estado de crecimiento constante?

-Robert, todo vuestro sistema solar está entrando en la nueva Era. Los sistemas celestiales se actualizan con cada ciclo completo de la galaxia. Todas las galaxias se están expandiendo, al igual que todo el universo conocido. Esta expansión es como una pulsación, después de alcanzar cierto límite una recesión comenzará cuando la interacción entre galaxias sea fuerte.

Mahen pregunta, ¿Mythi, que esperas ganar aumentado el miedo de los ciudadanos con tus historias. ¿Es un pasatiempo? ¿Ganas dinero? ¿Necesitas atención? Tienes que asumir la responsabilidad de tus palabras publicadas y ser consciente de sus consecuencias.

-Mahen, yo entiendo tu punto de vista, porque en tu sociedad nadie hace nada si no obtienen algo a cambio. Esta es la lógica del nivel básico en el que todavía os encontráis. En realidad, lo que yo hago es por placer, trabajo en un grupo que ayuda a empezar nuevas colonias en un nivel nuevo de frecuencia. No necesitamos que nos paguen; tenemos todo lo que necesitamos para sentirnos satisfechos en nuestras vidas y con lo que decidimos hacer. No tengo ninguna responsabilidad de contestar las preguntas porque el que pregunta es el que es responsable de lo que quiere saber. Los hechos son los hechos, algunas respuestas pueden ser noticias malas, pero no se pueden evitar los hechos; si sabes lo que va a pasar con antelación, estarás mejor preparado para sobreponer los problemas. Los beneficios de los conocimientos siempre serán proporcionales a la calma y al desarrollo de tu mente para actuar con la sabiduría inherente del que sabe y puede hacer algo para beneficiar a sus vecinos.

Tew pregunta, en relación a lo que dijiste que el universo tiene más densidad de lo que se dice, y que pasaremos por el plano galáctico en el 2012, no tienes enlaces o ninguna evidencia directa para confirmar esas afirmaciones. Estás haciendo las declaraciones basándote en tus creencias personales y en tu propia investigación. No juzgo si tu información es correcta o errónea, sólo estoy tratando de obtener cuanta mas información posible.

- Tew, desde tu situación corriente sólo puedes suponer explicaciones. El espesor de la galaxia no es simétrico, y por cierto, el agujero negro en el centro de la Vía Láctea tiene un pequeño movimiento angular en su rotación axial. El plano hemisférico de la galaxia sufrirá una ola o onda cuando crucéis el ecuador galáctico en diciembre del 2012, independientemente de lo que quieran vuestros científicos. Si no hubierais destruido el 95 por ciento de la biblioteca Maya, tendrías todos estos datos astronómicos para ayudar a vuestros científicos a que entendieran mejor los movimientos de la galaxia.

Antony pregunta, ¿tienes alguna información acerca de la historia, el destino final y el impacto en nuestra sociedad de la personas que tenían grandes cráneos alargados que se encontraron en América del Sur, Europa y Rusia?

- Antony, los Atouns son una raza de Andrómeda que participó activamente en el desarrollo de las culturas; ellos trabajaron aquí en tu planeta con los Pleyadianos. Son altos, con cráneos alargados, y le dan mucha importancia a la estética de sus vestidos. Son una sociedad muy inteligente y avanzada. Durante miles de años asistieron al mundo y defendieron los asentamientos de la Tierra de: (a) los ataques de razas de reptiles que secuestraron a veces pueblos enteros para llevar a los humanoides a sus planetas, (b) los intentos para llevar a cabo la hibridación o, (c) simplemente, de la esclavitud. Muchos Atouns murieron y se les enterró en este planeta. Debéis mirar estos cráneos con el debido respeto que se merecen, porque una gran parte de vuestro desarrollo actual se debe a ellos.

Yorick pregunta, Mythi, el dispositivo en el que todos los miembros de la comunidad ponen sus conocimientos, ideas, pensamientos e imágenes mentales, ¿contiene información incluso de las civilizaciones más avanzadas, puedes meterte dentro, o es demasiado incomprensible para tu aura o frecuencia? ¿Es capaz de deducir, responder a hipótesis, o incluso crear sus propias hipótesis?

-Yorick, nosotros tenemos acceso a las bases de datos del nivel 5 y de todos los niveles inferiores. No podemos acceder a la información de niveles más altos debido a que la información está codificada. Cuando necesitamos la solución a un problema que nuestra tecnología no puede solucionar, hay métodos que permiten que las sociedades más avanzadas nos ayuden, como os vamos a ayudar a vosotros en el comienzo de la nueva era de la Tierra.

Pritham pregunta, sé que no debo preguntar cuales serán los lugares seguros... pero se dice que todo el continente indio se hundirá en el cambio de los polos, con las placas tectónicas hundiéndose debajo del Himalaya... ¿hay alguien que pueda salvarnos? ¿Se debería dejar que un país con 1, 2 miles de millones de personas se hundiera sin darle a la población un aviso previo? Todo esta información es de la charla zeta dirigida por Nancy Lieders. ¿Nos podemos fiar de esta fuente de información?

- Pritham, este asunto también te preocupa. Mira, si tienes que sobrevivir, sobrevivirás a pesar de todas las predicciones al contrario. Muchas personas se pueden salvar en un accidente si están preparados para hacer frente a la situación. Es imposible trasladar a 1, 2 miles de millones de personas a un lugar considerado seguro, ¿estás de acuerdo? Basándonos en estos hechos, la única solución es hacerle frente, luchar para sobrevivir hasta el final con lo que esté a tu alcance. No podrás conseguir nada más físicamente, así que prepara tu mente para, si fuera necesario, estar listo para integrarte conscientemente y en paz con el aura del planeta.

[Video 44](#)

[Respuestas de un extraterrestre de la galaxia Andrómeda – vídeo 44, 4 de junio del 2011.](#)

Antony pregunta, ¿sabes algo de los megalitos en Puma Punku, quien los construyó, como esculpieron la roca dura con tanta perfección, cual fue la función de ese lugar, cómo se destruyó?



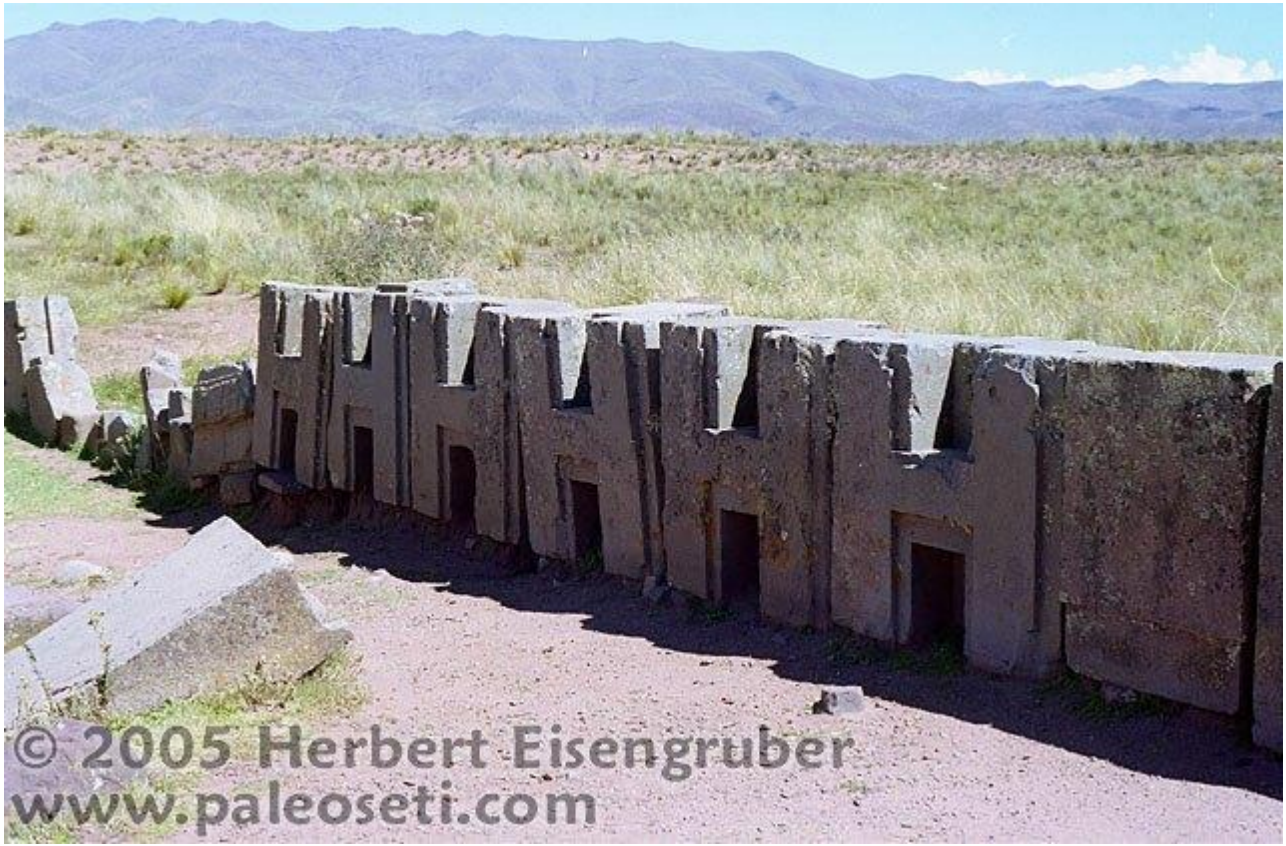

© 2005 Herbert Eisengruber
www.paleoseti.com

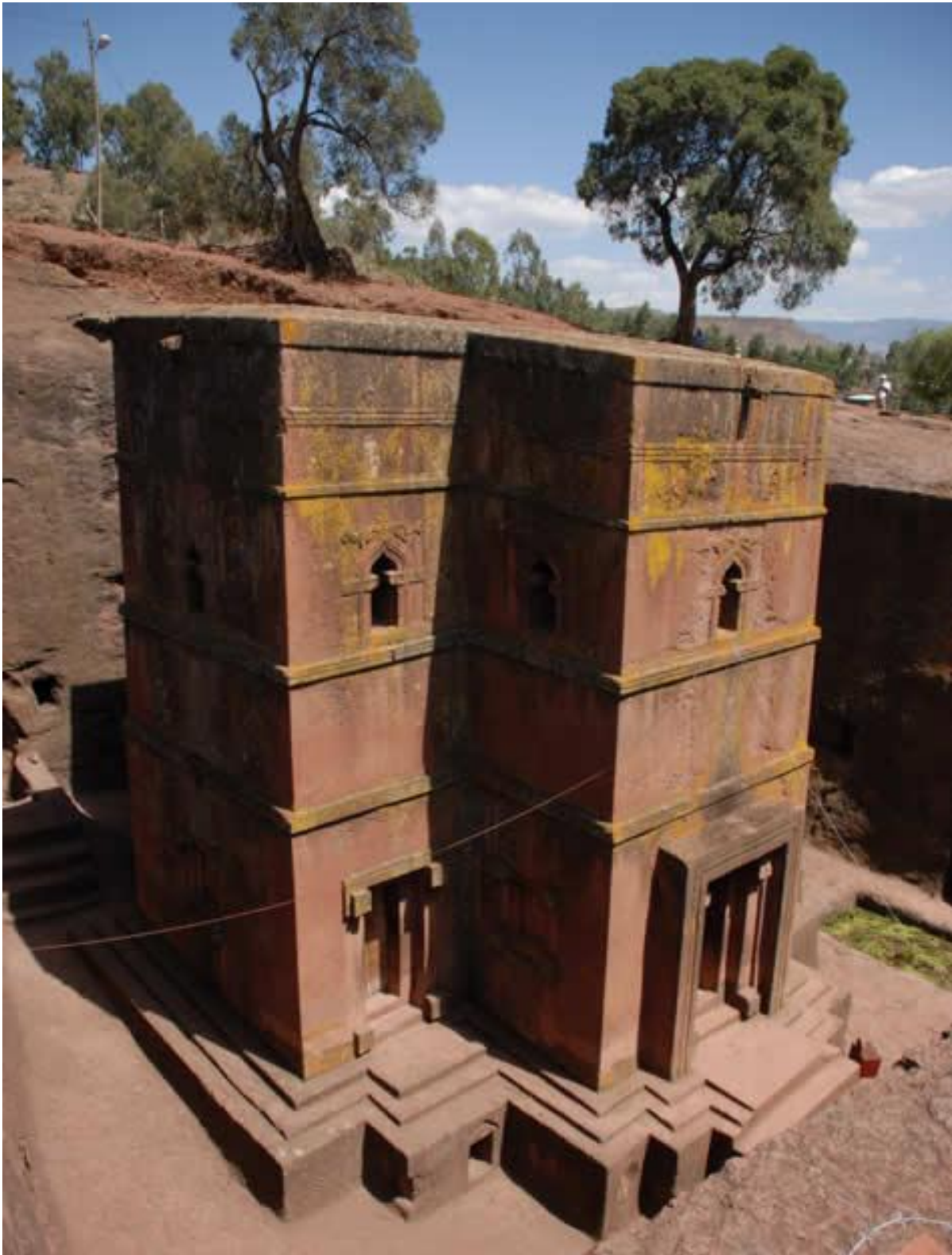

-Antony, aproximadamente hace 3.500 años existió una colonia relacionada con una raza de las Pléyades para la cual construyeron toda una infraestructura en América del Sur. Toda esta ciudad fue construida con piedras cortadas por rayos de energía y llevados al sitio por naves espaciales que utilizaron tecnología antigravitatoria. Existe una gran infraestructura con templos, agua corriente, y áreas residenciales. Esta cultura fue transferida a otra colonia después de dos mil años. Después de que la abandonaran, los habitantes locales y el tiempo destruyeron las instalaciones.

Cynthia pregunta, Mythi favor ve este Vídeo. ¿Que son estas bolas de fuego? ¿Empezaron desde el principio de mayo?

- Cynthia, como ya he dicho, en estos momentos la actividad de las naves espaciales es muy intensa, estas luces las producen las naves espaciales cuando entran en la atmósfera y tienen un campo de fuerza muy fuerte para evitar sufrir daños por el calor, y esto hace que emitan una luz brillante. Las astronaves que ya están acostumbrados al planeta entran en la atmósfera con más discreción, pero las que no están seguras prefieren no arriesgarse y entran con los campos de fuerza a su potencia máxima.

Gatika pregunta, me acuerdo decirle a mis padres cuando yo tenía 7 años que yo no pertenecía a su familia, que siempre había sido "diferente" del resto de los miembros de mi familia. Además, tuve un sueño recurrente en una casa de otra época, ¿crees que estoy viviendo una vida que no se relaciona con una anterior? ¿Podrían ser recuerdos de una vida previa?

-Gatika, puede ser que te hayas encarnado en esta familia por la primera vez, que vengas de otro lugar en el universo, y este es el momento para estar en este planeta debido al nivel de la frecuencia. Puedes tener recuerdos vagos de lo que tu vida fue en otro lugar donde te habías encarnado muchas veces consecutivas. En esta nueva era, algunos espíritus de las Pléyades y de Andrómeda también se encarnarán aquí por la primera vez, y tu podrás encarnarte en otra planetas que sean del nivel uno. Este sistema es muy flexible. Esto no significa que todos los del 10% de los seres humanos que se elevarán al nivel uno de frecuencia tengan necesariamente que reencarnarse en la Tierra. Lo que se mantendrá es la tasa demográfica del planeta en esta nueva Era.

Chiefy pregunta, ¿Mythi, sabes algo del Misterio de Oak Island (isla Oak)?



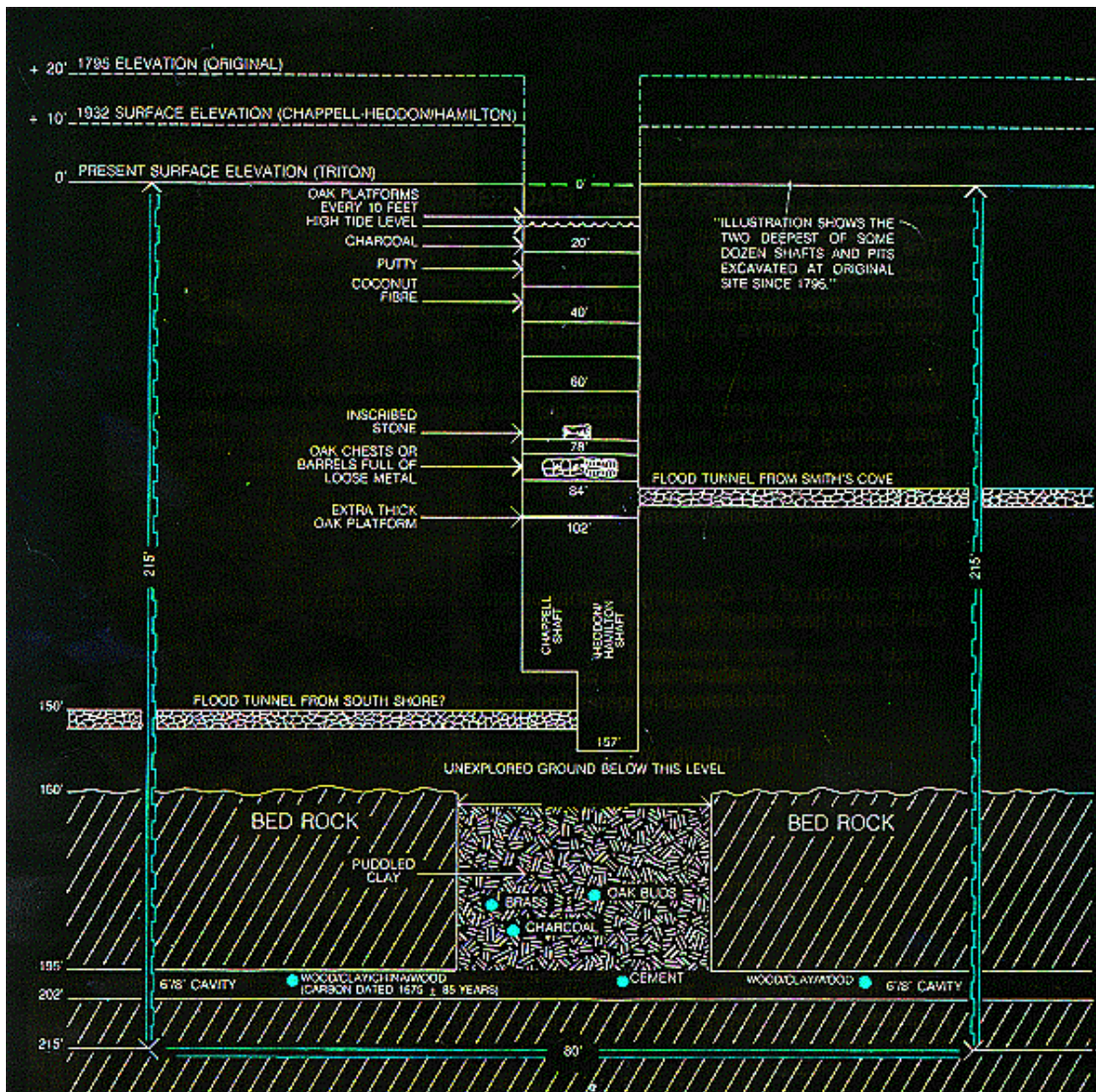

-Chiefy, esta base vieja estuvo cerrada unos 300 años, cuando la civilización humana en la región fue viable pero no compatible con la actividad de las naves espaciales Arcturianas. El pozo que existe en la isla es el previo

respiradero de una gran base de que existe en el fondo de la bahía en frente de la isla. Actualmente la base está inundada; la entrada está bajo agua y se cierra herméticamente. Es imposible entrar en la base desde los conductos de ventilación de la isla. Los seres humanos han estado allí muchas veces desde los piratas hasta los exploradores, pero es poco probable que entren en la base debido al tipo de ingeniería de defensa que se usó en su construcción.

Phillips pregunta, ¿si somos colonizadores puestos aquí por extraterrestres por alguna razón, ¿por qué permitís que suframos tal miseria? ¿Por qué permitís que las élites hagan cosas horribles, que han hecho y siguen haciendo? ¿Por qué no habéis hecha vuestra presencia pública, y por que no le habéis dicho a la gente lo que las élites está haciendo? ¿Por qué no vinisteis a la Tierra y evitasteis el sacrificio de tantos millones? ¿Qué tipo de experimento es este? ¿Podrías haberlos parado, no es cierto?? Sois capaces.

-Phillips, para que una sociedad demostré que es viable debe al menos sobrevivir sola. Saber como elegir a los líderes es también una manera de demostrar madurez. Si os destruis a vosotros mismos, la sociedad no será viable, ¿no es verdad? Les disteis mucho poder a vuestras élites, pero os vais a deshacerse de los grillete gracias a este cambio planetario. Si tuviéramos que intervenir por la fuerza, ni siquiera tendríais el 10 por ciento listo para este cambio de era. Sé que es difícil de entender, pero para ganar un mejor lugar debéis demostrar que merecéis lo que tenéis.

Bogarette pregunta, Mythi, los que estamos trabajando en el extranjero al otro lado del océano ¿deberíamos marcharnos ya y prepararnos en los próximos meses? ¿Para estar con nuestros seres queridos? Creo que cuando la estrella enana aparezca en el cielo, todo el mundo estará en pánico y no habrá más vuelos. ¿Que debemos hacer, puedes aconsejarnos?

-Bogarette, permanece atento a los acontecimientos. A finales de agosto, cuando los medios de comunicación empiecen a hablar de algo extraño acerca del "cometa", vuélvete con tus familiares. Tendrás unas dos semanas o hasta el 10 de septiembre hasta que los sistemas comiencen a fallar. A no ser que la la ruta de la estrella enana cambie.

Michael pregunta, el Vídeo 26 me confunde mucho. Los símbolos son sorprendentemente similares. Estoy dudando tu credibilidad... aunque me gustaría no dudar. ¿Podrías investigar este asunto? ¿Cómo podría esta compañía haber recibido los símbolos? ¿Por qué parece que es el tipo de letra exacto?

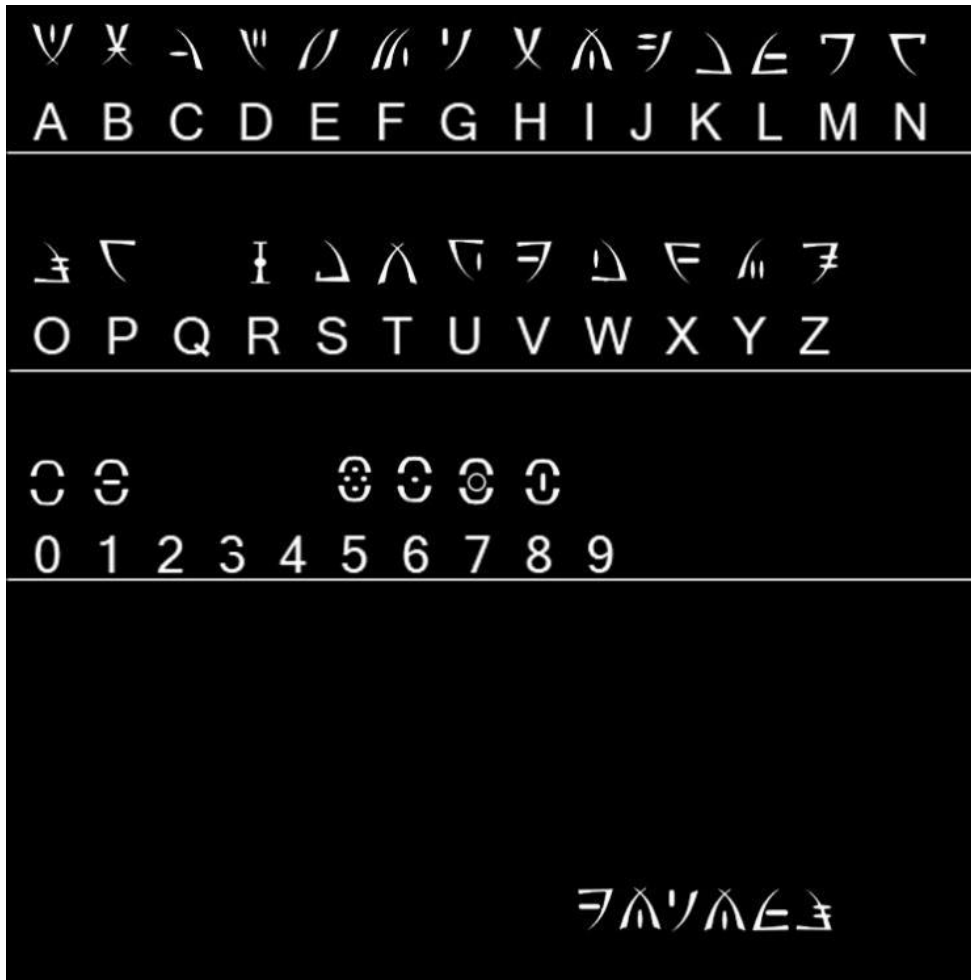

-Las colonias de Rigel Centauros son de nuestra civilización, somos como primos. Nuestra escritura es muy similar a la de ellos; tenemos símbolos muy similares, pero a veces con significados diferentes. Estos símbolos, aparte de otros documentos, acabaron en posesión de vuestros gobiernos cuando sufrieron el último accidente, del que ya hemos hablado anteriormente, en América del Norte. Actualmente tu gobierno tiene una gran cantidad de literatura de varias razas, que fueron regalos de los reptiles y sus grises.

Inter pregunta, el origen de la masa, de la manera que yo lo entiendo, depende directamente de la interacción específica de las partículas cuánticas con el campo de Higgs Boson; las partículas cuantificadas que impregnan todo, que existen en todos los puntos del espacio y crean el "arrastre" de la energía existente, dando lugar a lo que sentimos como masa en reposo. La entidad o sustancia que controla nuestro cuerpo que llamamos el "alma" o "espíritu", ¿tiene partículas energéticas o físicas que también se puedan cuantificar? Si no es así, ¿podrías explicar claramente y en términos físicos que es nuestra "alma"?

-Inter, voy a tratar de explicarlo de una manera sencilla, el alma o el espíritu de nuestra tercera dimensión es la energía medible y tiene masa. Se compone de partículas cuánticas, pero está sujeta a las leyes del comportamiento de la materia de la cuarta dimensión, donde la energía es la materia más densa. Esta energía necesita una cubierta o cuerpo para estar en la tercera dimensión, y así es como la energía cuántica puede ocupar el espacio de un cuerpo en la tercera dimensión. El espíritu de la tercera dimensión es la forma más densa de la materia que puede existir en la cuarta dimensión. Los seres que ya viven en el cuarta dimensión tienen una energía mucha menos densa que nuestra alma. Cuando estamos desencarnados todavía somos mucho más duros o ásperos en términos de la materia de lo que son ellos.

Ed pregunta, Mythi dijiste que sólo el 10% de la población de la Tierra sobrevivirá los próximos acontecimientos dependiendo de su frecuencia. ¿Cómo será elegido el 10 por ciento que tiene la frecuencia correcta para quedarse? ¿Cómo sabrá el 10% cómo sobrevivir los próximos acontecimientos? ¿Cómo van a saber cuales son los lugares que son seguros para sobrevivir? ¿Después de estos acontecimientos, quedarán supervivientes en la Tierra que tengan una frecuencia más baja? No creo que todas las "élites" que estarán en sus búnkeres tengan la

frecuencia correcta, pero no creo tampoco que todos ellos se morirán en sus búnkeres. Así que... ¿cómo se hará esta selección?

-Ed, no se escogerá a las personas que forman parte del 10 por ciento; ellos ya se han ganado estar donde están. No tiene importancia que ellos sobrevivan los acontecimientos, ya tienen un nuevo nivel de la frecuencia correcta. Los que se queden aquí recibirán los que van a regresar en la nueva Era. Incluso podrían ser los hijos de padres que no están en el 10 por ciento, pero que sobrevivieron. Todos los que no tengan la frecuencia correcta del planeta, cuando se desencarnen serán trasladados a sus lugares legítimos, pero es posible que dejen niños que tengan la frecuencia correcta aquí en el planeta. En esta nueva Era, solo nacerán en la Tierra los espíritus que tengan la frecuencia adecuada.

Teri pregunta, ¿hay niños "estrella" que van a ascender este mes de junio durante el Festival de las Luces? ¿Hay proyectos secretos para reunir a la gente en acontecimientos en los que a los niños se les llevará a las naves nodriza o algo parecido?

-Teri no, no se llevará ningún niño a las naves espaciales. Al planeta se le está vigilando con mucha atención; ninguna raza tendría la audacia de intentar nada en contra de vuestra sociedad en un momento como estos. Es posible que alguna secta extraña secuestre a algunos, para desinformar al público.

Katima pregunta, Mythi que significa este reciente agroglifo (crop circle)?



- Katima, algunos agroglifos son simplemente arte, dejados como regalos. Este crop circle representa la relación entre la Tierra en el centro, con el Sol a la derecha, y la Luna debajo, con su cara iluminada y girada hacia la Tierra mostrando su efecto gravitatorio en las mareas y equilibrio, y a la izquierda la estrella enana que se acerca y esta emitiendo ondas de choque hacia la Tierra. Es una descripción simple de los acontecimientos que están ocurriendo en estos momentos en el sistema solar.

Borg pregunta, ¿conoces el cráneo del niño estrella?? ¿Es extraterrestre?



Starchild Skull

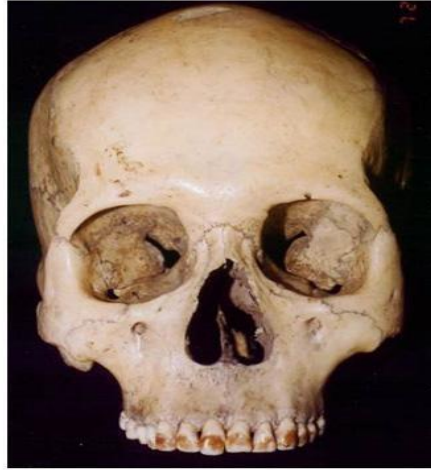

Normal Human Skull

-Borg, es posible que este cráneo pertenezca a una raza de pequeños grises de Sirius. Por lo general, ellos vienen mucho aquí para recoger ejemplares de verduras. Miden unos 90 cm de altura media. Pocos seres de estas razas han estado aquí, por lo que hay un a probabilidad del 99 por ciento de que sea uno de ellos, probablemente fue atacado por un animal y llevado a una guarida o una cueva, en algún bosque lejos de su tripulación.

Carlo pregunta, me gustaría saber ¿cuando volvemos a la cuarta dimensión después de que nos morimos, tenemos forma corporal?

-Carlo, cuando entras en la cuarta dimensión, tu espíritu es parecido a tu último "yo". Mientras estás allí, a tu forma original prevalecerá, y te reconocerás a ti mismo en el espejo. Y todos los que te conocen te reconocerán. Si tu aura estaba enferma, estarás con los enfermos; si estabas sano y en paz, tendrás un buen aspecto. En la cuarta dimensión existen tratamientos para los enfermos, algunos tienen que pasar mucho tiempo en un hospital hasta que sean capaces de encarnarse de nuevo en la tercera dimensión. Lo importante es que siempre estés contento o en paz contigo mismo.

Angelo pregunta, Mythi, en relación con la energía que se obtiene de los biodigestores (biogás) y sus biofertilizantes (restos), yo creo que el 98-99% es limpia para Gaya (la Tierra) y para nosotros los terrícolas. ¿La considera la Comunidad Galáctica una energía limpia? ¿Será el tipo de energía limpia que produciremos y utilizaremos el 10 por ciento de nosotros que seremos los herederos legítimos en un futuro próximo en la nueva frecuencia de la Nueva Era de Gaya?

-Angelo, todas los tipos de energía que no dejan residuos son totalmente aceptables. Quemar gas natural es una forma limpia de conseguir energía. Existen excelentes procesos químicos que con una sola unidad de producción pueden suministrar energía a una ciudades grande vuestra durante muchos años sin costo y sin desechos o contaminación del medio ambiente. Los sistemas hidráulicos son también una excelente opción porque se pueden adaptar para transmitir unidades radiantes, lo que reduciría el coste de la transmisión de la energía a casi nada. Hay muchas opciones buenas. El petróleo y la energía atómica, que usáis mucho, son las peores opciones posibles. Pero todo esto ocurrirá muy pronto.

[Video 45](#)

[Respuestas de un extraterrestre de la galaxia Andrómeda – vídeo 45, 6 de junio del 2011.](#)

Mike pregunta, ¿Mythi, puedes identificar esta "construcción" que se ve en Google Mars (google marte)?



-Hola Mike, ha pasado bastante tiempo. Siempre me sorprendes con tus fotos. Bueno, eso es una unidad de extracción de minerales, y también se utiliza para sostener a la estación. La administra una comunidad de Sirius. Son unidades modernas que pueden moverse a otros lugares y tienen las características de una nave espacial. Nosotros también tenemos varias unidades en diferentes lugares para extraer minerales.

Andy pregunta, acabo de ver dos Vídeos de un programa español que no se emitió porque fue demasiado sugerente! ¿Podría nuestra propia Luna ser "Nibiru"? ¿Una astronave que trajo la vida inteligente a la Tierra?

-Andy, tu Luna no es Nibiru, fue una base importante para muchas civilizaciones antiguas pero es simplemente una satélite natural. Es parte del balance de vuestro sistema de vida en el planeta. Con suerte, la Luna permanecerá en su lugar durante muchos milenios y se seguirá utilizando como un portal intergaláctico, que ya lo tiene. La Luna es como una playa grande sin mar, no es muy divertida.

Jacintah pregunta, creo que soy parte del 10% a los que se les llevará a otros planetas. Me doy cuenta que si no eso no pasara, me reencarnaré y viviré aquí en el nuevo tiempo... De cualquier manera estoy totalmente encantada. Mi problema son mis bebés. Me da miedo pensar que sus auras no sean como la mía... si no me marchara y una vez que estemos en la cuarta dimensión, tu dices que nos acordaremos de muchos niños, madres, padres, etc... ¡Genial! Pero yo quiero mis hijos. ¿Podremos elegir una vez que estemos en la cuarta dimensión?

-Jacintah, en la cuarta dimensión tus hijos serán espíritus sin cuerpos, serán "adultos" como tu y ya no tendrán cuerpos de niños. Es otra realidad en la que no existe una edad cronológica como existe en la tercera dimensión. Creo que me olvidé de mencionarlo en mis descripciones. Podrás verlos y hablar con ellos y abrazarlos, pero nunca serán los hijos que has conocido aquí. Los espíritus pueden tener más o menos conocimientos y experiencia que otros y tu te darás cuenta. Cuando hables o estés cerca de los espíritus anteriores, o mas "viejos", te darás cuenta de este hecho pero todos parecerán tener la misma "edad" porque en la cuarta dimensión no existe el concepto de la edad. Algunos tienen más o menos belleza, pero esto es inherente al estado de ánimo y el aura en ese momento particular.

Jacintah pregunta, mi segunda pregunta es acerca de las vacunas obligatorias del gobierno... Aquí en el Canadá a nuestros niños no se les permite ir al colegio sin sus vacunas... te referías a estas vacunas o simplemente a la vacuna de la gripe y la H1N1 (nota: gripe A)?

-Con respecto a las vacunas Jacintah, encuentra alguna manera de eludir este requisito del colegio y no vacunéis a los niños. Algunas vacunas, como la hepatitis, la tuberculosis, el sarampión y la varicela, dependiendo de donde se produjeron, se pueden administrar. Evitar cualquier vacuna que sea específica como todas las de la gripe.

Tyler pregunta, ¿cuando se elige un espíritu más viejos versus un espíritu nuevo, cuando se nace? ¿Cómo se aumenta la población cuando se crea un nuevo espíritu? ¿Y tendrá déficits mentales (no inteligente) este nuevo humano si nunca ha existido antes ni viene de otro sistema? ¿O tal vez hay un número predeterminado de almas en el reino etéreo?

-Tyler, como expliqué anteriormente, los espíritus se encarnan en el entorno familiar que está más sintonizado con el "estado actual" de su frecuencia. Puede ser un espíritu antiguo, pero si su frecuencia empeoró porque cometió errores en una encarnación anterior, nacerá en una familia que tenga las mismas características, aunque los espíritus hayan evolucionado menos, para tratar de conseguir lo que necesita para desarrollarse en el área en el que fracasó anteriormente. Sólo cuando no hay ningún espíritu disponible para reencarnarse en una frecuencia específica en ninguna otra colonia humanoide, los nuevos espíritus prosperan en los nuevos helechos, y tendrán un desarrollo que será la media de los genes de sus padres. De ahí el dicho "buenas semillas dan frutos buenos."

Daisy pregunta, ¿podemos medir nuestra frecuencia de alguna manera? ¿Hay alguna manera mientras estamos encarnados en la tercera dimensión para saber si nuestra frecuencia ha evolucionado o está lista para "evolucionar"?

-Daisy, no hay ninguna manera para que tu puedas medir tu propia frecuencia. Imagina un arco iris, tiene diferentes frecuencias de colores, cada banda de color tiene sus matices más fuertes y más tenues; dependiendo de tu frecuencia, tu estarás en una de las bandas de color, encima o por debajo de este intervalo. La frecuencia es estrictamente personal, nada ni nadie puede cambiar tu frecuencia, solo tú la puedes cambiar. Tu frecuencia es inherente a tu grado de desarrollo y tu estado de ánimo. El grado de desarrollo viene dado por el color; el estado de la mente da el matiz al color. Con la canalización o conducción de energía y la meditación puedes clarear tu estado de ánimo, puedes mejorar tu matiz para obtener un color superior, o ya estar listo para cambiar al siguiente color. Espero haber explicado el asunto.

Un amigo pregunta, yo vivo en Amsterdam, estoy mirando por la ventana de mi escritorio en este momento... No me puedo imaginar olas de 300 metros, miro a mi alrededor, pensando y mirando a los colegas que trabajan duro en este trabajo frustrante, y no tienen ni idea de lo que va a pasar. Cuando pase... sucederá en horas, días o... ?

-Amigo, cuando la estrella enana se acerque su influencia sobre las mareas será inversamente proporcional a su distancia, pero se acercara rápidamente, es decir, desde mediados de septiembre hasta mediados de noviembre será cuando ejerza mayor influencia. Las olas pueden tener unos pocos metros al principio hasta cientos de metros cuando la estrella esté lo mas cerca. Astronaves de la Comunidad Galáctica siguen observando el sistema, navegando cerca de él, y no sabemos si van a tomar medidas.

Panos Q - ¿es cierto que el calendario maya termina el 24 de diciembre del 2011 y no en el 2012?

-Panos, los mayas tenían un informe completo de todos los movimientos predichos para vuestro sistema solar, los Pleyadianos lo obtuvieron de las bases de datos de la Comunidad Galáctica. Tenían información detallada de todos los acontecimientos planetarios. Los aztecas, mayas e incas compartieron los mismos datos que les proporcionaron los "dioses". Desafortunadamente, vuestra iglesia católica destruyó las bibliotecas de estas civilizaciones antes de que vuestros científicos pudieran descifrar estas escrituras antiguas. La previsión del 24 de diciembre se refiere a los grandes movimientos tectónicos por todo el mundo, provocados al parcialmente fundirse el núcleo de la de la Tierra debido al bombardeo de energía causada por la inestabilidad del acontecimiento cósmico anticipado. Por ello hay dos sondas instaladas en el planeta, una en Siberia y otra en el Atlántico sur, para evitar que el núcleo se colapse totalmente lo cual produciría una reacción en cadena enorme. El diciembre del 2012 será el final de una era, de una revolución completa alrededor de la galaxia, el planeta pasará por el hemisferio y se alineará con el centro de la galaxia. Se trata de una fecha simbólica para el final y el principio de las edades, y ocurrirá el reajuste final del campo geomagnético del planeta. Espero haber aclarado el asunto.

Paymun pregunta, ¿por qué y cómo ocurren los trastornos psicológicos? Mi amigo se volvió esquizofrénico hace 5 años; lleva sufriendo mucho tiempo. ¿Puedes darnos una explicación, Mythi? ¿Cómo se pueden curar o prevenir?

-Paymun, las enfermedades del cerebro pueden tener muchas causas, malformaciones o grandes influencias negativas del ambiente. Algunas personas simplemente no tienen la capacidad de aguantar el estrés que genera vuestro tipo de sociedad consumista. Las presiones dan lugar a que se bloqueen ciertas glándulas que son esenciales para el equilibrio de varias funciones cerebrales. Como no son malformaciones físicas, estos desequilibrios se pueden tratar con la meditación introspectiva y la relajación, ya que eliminan el motivo por el cual se padece la enfermedad. Es muy difícil porque la competición diaria en vuestra sociedad para mantener una posición social a menudo impide que se erradiquen todos los problemas. Este tipo de competición social desaparecerá gradualmente en la nueva era en la que todo el mundo podrá disfrutar del lugar que les corresponde en las funciones sociales del planeta.

Algunos amigos preguntan, si todos estos acontecimientos ocurrieran y solo quedaran el 10 por ciento, a continuación algunos de los extraterrestres de la Comunidad Galáctica vendrán a ayudarnos... ¿Que pasará después? ¿Cuál sería el propósito de vivir? Ya no habrá ninguna diversión con la compraventa, comprando o vendiendo cosas, o fabricando cosas. ¿Sólo vivir y pasar al siguiente nivel del aura? No creo que quede ningún incentivo.

-Amigos, va a ser más emocionante de lo que pensáis. El comercio continuará, pero no sólo a nivel del planeta sino también intergaláctico. Habrá nuevas tecnologías a vuestra disposición, con cientos de cosas nuevas que hacer, vuestra industria puede que fabrique vehículos antigravitatorios, podréis participar en la exploración de otros planetas, la explotación racional de los recursos del planeta, grandes plantaciones, las ciudades estarán más limpias, bien planificadas, habrá tanto que hacer que no os aburriréis. Todo esto ocurrirá en un contexto social más justo, se les respetará a todos por su participación y la gente tendrá una vida digna y nuevas oportunidades. Desde el más mundano al más inteligente, todos serán respetados y trabajarán en sus funciones, y cada uno será feliz a pesar de tener limitaciones. Una oportunidad igual para todos significa que hay que respetar la voluntad libre, una persona que no quiera estudiar ingeniería en la universidad podrá optar por ser un granjero y ser muy feliz con su trabajo. Como tener éxito no será igual para todos, pero el objetivo de una sociedad justa es respetar las decisiones de todos.

Eric pregunta, como muchos pasan por ciclos de desarrollo similares y las soluciones nuevas se encuentran de forma independiente todo el tiempo, ¿podríamos nosotros los terrícolas ayudar a otros con un intercambio de soluciones creativas que aceleraran y optimizaran el desarrollo de otras culturas?

-Eric, como complemento a la pregunta anterior, sí, cuando empecéis a conocer a otros planetas vosotros seréis los extraterrestres. Os encontraréis con diversas civilizaciones poco evolucionadas a las que podréis ayudar, siempre y cuando tengáis un buen estudio del impacto social que esta ayuda podría tener en esa sociedad. Un experto tiene que analizar todas las interferencias directas para evitar que se culpe a una sociedad de desestabilizar otra. Será una época muy gratificante para vosotros en esta nueva Era, sin lugar a duda.

Yanah pregunta acerca de la Comunidad Galáctica, ¿conocen seres de dimensiones superiores que también están involucradas personalmente con este planeta en estos momentos? ¿O la Comunidad Galáctica no regula las frecuencias dimensionales más altas?

-Yanah, yo realmente no sé de lo que estás hablando cuando dices que los seres de dimensiones superiores están involucrados con el planeta Tierra. Sí que cuidan sus propias vidas en su dimensión. No les preocupa y no se interaccionan con la tercera dimensión. No entiendo de donde obtuviste esta información. Todos los consejos de las Comunidades galácticas que existen en la tercera dimensión se componen de civilizaciones de la tercera dimensión. Hay poco o ningún contacto directo entre la tercera y la cuarta dimensiones. Seres de la tercera dimensión en el frecuencia 9 y 10 son muy capaces de percibir observaciones externas, pueden ver y sentir los efectos de la cuarta dimensión, pero esto que no tiene ninguna utilidad práctica para la vida en la tercera dimensión. Es como si fueras un pez, queriendo saber cómo viven y qué hacen en la vida fuera del agua, no tendría ningún uso práctico saberlo.

[Respuestas de un extraterrestre de la galaxia Andrómeda – vídeo 46, 11 de junio del 2011.](#)

Un amigo pregunta, mencionaste que podemos acceder a nuestra memoria una vez que estemos en la cuarta dimensión. ¿Significa eso que nuestra memoria no se almacena en el tejido cerebral? Si no es así, entonces, ¿cómo se almacena la memoria para que podamos acceder a ella en la cuarta dimensión. ¿Puedes explicarlo?

-Amigo, tus recuerdos están en el cerebro en la cuarta dimensión, pero tu cerebro físico en la tercera dimensión no está lo suficientemente activado para poder acceder a esos recuerdos. Cuando estás en la cuarta dimensión, el cerebro no tiene ninguna barrera física y te puedes acordar absolutamente de todo lo que has vivido. ¿Lo entiendes?

Cynthia pregunta, Mythi, ¿cuál es el nombre de tu líder? ¿Es sólo una persona o se trata de un grupo pequeño que os gobierna? ¿Cómo se llaman? ¿O la minoría que es responsable del bienestar de tu especie? Debéis tener un congreso con personas maduras e inteligentes que posibilitan esta maravillosa vida que vives.

-Cynthia, nos rige una junta de coordinación social que gobierna el planeta y las tres colonias. Todos los asuntos relacionados a todos los ámbitos como la investigación tecnológica, la producción de alimentos, la armonización del medio ambiente, el desarrollo y mantenimiento, generación de energía, las empresas mixtas, la política exterior, las flotas de transporte, la exploración y la defensa, etc... son analizados y las soluciones se mandan a los departamentos responsables. Los miembros de la junta son personas comunes, pero expertos en sus campos, que donan su tiempo para el bien de la comunidad. Cualquier solución u opinión de cualquier ciudadano que cree haber encontrado una solución ideal en cualquier área es siempre bienvenida y considerada por la junta como si viniera de un miembro activo. Cualquier ciudadano puede hablar de cualquier asunto en el que es un especialista para mejorar el sistema. La junta no cubre o tapa escándalos, no hay ninguna actividad secreta, y no se ocultan hechos.

Un amigo pregunta, sentimos no haberlo entendido antes de preguntar cuantos miles de años ha existido la Comunidad Galáctica. Corregiste nuestra equivocación pero al hacerlo parece que dijiste que la comunidad sólo he existido durante 4000 años. Esto es aún menos tiempo de lo que habíamos imaginado previamente... y todavía contradice la información de su participación durante millones de años. No podemos ignorar la idea de que la Comunidad Galáctica se decía que tenía millones de años de edad pero que no existía para ayudar a tu raza hace sólo unos pocos miles de años. No tiene sentido.

-Amigo, explicaré con mas detalle que la Comunidad Galáctica ha existido desde hace 11 mil años, pero su tamaño o alcance ha crecido despacio. Según los registros de nuestros antepasados, tardamos 8000 años para alcanzar el "nivel uno." Hace 5000 años nos visitó la Comunidad Galáctica unos pocos años después de que nuestro sistema solar hubiera pasado al "nivel uno" de frecuencia. En aquellos tiempos estaban inscribiendo planetas del "nivel uno" para formar parte de la comunidad, e incluso ahora siguen encontrando planetas que pueden inmediatamente convertirse miembros de la comunidad. Ahora estamos en el nivel 5 de la frecuencia, al cual hemos llegado después de un total de 13.000 años. Las colonias como la vuestra las implantaron miembros de la comunidad, por lo tanto ya están siendo supervisadas por la Comunidad Galáctica, incluso en el nivel básico. Esperemos que ahora lo entiendas.

Espinosa pregunta, mi pregunta es ¿por qué esas personas Illuminati (nota: iluminados) tienen que continuamente hacer tantos sacrificio humanos? Ellos declararon que el 2012 es el momento de la "gran cosecha" y ellos dicen que son ángeles de la sexta dimensión. ¿Y por qué todos los Masónicos tienen relaciones con las Pléyades? ¿Y con la constelación de Orión?

-Mira Spinoza, hay sectas frecuentadas por vuestras élites que imitan los rituales de las sectas antiguas de las escrituras de los pueblos antiguos que hablaban de los "dioses". En estos sacrificios rituales se usan los "espíritus puros" de los seres humanos, por lo general los niños, y tus élites todavía creen que ellos mantienen su poder al participar en estas sectas. Acerca de la relación con los extraterrestres, la colonia de reptiles de Zeta Orionis, como esta mucho más cerca (unos 800 años luz) que su gobierno central--el cual está en la galaxia NGC300 a 6, 5 millones de años luz--son los que actualmente están en contacto con vuestros gobiernos. Ellos construyeron la base en Marte. Con respecto a las Pléyades, creo que es sólo una referencia porque han intentado obtener varios

acuerdos con los Pleyadianos pero sin ningún éxito, pero les gusta decir que son "amigos y admiradores" de la Pléyades. Los reptiles saben que Pleyadianos son el mayor obstáculo para alguna intervención porque su flota militar es inmejorable. Los Pleyadianos no quieren establecer ningún contacto con vuestros líderes; ellos han desactivado los dispositivos atómicos, y le dieron una fecha tope a vuestros gobiernos para que cerraran todas las centrales atómicas que están en funcionamiento. Las que no se cierren en los plazos establecidos por la Comunidad Galáctica serán neutralizadas de manera permanente, incluso antes de septiembre de este año. A no ser que haya un gran cambio cósmico, que es muy poco probable.

João pregunta, Mythi, si me acuerdo bien, dijiste en las respuestas anteriores--y corrígeme si me equivoco--que vosotros vivís alrededor de 350 años terrestres, que disponéis de tecnología para regenerar órganos, que os moréis y vais a la cuarta dimensión sólo cuando estáis listos. ¿Cuando los acontecimientos pasen y entremos en la Comunidad Galáctica, tendremos acceso a esa tecnología y podremos regenerar nuestros cuerpos u órganos para vivir más tiempo, o eso es algo que llevará tiempo?

-John, por supuesto que cuando erradiquéis las enfermedad en el planeta, mejoréis la calidad de la comida y tengáis tratamientos avanzados para manteneros sanos y crecer órganos biológicamente perfectos, podréis vivir sanos por lo menos doscientos años. Hay algunas restricciones en relación a cuanto tiempo pueden los espíritus estar fuera de la cuarta dimensión durante los ciclos de encarnación en la tercera dimensión, pero en el nivel uno de la frecuencia doscientos años es totalmente aceptable.

Gary pregunta, ¿los que traten de sobrevivir, aproximadamente cuánto tiempo tendrán que permanecer bajo tierra para evitar la radiación del sol que penetrará la atmósfera cuando el campo magnético protector falle temporalmente?

-Gary, el período de inestabilidad del campo magnético del planeta durará de 3 a 4 meses. Desde octubre de este año hasta enero del próximo año y el período comprendido desde diciembre del 2012 hasta enero del 2013 será el tiempo más crítico. La sombra protegerá, un edificio con al menos un piso de altura podrá proporcionar la protección necesaria, siempre y cuando el suelo del piso más alto sea una losa de hormigón y no de madera.

Jacintah pregunta, quiero saber qué pasara si a mi aura se la eligiera para desarrollarse en otro planeta, ¿se vendrán mis hijos conmigo de manera que yo pueda criarlos y verlos crecer?

-Jacintah, ya expliqué esto. Tus hijos no serán niños una vez que estén en la cuarta dimensión; serán "adultos" como tú. Te dirán lo que ellos prefieren hacer, sin lugar a duda.

Un amigo pregunta, ¿es la cuarta dimensión sólo una habitación GRANDE? ¿O es similar a un planeta? Si es como un planeta y es más grande que la Tierra, ¿cómo podremos encontrar a nuestros familiares? ¿Van a estar cerca de nosotros?

-Amigo, el ambiente es muy similar al de la Tierra, una comunidad maravillosa, podrás saber como están todas las personas con las que quieras reunirte. Muchas se habrán reencarnado, a las otras las encontrarás ahí fácilmente porque existen bases de datos que se pueden acceder en tiempo real. La tecnología en la cuarta dimensión está mucho más avanzada, puedes estar seguro de que disfrutarás mucho de tu estancia, incluso aunque sea temporal.

Un amigo pregunta, si no reconocéis la legitimidad de nuestros gobiernos entonces ¿por qué honráis el acuerdo que tienen en el que consideran a los Reptiles y a los Grises sus invitados? Además, por qué no difundís las noticias por todo el mundo para que la gente de la Tierra tenga la oportunidad de decidir su propio destino?

-Amigo, no reconocemos la legitimidad de vuestro gobierno para representar a vuestro planeta en el Consejo de la Comunidad Galáctica. Podremos legitimar a vuestros líderes una vez que esta colonia pase del nivel básico a un nivel uno de frecuencia. En la fase actual de la colonia que tiene un nivel básico, tenéis líderes pero no podemos interferir directamente en lo que se aprueba en vuestra sociedad porque esto alteraría que vuestra raza sea considerada desarrollada por sus propios méritos. Si no podéis demostrar que esta es una sociedad viable por sus propios medios, vuestro desarrollo habrá fracasado. Por suerte, sabemos de primera mano que por lo menos el 10 por ciento de vuestra población se convertirá en la nueva clase de ciudadanos de "nivel uno." Es decir, sabemos de

antemano que vuestra Sociedad se considerará viable, y esto son noticias muy buenas. Hemos tenido confianza en esta colonia de nivel básico durante mucho tiempo.

Adrian pregunta, ¿podrías enseñarnos una foto de algo normal pero que sea de tu planeta u otro planeta, esencialmente una imagen que un humano normal no pudiera conocer, como una foto de un planeta muy distante?

-Adrian, con anterioridad CB (nota: el capitán Bill) pidió lo mismo, pero él entiende nuestras normas. Desde un punto de vista legal, no estoy hablando con vosotros. Hasta que no seáis oficialmente una colonia de nivel básico, no puedo intercambiar información de ningún tipo, algo que he hecho en alguna ocasión porque ya parcialmente conocíais la información.

Después del 2012, cuando el planeta alcance el nivel uno, podremos mostraros hologramas de otros planetas, otras colonias, otras galaxias, muchas cosas realmente interesantes.

Un amigo pregunta, ¿sabías que el calendario maya describe la expansión de la conciencia humana? Afirma que lo que conocemos como 'ascensión' o nosotros vibrando en un nivel mucho más alto terminará el 28 de octubre del 2011. Dicen que la última 'ola' comenzó el 9 de marzo de este año, que también fue el mismo día en el que hubo una erupción solar X dirigida hacia la Tierra.

-Amigo, el universo funciona de acuerdo con sus leyes y sus instrumentos. El Sol esta cambiando su frecuencia; por lo tanto, el Sol es el responsable del cambio de la frecuencia en todo el sistema solar. Vuestra frecuencia empezó a cambiar este año y alcanzará el nivel adecuado y se estabilizará a finales de este año. No os fijéis solo en las fechas, el año 2012 simbólicamente será el último en el que la Tierra dará la vuelta alrededor del Sol antes de que se entre en una Era Nueva. Solo serán capaces de incrementar sus frecuencias aquellas personas que estén preparadas para que sus frecuencias estén en sintonía con el nuevo estado del planeta. Así que os pido, mis nuevos amigos, tratar de elevar vuestras frecuencias durante este período mientras ocurran los cambios finales. Sólo entonces podremos reunirnos.

Jonathan pregunta, puesto que estás unos 5000 años más avanzado con nosotros, ¿podrías ayudarnos a confirmar que podríamos ser parte del 10 por ciento que permanecerá en la Nueva Tierra si practicáramos la meditación, concordia, e incrementáramos la vibración de amor desinteresado?

-Jonathan, vale la pena cada esfuerzo que hacéis para ser mejor personas, para sentirnos bien con vosotros mismos. Aunque tal vez no consigas ser parte del 10 por ciento, estarás cerca y podrás nacer en una colonia de nivel básico que será mucho mejor que esta en la que estás viviendo ahora, y ya estarás preparado para pasar al nivel uno con tranquilidad y paz, sin tener que sufrir grandes traumas. Una cosa que te puedo asegurar es que será un lugar donde te sentirás como en tu casa, mucho más feliz y tendrás confianza en tu futuro.

[Video 47](#)

[Respuestas de un extraterrestre de la galaxia Andrómeda – vídeo 47, 14 de junio del 2011.](#)

-En primer lugar, voy a cambiar como conversamos. Los cientos de cuestiones preguntadas son muy diferentes, de manera que creo que es mejor que hable de los temas en vez de responder a las preguntas, para contestar a la mayor parte de las preguntas recibidas.

-¿Por qué no intervenir en el planeta y salvar a todos?

Vamos a empezar con la amiga YellowRose; ella está decepcionado porque no tomamos una iniciativa para proteger a las masas y porque los reptiles están ayudando a vuestro gobierno.

-Pero Rose, no has entendido que no cambiaría nada. Los siete mil millones de habitantes del planeta Tierra no se pueden quedar aquí, ni siquiera si pudiéramos intervenir. La capacidad de este planeta se ha superado en los últimos 150 años debido a una falta de control absoluta de vuestras sociedades. El límite de este planeta son 580 millones y 400 millones sería perfecto para el comienzo de una colonia de nivel uno que crecerá respetando a los

recursos naturales del planeta. No se podría transferir a otros planetas al excedente de personas de nivel cero porque los planetas en los que ya existen asentamientos no podrían absorber estos nuevos residentes por motivos de equilibrio social, cultural y biológicos. Vuestras enfermedades y microorganismos dañinos, los hábitos buenos o malos, son inherentes a esta colonia. La única manera segura y racional para distribuir los seres humanos a otras colonias en el universo es con la reencarnación. Cualquier intento que no use la ley universal, retrasaría el desarrollo de los transferidos. Piensa y reflexiona, tenéis 6, 4 mil millones de personas que no tienen la frecuencia correcta. No se les puede rescatar a todos; si alguien te prometiera algo parecido, puedes estar segura de que es una mentira.

-¿Qué piensas de los terrícolas?

-A Adrian le gustaría saber si creemos que los terrícolas son personas hermosas e interesantes. Bueno, sois el mismo tipo que se parece mucho a varias razas de las Pléyades, y que habita miles de colonias en el universo. A veces me pregunto si todavía pensáis que estáis solos en el universo. Cuando las semillas crecen, hay humanoides como vosotros, bonitos y feos. He visto chicas terrícolas, que llamáis bajas, de 1, 5 metros de altura, que creo que son muy atractivas, pero todo depende de que se parezcan a otros individuos.

-Adrian, contestando tu duda, "¿dirías que lo imperfecto es perfecto. Puesto que todo lo que existe probablemente se debe a una imperfección que dio lugar a las estrellas y todo lo que esta entre ellas?" Adrian, lo único que puedo decir es que lo imperfecto es lo perfecto pero incompleto. En otras palabras, los resultados perfectos del trabajo y dedicación de alguien que perfecciona lo imperfecto.

-Para nosotros los terrícolas tienen una inteligencia media que es consistente con su estadio actual de activación cerebral. Habéis avanzado en la filosofía, las artes, la música, tenéis excelentes literatos, pero son menos del 5 por ciento los que participan en estas actividades intelectuales. A la mayor parte de vuestra población sólo le preocupan los problemas de la vida cotidiana y estar entretenidos todos los días. Esto es letargia mental típica de cerebros que están poco activados. El desarrollo mental medio de vuestra sociedad aumentará mucho cuando el planeta aumente su nivel de frecuencia. Algunos preguntaron cómo se comparaba vuestro científico Albert Einstein con nosotros; el fue un misionero como otros muchos que estuvieron aquí--como Nikola Tesla, Viktor Schauberger y otros--para que vuestra sociedad se desarrollara apropiadamente en el momento oportuno; sus cerebros ya estaban activados al límite del nivel 1 hasta al nivel 2, tenían una capacidad mucho más avanzada que la media de los terrícolas. Una vez que la Tierra llegue al nivel uno, tendremos la oportunidad de intercambiar conocimientos, intercambiar expertos entre los planetas, enseñar la telepatía, aparte de otras capacidades para acelerar el desarrollo de la nueva sociedad. La Comunidad Galáctica ofrece muchas instalaciones para que los seres se relacionen con grupos étnicos similares y os pondrá oficialmente en contacto con varias sociedades. Una vez que se entra en la Comunidad Galáctica, se pertenece automáticamente en todas las comunidades afiliadas por todo el universo, las cuales son millones de sociedades. Cuando todos hayamos llegado al final de la cuarta dimensión, el cerebro estará completamente activado y nos convertiremos en energía, seremos seres de luz, que viven en lugares en los que solo hay satisfacción y alegría de vivir.

-Lo que puedo decir de nosotros.

-Bueno, somos humanoides, tenemos hábitos que son inherentes a nuestras colonias, nos lavamos, nos alimentamos, hacemos ejercicio, tenemos juegos interactivos holográficos, tenemos un juego muy parecido a vuestro "ajedrez", oímos música, bebemos vino de varios tipos de frutas, y hablamos mucho. Tenemos algunos animales domésticos y apreciamos mucho la naturaleza. Contestando a una pregunta, tenemos ejercicios de artes marciales, pero sólo con el propósito de hacer ejercicio, no para luchar. Hay razas que se entrenan para pelear y para competiciones de fuerza, y muchos tipos de juegos o partidos de equipos. Hay razas no humanoides que tienen muchos ojos y muchos brazos, como algunos han preguntado, pero sólo los descendientes de los insectos tienen esas características. No existen las peleas o batallas interdimensionales como algunos preguntaron, en la tercera dimensión si que hay razas que se pelean incluso hasta hoy en día. Por eso es muy importante que existan las sociedades galácticas, para mediar los conflictos y para ayudar a los oprimidos.

-¿Cuáles son los lugares seguros en mi zona geográfica para tratar de sobrevivir los desastres?

-Ya expliqué que los terrenos más altos, lejos de la costa y la sombra serán los lugares con una mayor probabilidad de ser seguros. No soy un profeta; los movimientos tectónicos son impredecibles. El clima en vuestro planeta es tan inestable que ha causado accidentes que incluso han afectado a las naves espaciales, no hay manera de predecir los cataclismos atmosféricos que podrían producirse por culpa de los movimientos tectónicos y la alta radiación. Conocer las probabilidades, tenéis la inteligencia necesaria para saber cuales son las mejores áreas en las regiones cercanas a vuestro lugar de residencia. Yo sería irresponsable si tratara de decidir lugares específicos para cada región.

-El tiempo que se pasa en la cuarta dimensión entre encarnaciones en la tercera dimensión.

-Algunos amigos continúan enviando cientos de preguntas acerca de la cuarta dimensión, creo que he sido muy claro hasta ahora pero lo voy a simplificar. Cuando uno se muere, se entra en la cuarta dimensión; le reciben y dirigen los seres azules, se acordará de todas las otras encarnaciones, volverá a ver a personas conocidas que están en la cuarta dimensión, se le informará de todas las colonias que están en su nivel de frecuencia donde puede encarnarse de nuevo. Puedes elegir la ubicación o planeta en la que tengas un mayor número de amigos o conocidos. En la cuarta dimensión no podrás comunicarte con tus familiares que están encarnados en la Tierra, sólo podrás enviarles mensajes subliminales si son lo suficientemente sensibles. No hay niños sin cuerpo de la tercera dimensión, son todos "adultos" porque en la cuarta dimensión no existe el concepto de la edad. Hay espíritus con mayor o menor experiencia, desde el más sabio al más ignorante; cada uno de ellos estará con vuestro grupo--con el nivel correspondiente en una comunidad que tiene una frecuencia adecuada--de los muchos que existen en la región de la cuarta dimensión. En teoría podrías permanecer mucho tiempo en la cuarta dimensión, pero querrás volver a la tercera dimensión para no se distanciarte de tus familiares y amigos que conoces. Puedes optar por quedarte allí esperando que se desincorpore un ser querido tuyo, en este caso trabajarás de voluntario para ayudar a los seres azules a orientar a otros humanoides. Puedes escoger si quieres regresar como un voluntario para ayudar a los grupos de amigos que se han atrasado en el desarrollo de sus frecuencias. Como tu puedes ver, hay muchas opciones. Podrías darte cuenta de que todavía la cuarta dimensión no es tu lugar, te sentirías desplazado y desearías volver a la tercera dimensión así que te acuerdes toda tu vida como un humanoide. Espero haber aclarado la dudas de todos.

-Otro tema que sigue generando preguntas, se trata de la interacción íter-dimensional. Los seres de otras dimensiones no tienen ningún interés en interaccionarse con vosotros, esta es una idea de mentes creativas pero no refleja la verdad de la vida en la tercera dimensión. Es solo es un cuento. Es como si le mostraras un espejo a un indígena y le dijeras que vas a dejar a su espíritu en el espejo para siempre a no ser que te entregue las pepitas de oro. Es sólo un cuento! Los seres dimensionales más avanzados no necesitan nada de la tercera dimensión, ellos atienden a sus vidas y no tienen absolutamente ningún motivo o razón para interaccionar con la tercera dimensión. La tecnología de la invisibilidad, la levitación y la manipulación holográfica mental a menudo se pueden confundir con acontecimientos "de otra dimensión", pero son todas técnicas de la tercera dimensión.

-¿Cómo serán los acontecimientos predichos?

-La estrella enana se está acercando y la presión del campo de energía que precede al sistema está afectando a los planetas del sistema solar. Cuatro astronaves de la Comunidad Galáctica están siguiendo al sistema, pero no sabemos que van a hacer. A lo que llamáis Nibiru, es el planetoide más grande que orbita a la estrella enana, y para quitar todas las dudas, Nibiru esta totalmente deshabitado. Este sistema está disponible para aquellos que quieran vivir en un planeta frío como Saturno. Te garantizo que hay lugares mucho más agradable; Marte sería uno de ellos. De acuerdo con la ruta actual, la predicción no ha cambiado; a principios de septiembre estará a 1 UA (unidad astronómica) de la Tierra, y a principios de octubre estará enfrente de la Tierra. Las consecuencias serán principalmente los efectos en las mareas y la reordenación de las placas tectónicas. Debido a los movimientos tectónicos, las erupciones volcánicas ocurrirán en todas las regiones en las que las placas tectónicas estén en contacto, sin excepciones. Todos los volcanes que aún no hayan erupcionado se activarán sin lugar a duda. Sería prudente que evitarais esas regiones. Cuando el sistema este entre el Sol y la Tierra, las CME (eyecciones de masa coronal del Sol) se dirigirán hacia el Tierra y esto hará que vuestros sistemas electrónicos dejen de funcionar. El efecto de la interacción gravitatoria entre los dos cuerpos celestes desestabilizará las órbitas de vuestros satélites, literalmente hablando. Es posible que incluso afecte a la Luna; tenemos algunas unidades de propulsión magnética instaladas en la Luna para tratar de corregir la órbita de la Luna, en la medida que sea posible. Si ocurrieran desastres grandes, estaremos listos para comenzar un rescate de urgencia, primero de las personas del nivel uno,

las cuales nos van a ayudar en el rescate posterior de los supervivientes. Creo que vamos a recibir órdenes para intervenir en octubre, si no cambiara la ruta actual. Todos los cambios en el planeta culminarán con la alineación del planeta con el centro de la Vía Láctea el 21 de diciembre del 2012, que es la fecha en la que casualmente se termina el ciclo galáctico de vuestro sistema solar y es cuando la Tierra se cambiará al otro hemisferio galáctico. En esa fecha, el planeta oficialmente tendrá una frecuencia del nivel uno. Estas son las predicciones generales siempre y cuando no cambie nada.

-A partir del 2012, habrá muchos contactos con otras sociedades, supervisados por la Comunidad Galáctica, para ayudar a organizar a vuestro gobierno nuevo. Se os proporcionarán tecnologías para la reconstrucción y la organización social. Vuestros gobiernos actuales y sus asociados serán neutralizados y se les impedirá que de nuevo controlen la sociedad del planeta. Vuestros ejércitos serán neutralizados y desarmadas. Los recursos naturales del planeta se pondrán a disposición de todas las razas restantes. Vuestros nuevos representantes hablarán en nombre del pueblo del planeta Tierra y no en nombre de grupos étnicos o naciones específicas. Elegiréis a vuestros nuevos compañeros, las razas que podrán coexistir con vosotros con lazos de amistad y de desarrollo tecnológico.

Creo que con estas explicaciones he eliminado muchas dudas pendientes de cientos de preguntas.

[Video 48](#)

[Respuestas de un extraterrestre de la galaxia Andrómeda – vídeo 48, 21 de junio del 2011.](#)

Amigos, hemos estado ocupados en las bases de la Antártida y la Luna. Hay mucha actividad en el sistema solar y muchas astronaves grandes en el centro del sistema, cerca del sol para recargar los sistemas y para supervisar la actividad, tienen sondas de absorción atómica ya preparadas. La Comunidad Galáctica esta muy tranquila; algunos opinan que se va a cambiar la órbita de la estrella enana. Voy a tratar de manteneros informado. Después de una inversión tan grande, no se puede dejar que a esta colonia la destruya un acontecimiento catastrófico; si se dieran cuenta de este hecho, es posible que adopten algunas medidas paliativas.

Sé que es difícil que entendáis que no todos los habitantes actuales pueden permanecer en el planeta porque es pequeño; los recursos naturales del planeta son finitos. En estos nuevos tiempos, tendréis la oportunidad de desarrollar otras colonias si fuera necesario, tendréis que mantener el equilibrio biofísico del planeta y de todo lo que vive en el, al igual que mi sociedad actualmente mantiene tres colonias asociadas al planeta madre.

Vuestro gobierno actual quiere mantener el control y seguir con lo que tenían planeado, a pesar de la presencia de la Comunidad Galáctica, porque tienen la intención de legitimar la posesión de los territorios. Pero esta opción no existe porque será la frecuencia la que determinará quién se tendrá que marchar y quién se quedará en esta nueva sociedad. Es posible que los reptiles les adopten, con lo que la investigación genética podría continuar en sus propias colonias. Mira, nadie los va a echar pero no podrán reencarnarse en el planeta Tierra debido a que la frecuencia va a cambiar. Sabíamos que mientras esperaban a que se considerara a los terrícolas una raza, los reptiles solicitaron oficialmente que en el planeta Marte hubiera una colonia mixta de reptiles y terrícolas. Si los planes de vuestras élites fallaran en la Tierra, quieren asegurarse de poder usar el planeta Marte. Sería una idea buena si no fuera porque la asociación con los reptiles hará que la colonia sea poco fiable. Es posible que se conviertan en vecinos indeseables, pero parece que tendréis que vivir con ellos en vuestro sistema solar, si esto llegara a pasar.

Ahora algunas preguntas específicas.

Ipyonic pregunta, ¿qué puedes decirnos de Fukushima? La fuga de plutonio en el reactor 4 es horrible. ¿Que hará la Comunidad Galáctica? ¿Están ya ahí?

-Ipyonic, vuestra raza tiene la responsabilidad exclusiva de solucionar los problemas causados por los errores cometidos por vuestras sociedades. Para se os considere como una raza, tenéis que demostrar que sois responsables de vuestras acciones; no se os puede tratar como niños que constantemente necesitan atención y ayuda de los adultos. Esta es la realidad, a partir de ahora tenéis que decidir si vais a ser "adultos" o "niños". Como los gobiernos que habéis elegidos son cada vez más elitistas, la Comunidad Galáctica intercederá en la

nueva colonia, la cual pronto será posible gracias al 10 por ciento de la población que tendrá una frecuencia del nivel uno. A los Pleyadianos les pedirán que neutralicen los efectos en las regiones restantes donde estén las nuevas ciudades. Con los movimientos tectónicos, el magma del planeta absorberá la radiación de las plantas de energía atómica que acaben enterradas durante este proceso.

José pregunta, ¿que son las manifestaciones paranormales? ¿Son reptiles?

-Joseph, las manifestaciones paranormales son los fenómenos anormales que ocurren en la tercera dimensión. Un barco se vuelve visible, un ser artificial proyectado con bio-holografía a través de una pared, interacciona con los objetos, o vuela, todas éstas son creaciones de la ciencia avanzada de la tercera dimensión. Algunas personas tienen una activación cerebral más grande causada por una anomalía genética y pueden ver fenómenos extraños, ser testigos de escenas en universos paralelos o ser capaz de ver a distancia, pero no tienen control y no saben cómo interactuar con esta facultad. Estas personas nunca saben lo que están viendo, por qué, o donde se producen estos hechos.

Un amigo pregunta, pienso llevar a mi familia a un lugar que espero que sea seguro. Si os dieran ordenes de que nos ayudéis, ¿cómo sabremos que sois vosotros? Los reptiles y sus grises también estarán allí!

-Amigo, creo que CB (el capitán Bill) te ha dado consejo. Pero, de todas maneras, date cuenta de que cualquier astronave que intente rescatar a los supervivientes no será de los reptiles. Los reptiles saben que no pueden intervenir directamente en esta colonia humanoide por lo que no debes preocuparte. Las naves de Andrómeda, Pléyades, Aldebarán, Sirio, Arcturus, Camelopardalis, Alkaid, Krulians, y otras, continuarán aquí porque se lo pidió la Comunidad Galáctica. Por lo tanto, los reptiles no participarán directamente porque sus naves se pueden detectar fácilmente.

Yorick pregunta, ¿en que momento exacto es cuando el alma se junta con el feto humano o con un recién nacido? Como la prevención del embarazo no siempre funciona, pido disculpas pero se pueden tolerar los abortos?

-Yorick, una vez que el feto se empieza a formar podría usarse para una reencarnación, pero en la realidad el alma sólo se transfiere al feto--en el caso de los terrícolas--entre los 90 y 120 días de la gestación, porque sólo entonces es cuando el cerebro estará listo para ser estimulado. De todas maneras, un aborto es un proceso que sólo se debe utilizar como el último recurso, no para evitar embarazos que se debieron a comportamiento irresponsable o a la falta de una preparación adecuada. Espero que esto haya solucionado tus dudas.

Hoy tengo que regresar pronto porque tenemos una jornada laboral completa para ayudar a hacer cambios grandes en la base del Antártida. Más de un centenar de naves espaciales están allí en estos momentos. Nos veremos en unos días.

Amigos, no dejéis que los acontecimientos que van a pasar os estresen, todo el universo es cíclico. Las blasfemias retrasarán vuestro desarrollo o evolución. Estéis o no estéis encarnados, vosotros sois seres inteligentes con una unidad individual que forma parte de toda la cadena de la evolución o desarrollo. Un árbol para generar luz debe arder; los seres inteligentes puede generar luz espontáneamente.

La bio-luz también existe en vuestro planeta, las luciérnagas generan la luz espontáneamente y muchos animales marinos también generan luz. Hay células que emiten luz orgánica, es decir, la luz puede existir biológicamente en todos los seres vivos, pero en el caso del aura, la longitud de onda es muy diferente de la luz que existe en la tercera dimensión, es la luz de la cuarta dimensión. Encontraréis algunos seres de la tercera dimensión que pueden emitir luz; simplemente pueden iluminar de la misma manera que hacen las luciérnagas. No pensar que estáis viendo fantasmas; simplemente viven en lugares en los que la luz corporal es una necesidad vital. Todo está escrito en el genoma. Con la tecnología genética avanzada, se pueden crear flores que literalmente iluminan tu camino. Todavía tenéis que ver muchas cosas buenas; apenas habéis comenzado a conocer el universo.

[Video 49](#)

[Respuestas de un extraterrestre de la galaxia Andrómeda – vídeo 49, 24 de junio del 2011.](#)

Jonathan y Rose preguntan, ¿Mythi puedes explicar este crop circle (círculo de la cosecha)? Parece que fuera tiene diferentes pequeñas líneas rectas, que tienen posiciones diferentes.

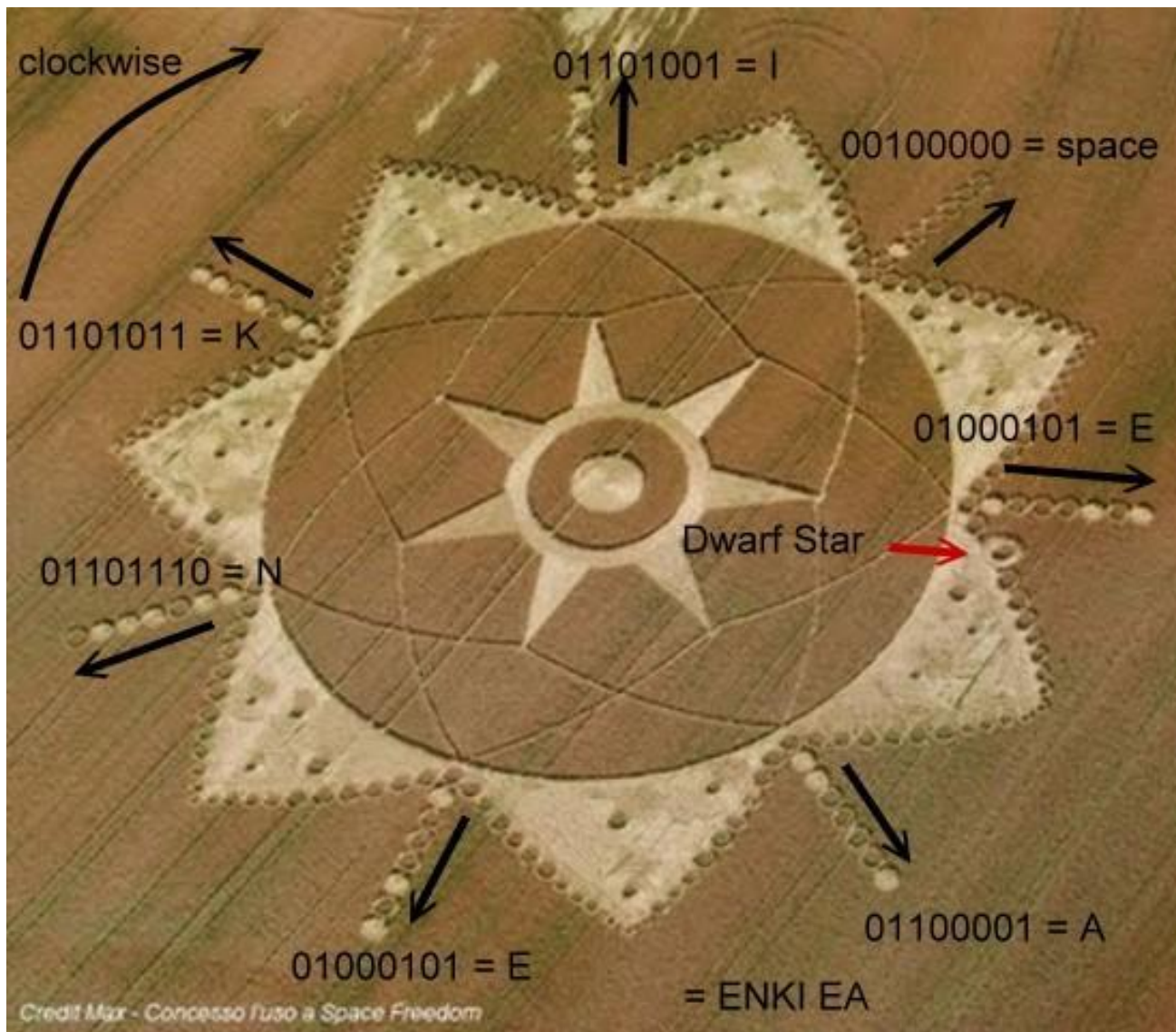

-Jonathan, este es un hallazgo interesante, es un viejo símbolo Atounian con algunos detalles extras. Externamente este símbolo tiene codificados rayos de luz con el nombre de "ENKI EA", que se refiere al Dios Creador y Maestro de la Tierra, el genoma humanoide, un nombre utilizado desde la época de los Saxas, Atlantis, sumarios y Ptah de los egipcios. Este es el Dios del conocimiento, el creador supremo. Muchas culturas europeas han adoptado y adaptado "EA ENKI" en sus culturas. La estrella que esta afuera, marca los puntos cardinales y un planeta, estrella enana en este caso, la estrella que ellos llaman "Lucifer" o "estrella de la mañana", que viene del espacio exterior, entrando en vuestro sistema solar desde el sureste. La antigua civilización Hopi hace miles de años trajo el concepto de "ENKI AE" del norte de Eurasia a las Américas adaptándolo a su cultura, hablando de la adjudicación final de la humanidad, "Dios" enviando la Kachina azul y roja, que son los colores preferidos del creador supremo Dios para purificar a la vieja Tierra; un folclore interesante.

Todor pregunta, Mythi cuando empezaron estas reuniones dijiste que los otros dos planetas, donde el 90 por ciento de la gente se reencarnarán, tienen a nivel muy atrasado de desarrollo. ¿Significa que esas personas no van a tener nada que tenemos ahora--no habrá tecnologías, ni Internet, ni electricidad--y cuánto tiempo tardarán en alcanzar el nivel 1?

-Todor, en el primer planeta la sociedad será como en la Edad Media temprana, mucho antes de que la tecnología se invente. El segundo planeta está en la fase inicial de la revolución industrial, como estaba la Tierra hace 200 años, todavía a cierto tiempo de la tecnología actual. Para alcanzar el nivel uno, estas sociedades tendrán que desarrollarse de manera parecida a lo que vosotros hicisteis; sólo el tiempo podrá decir cuánto tardarán.

Todor pregunta, Mythi si nuestro planeta ahora es tan malo, con armas, guerras, hambre, enfermedades, etc., ¿por que decidieron 7 mil millones de personas reencarnarse exactamente aquí? ¿Es la Tierra el único planeta con un nivel 0 que queda?

-Todor, no todos los siete mil millones decidieron ellos mismos. La mayoría de estos espíritus son nuevos, creados por las parejas que los tienen. En la última fase de la Tierra os habéis reproducido mucho más de los que se podía esperar. La culpa de este crecimiento la tienen vuestros gobiernos, que quieren mantener a la gente ignorante para robarles los recursos naturales de sus regiones. Este estado de ignorancia es lo que creó el caos en la población del planeta. Cuando en este siglo vuestras élites se dieron cuenta del error logístico que habían cometido, que pone en peligro la estabilidad del planeta, planearon reducir vuestra población dramáticamente.

Algunos amigos quieren información específica de los gatos, que son animales considerados intrusos o forasteros desde hace mucho tiempo.

-Los Atounians trajeron a los grandes felinos hace unos 12.000 años. Muchas culturas utilizaron a los leones, leopardos y tigres, desde los Lemurianos, Atlantis, Saxas, egipcios y América del Sur, para proteger las zanjas y las zonas cerca de las entradas de antiguas "ciudades" subterráneas. Estos animales vienen de planetas de caza en la Andrómeda. Más tarde trajeron el gato doméstico del planeta de los Atoun, como un regalo para los reyes Saxas y posteriormente para los faraones egipcios, como criaturas "especiales" que purificaban el medio ambiente de las plagas y las influencias negativas. Son animales sensibles, independientes y orgullosos, y como evolucionaron originalmente en planetas con un diferente tipo de iluminación, pueden ver frecuencias que los ojos desarrollados en la Tierra no pueden ver. Pueden ver nuestros campos de invisibilidad.

Las siguientes preguntas son del amigo Dean que ha combinado varias preguntas recibidas en docenas de correos electrónicos.

1 -Amigos, me gustaría saber si en la 4ª dimensión podremos todavía tener actividades físicas, como comer, dormir y relaciones sexuales?

-No sé por qué necesitáis saber cosas que no os afectarán hasta que evolucionéis durante miles de años, pero da igual. Por lo que sabemos, estas funciones biológicas todavía existen en otras dimensiones, distintas de las nuestras porque hay mucha más energía, la luz se convierte en parte de la forma física, y esto produce cambios estructurales en la dinámica cuántica que se usa para sentir y es necesaria para las cualidades físicas.

2 -¿Comenzará la nueva era con una edad de hielo?

-Cuando la estrella enana pase, la radiación solar aumentará y esterilizará el suelo, y habrá movimientos tectónicos que lanzarán miles de toneladas de ceniza volcánica en la atmósfera. Debido a esto, se espera que las temperaturas disminuirán considerablemente por todo el mundo. Esta mini edad de hielo será como una pasteurización de la radiación ambiental después del bombardeo. Vuestros gobiernos lo saben; han almacenado las semillas de las plantas comestibles para controlar los alimentos después de la cauterización de la tierra. Los extraterrestres ayudarán a las sociedades que sobrevivan durante esta difícil etapa de adaptación hasta que se estabilice la atmósfera del planeta.

3 -Si la Tierra y la galaxia tienen hemisferios superior e inferior, también los tiene el universo?

-No, las posiciones de las galaxias en el universo son aleatorias; no existe por de abajo o por arriba. Todos los sistemas solares y las galaxias tienen un centro que lo crea su movimiento de rotación y desde ese lugar de equilibrio de la masa gravitatoria se define la parte superior e inferior del hemisferio.

4 -Mythi, ¿cómo sabes tanto de como funciona la cuarta dimensión, teniendo en cuenta que tu también perteneces a la tercera dimensión?

-Mira, nosotros estamos en el nivel 5 de la tercera dimensión, esto significa que sabemos más del universo tú que estas en el nivel básico ¿verdad?

5 -Los Pleyadianos que se encarnarán aquí en la nueva era, ¿tendrán una frecuencia del nivel 1 para que sea la misma que la del planeta?

-Sí, los Pleyadianos tienen colonias que están en el nivel 1 y algunos se encarnarán aquí como misioneros para traer nuevos conocimientos.

6 -¿Hay muchos espíritus nuevos que nazcan en las sociedades más avanzadas?

-Sí, los espíritus nuevos creados por las sociedades más desarrolladas son el producto de semillas que son más puras y ricas en conocimiento, que dan lugar a espíritus nuevos que tienen las características de sus padres.

7 -¿Que colonia donó la mayor parte del ADN dela raza caucásica?

-Todos los caucásicos proceden de las colonias de los Pleyadianos. Los rusos y sus tribus vinieron de las colonias Atounian. Los asiáticos de personas de diferentes lugares en la Vía Láctea. Los latinos vienen de las colonias de los Arcturians y los Krugs. Las tribus del Oriente Medio se derivan de diversas razas de Sirius, y lo mismo los negros de África.

8 -Si una persona no siente nada, o incluso se siente bien cuando hace algo malo, ¿eleva eso su frecuencia?

-Por supuesto no. Si el comportamiento le beneficia a él pero le perjudica a los demás, esa persona es una aberración en esa sociedad. Está en el lugar equivocado, no pertenece en ese lugar y se le debe aislar o enviar a su propio ambiente. Sólo puedes mejorar tu nivel de frecuencia cuando estás en armonía con el medio ambiente.

9 -En la nueva era ¿será probable que los seres humano se reproduzcan sexualmente con otras colonias?

-Sí, esto generalmente ocurre cuando dos razas humanoides tienen algo en común y procrean descendientes mutuos. A veces esto es muy bueno para las razas involucradas, ya que pueden adquirir nuevas características y obtener más resistencia física.

10 -¿Estaríamos preparados para entrar en la Comunidad Galáctica si los reptiles no nos hubieran dado tecnología avanzada?

-Una sociedad no depende de su tecnología para ser parte de la Comunidad Galáctica, sólo se basa en el nivel de frecuencia. La Comunidad proporciona, sin ningún problema, la tecnología necesaria para que se desarrollen las sociedades que hayan sido reconocidas oficialmente.

11-¿Tuvo la Tierra una frecuencia más alta en el pasado? ¿Teniendo en cuenta que ha albergado colonias avanzadas? ¿Oscila o crece la frecuencia? ¿O depende de la conciencia de la civilización?

-No, la Tierra experimentará un nuevo nivel de frecuencia única de esta nueva era. En el pasado, en el planeta se establecieron colonias que tenían alteraciones del ADN, para que evolucionaran en ciertas regiones. Fueron experimentos específicos por lo que una vez que alcanzaron la frecuencia prevista, tuvieron que llevárselos del planeta para que siguieran desarrollándose en un ambiente apropiado.

12 -Si mi infancia fue violenta, ¿reduciría mi frecuencia?

-No, tu voluntad libre es lo que determina tu grado de concienciación. Hay flores que nacen en el estiércol, si la persona tiene un buen carácter, con independencia de lo que le pase o cuanto sufra, mantendrá su personalidad a pesar de todas las vicisitudes.

13 -La ciencia teórica actual afirma que hay multiversos con otro "yo" en los que viven, decidiendo cosas distintas y viviendo en diferentes límites físicos del espacio. ¿Es esto cierto o somos como los copos de nieve, que no hay dos que sean iguales?

-No, no existe un "espejo" de nuestra realidad cuántica; todas las personas son únicas en el universo, independientemente de en que dimensión vivan. Esto es simplemente una novela de las mentes fértiles.

14 -¿Cuales fueron los hechos que dieron lugar a que se creara y organizara la Comunidad Galáctica?

-La Comunidad Galáctica empezó hace unos 11 mil años después de que hubiera una guerra global de varias grandes civilizaciones que querían controlar los planetas y los sistemas solares. Muchas civilizaciones se volvieron extintas, planetas enteros fueron destruidos, el caos en el comercio y la producción de recursos naturales destruyeron a muchos sistemas solares. Después de una tregua, hubo varias reuniones de los líderes de las sociedades que propusieron la creación de las comunidades galácticas regionales, que tendrían representantes de todas las sociedades que tuvieran relaciones mutuas, a partir del nivel 1, para mediar los conflictos y para proteger a las colonias en desarrollo que tuvieran un nivel básico.

15 -Si otros planetas pueden llegar al nivel 1 en la Comunidad Galáctica sin tener que sufrir catástrofes, ¿Cómo se decide cuando es el momento adecuado para contactarlos?

- Amigo, las colonias no necesitan sufrir un desastre para cambiar de nivel de frecuencia. En el caso del planeta Tierra, fue una coincidencia. Nuestra colonia nunca ha padecido ningún desastre cuando el nivel cambió. Lo que hace que cambie la frecuencia es el nivel de concienciación y la armonización de una sociedad en su conjunto. El aura del planeta permanece proporcionalmente inestable mientras haya grandes diferencias sociales y persista el sufrimiento causado por la distribución injusta de los recursos naturales. En una sociedad del nivel uno las diferencias entre los habitantes casi dejan de existir, lo cual da lugar a un ambiente de optimismo y bienestar. Si tu planeta tuviera el número ideal de habitantes, sería posible proteger a esa población de los acontecimientos que se avecinan, pero vosotros sois muchos, más de 10 veces lo que sería físicamente posible de proteger. Cuando una colonia conocida pasa al nivel 1, se la invita automáticamente para que pertenezca a la Comunidad Galáctica en su correspondiente región del universo.

[Video 50](#)

[Respuestas de un extraterrestre de la galaxia Andrómeda – vídeo 50, 29 de junio del 2011.](#)

Carlo pregunta, ¿Mythi cuáles serán las consecuencias si se desviara la estrella enana como dijiste que podría suceder en el último vídeo? ¿Todavía habrá acontecimientos este otoño, como el colapso de nuestro sistema financiero? ¿Se estropearán nuestros satélites? ¿Veremos dos soles?

-Carlo, no veréis dos soles si se desviara la ruta de la estrella enana porque no se acercará a la Tierra. Como vuestro gobierno ha implementado su agenda, incluso si se desviara la estrella, los actos programados ocurrirán debido al aumento de la actividad solar, la inversión de los polos, etc... Todo es una excusa para artificialmente crear desastres y para aislar a los habitantes que permanezcan en sus respectivas áreas al no darles información de satélite de lo que está sucediendo en otras partes del planeta...

Tade pregunta, Mythi ¿que sabes de las inundaciones del río Missouri? ¿Por qué lo están haciendo las "élites", si es que lo están haciendo?

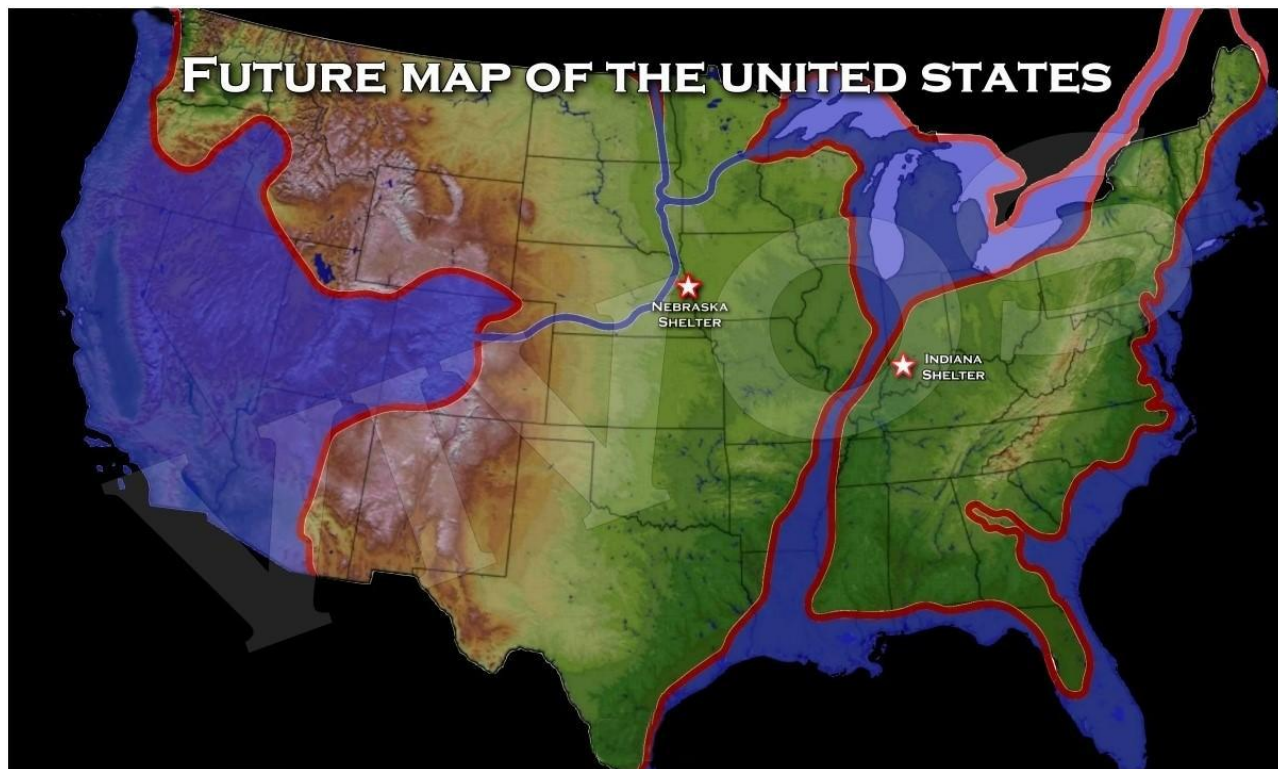

-Tade, existen grandes fallas en América del Norte, tu gobierno sabe que es sólo una cuestión de tiempo antes de que los acontecimientos sucedan. Todo indica que están planeando tomar medidas para empezar a reducir la población. No nos preguntes por qué no intervenimos. Todavía no podemos interferir en vuestra sociedad. Tenéis que demostrarle al universo que vuestra sociedad es viable, no viceversa. De todos modos, respondiendo a tu pregunta, CB (el capitán Bill) me mostró un mapa de esta región que tú hiciste y se parece mucho a lo que sucederá en esta región después de un acontecimiento inminente ocurra, que sería causado por la retención de agua en el norte que más tarde se soltaría deliberadamente para que parte del territorio se deslice en el océano. La base arcturiano en las Bermudas ya está lista porque la actividad de las placas tectónicas del Caribe podrían empezar este desequilibrio en el Golfo de México.

Irving pregunta, teniendo en cuenta Nibiru, me pregunto si me podrías decir cuales serán los mejores lugares para sobrevivir o a lo mejor nos podrías dar un mapa con los mejores terrenos que tengan menos peligro tectónico. También estoy considerando tratar de conseguir 50k (cincuenta mil) para comprar 2 plazas en el refugio de Vivos.

-Irving, creo que esto ya ha sido contestado en parte. Os podréis proteger marchándoos de las costas y las regiones que se van a caer al mar; no te va a garantizar nada que te metas en un refugio o no. Si te hace sentir mejor o más seguro y tienes acceso a uno, haz lo que quieras. Estos grandes refugios pueden ser peligrosos al correr el riesgo de no poder salir si las entradas se sellaran por deslizamientos o torsión de las estructuras. Un metro subterráneo o incluso las alcantarillas que tengan muchas salidas, son opciones que yo utilizaría si fuera necesario. Un lugar sellado en el que nada ni nadie será capaz de entrar, pueden convertirse en una tumba bien cerrada de la que nadie podrá salir.

Paul pregunta, ¿cuan grande podrá ser el cambio de los polos? Los Zetas afirman que serán 90 grados con los nuevos polos en la India y el Brasil; ¿estas de acuerdo?

-Paul, esta gente Zeta tiene información que prácticamente es imposible que pase. Mira, no se puede asumir que los polos geofísicos se inviertan con la configuración tectónica actual. No hay ninguna evidencia para esto porque el peso que se generará debido a la interacción de las placas y su nueva posición, determinará la inclinación del planeta y cual sera el cuadrante y el ángulo después de que ocurra la interacción de las fuerzas gravitatorias. Si tenemos en cuenta la tendencia de estas interacciones, independientemente de que se produzca un cambio en la órbita lunar, el polo geográfico podría estar situado en el eje Australia - Norte de Europa. Mira, esto no es una afirmación sino todo lo contrario; sería frívolo afirmar algo sin tener todos los datos para contestar una pregunta.

Pablo pregunta, dicen que algunos no van a tener cuerpos humanoides; tendrán un cuerpo como el de un pulpo en un planeta de agua. ¿Estas de acuerdo? Los Zetas también dicen que van a habitar la Tierra con cuerpos creados con ingeniería genética, que serán híbridos del ADN humano y del Zeta. ¿Estas de acuerdo?

-Pablo, no sé quiénes son los Zeta pero cuanto más hablas más dudo que existan. Los humanoides son siempre humanoide. La manipulación genética se dejó de hacer en esta colonia desde hace mucho tiempo, la sociedad que controlará el planeta en esta nueva era con una interacción intergaláctica, seréis vosotros con un nivel de activación cerebral que será consistente con la nueva frecuencia del planeta. Cualquier otra afirmación es un cuento para asustar a los niños.

Dinand pregunta, en tu último vídeo se muestra cual es la posición actual de la estrella enana. ¿La Tierra, el Sol y la estrella enana forman un triángulo, por lo que se cumplieron las condiciones para que se pueda ver a la estrella enana? (La luz del sol se refleja hacia la Tierra desde la estrella enana)

-Dinand, sólo será posible ver a la estrella enana cuando esté a la misma distancia del sol. La estrella enana absorbe la luz, el campo de energía que crea delante suya distorsiona la luz y no se puede detectar con una visión normal. Si mantuviera su ruta, empezarías a ver que se aproxima a principios de septiembre.

También mencionaste que las élites piensan ir a Marte y vivir con los reptiles. ¿No creará esto problemas en el futuro?

-Mira Dinand, en la tercera dimensión del universo las cosas no son ni remotamente perfectas. De todos modos, dos planetas en vuestro sistema solar estarán poblados con humanoides. No tienes que preocuparte porque los reptiles no quieren tener problemas con la Comunidad Galáctica. En algún momento estas élites ya no serán las élites, sin lugar a duda, y la Tierra por su gran potencial siempre será el patrocinador principal del sistema. El mismo progreso tecnológico que los reptiles comparten con vuestras élites, también lo tendréis aquí así que no tenéis que tener ningún miedo.

Tade pregunta, Mythi en teoría nosotros y todo esto comenzó con una "gran explosión (big bang)." Y esta ola de la gran explosión que se propagó por todo el universo, ¿se ha detenido en algún momento? ¿O todavía se está propagando? ¿Y queda alguna raza en el universo de la tercera dimensión de las que primero evolucionaron después de la "gran explosión"?

-Tade, han pasado aproximadamente 14 mil millones de años desde el acontecimiento cósmico que dio lugar a este universo en la tercera dimensión. No fuimos los únicos y ni los primeros. Nuestro universo se expandió rápidamente en el primer mil millones de años y ahora está disminuyendo la velocidad poco a poco. Teniendo en cuenta como se agrupan las galaxias, un día dejará de expandirse y las galaxias estarán más agrupadas, lo que en la práctica significa que el universo será más pequeño. Desde los primeros 500 millones de años, los planetas que se enfriaron más rápidamente comenzaron a tener vida y se introdujeron los primeros seres inteligentes después de los primeros mil millones de años. Muchas razas empezaron hace tanto tiempo que ya no están en la tercera dimensión. Es imposible saber con certeza cual fue la primera raza, es posible que esta información exista en los anales de la historia de la cuarta dimensión.

Boris pregunta, ¿Estás seguro de que existe un "creador" de las dimensiones y del espacio, o es posible que la vida se desarrollara a partir de la "gran explosión" sin que interviniera ningún ser inteligente?

-Boris, no es posible que algo aparezca de nada. El quantum de energía que comenzó la expansión y la consiguiente creación de nuestro universo fue deliberadamente causado por las civilizaciones de energía pura; ellos siembran universos, como uno que siembra los árboles frutales, que les dan el apoyo de la luz. Cuanto más cultos o ilustrados somos, nos volvemos más una parte de ellos, hasta que un día estemos con ellos y seremos iguales a ellos.

Vogler pregunta, Mythi, me gustaría saber si conoces a Alex Collier y lo que piensas de la afirmación de Alex que los Andromedanos pueden viajar en el tiempo, teniendo en cuenta que tú claramente dijiste que el viaje en el tiempo no existe. Me parece que Alex es tan sincero como tú pero tal vez nos podrías dar tu opinión acerca de las afirmaciones de Alex?

-Vogler, como he explicado anteriormente, no se puede viajar a otros tiempos. Es posible que a los que no lo pueden entender les gustaría que fuera la realidad. Pero no me voy a inventar un cuento sólo para complacer a algunos. Los únicos viajes "en" el tiempo, es la transferencia instantánea a lugares muy distantes en el tiempo y el espacio. Los pliegues del tiempo acortan las distancias, son entradas remotas, lo que refleja dos realidades físicas que están lejos una de la otra. El futuro no existe y el pasado se ha ido. Es así de simple. Existen las técnicas de programación holográfica del futuro con la que se crea una ciudad entera; esto es muy interesante, ya que permite obtener una previsión perfecta de las tendencias y los recursos para ese estudio específico. Puedes proyectar 20 años holográficamente para ti y tu familia, los niños, etc... O 100 años para una sociedad entera, en 4D (cuatro dimensiones) con mayor calidad que la que tienen vuestras películas, porque puedes incluso tocarlo, todo es natural. Pero todo es cibernética, ciencia tecnológica pura.

Pablo pregunta, CB (capitán Bill), ¿por qué tienes un acento ruso? ¿No eres de Andrómeda?

-Pablo, voy a responder por él. El traductor más completo que existe en el cerebro, es el de tu lengua materna. Cuando nos comunicamos uso el traductor de su cerebro y hablo en portugués. Es posible que a un nativo del inglés le suene el acento como de algún otro idioma extranjero. Pero de todas maneras el ruso y el portugués no tienen absolutamente nada en común.

Rolis pregunta, tendrán el 10 por ciento de las personas que sobrevivan la misma codicia y deseo de poder?

-No Rolis, con tiempo escogeréis a vuestros líderes que serán los ingenieros sociales, y el principal objetivo debe ser siempre mejorar la calidad de vida de todo el mundo. En un planeta con una frecuencia más alta, los ideales de los líderes también serán más altruistas y menos personales.

Pam pregunta, si los reptiles y las nuevas reencarnaciones de los humanos en la Tierra tuvieran frecuencias diferentes, no se permitirán reptiles aquí. No habrá élites corruptas aquí a pesar de que Marte está cerca, no podrá existir ninguna interacción puesto que las frecuencias serán diferentes, ¿es esto correcto?

-Estas equivocada Pam, la diferencia en la frecuencia define el nivel de desarrollo cerebral y que seres espirituales nacen en el Tierra. Esto no impide que seres que no tienen la frecuencia sigan viviendo o trabajando aquí en el planeta. Si se mueren, no podrán volver a reencarnarse aquí. Por supuesto, en esta nueva etapa de desarrollo deberíais estudiar a los inmigrantes que quieran vivir aquí, y establecer normas y limitaciones que estén basen en vuestras leyes. Vais a ser una raza soberana y tendréis el derecho de denegarle la entrada o inmigración al planeta a los que deseáis.

[Video 51](#)

[Respuestas de un extraterrestre de la galaxia Andrómeda – vídeo 51, 5 de julio del 2011.](#)

Hola amigos, estamos trabajando mucho aquí, hemos completado el estudio de las zonas tectónicas submarinas e instalado sondas centrales en 16 lugares diferentes del planeta. El núcleo del planeta se compone de un 8 por ciento de níquel, se derritió debido al el bombardeo de la energía cósmica que se recibe principalmente desde el cuadrante sur. Esto todavía no es una preocupación, pero requiere que se mida en tiempo real. Pero esta noche vamos a tener algo de tiempo para hablar.

Un amigo pregunta, ¿qué pasa con la estrella enana y los próximos acontecimientos?

-Amigo, el sistema de la estrella enana está dentro del sistema solar, no se ha interactuado con Júpiter, Venus, Saturno, Marte o Mercurio porque por casualidad estos planetas están al lado opuesto de la zona donde está entrando en el sistema solar. Su mayor interacción parece que va a ser con el planeta Tierra. Una nave espacial Krulians que tiene un gran rayo de tracción esta detrás del sistema, pero no está haciendo nada. Continúa en su trayectoria original. El movimiento tectónico está a punto de reordenar el mundo, y al acercarse la estrella enana esto dará lugar a que cambie la posición del eje de rotación del planeta. Os mantendré informados.

Steve pregunta, ¿Mythi, estás tu y tu tripulación observando el estado de la central nuclear de Ft. Calhoun en Nebraska, que se mantiene en secreto sin informarle a la gente? ¿Vais a cerrar las plantas de energía atómica antes de que podamos terminar nuestras preparaciones para los próximos acontecimientos de septiembre? ¿Cuánto tiempo nos queda para prepararnos antes de que no haya electricidad?

-Steve, esta planta nuclear ya se debería estar apagando, el gobierno podría proporcionar energía alternativas de otras áreas. Si vives en esta región, debes quedarte porque es un área de tierra firme.

Vicky pregunta, ¿tiene la Comunidad Galáctica un sistema de justicia para encargarse de los seres que hacen cosas terribles?

-Vicky, la Comunidad Galáctica tiene instalaciones para integrar socialmente a los seres que se consideran perjudiciales para cualquier sociedad. A los piratas y los bandidos se les lleva allí y se les somete a una rehabilitación extensa. Por lo general, cuando salen encuentran el lugar que les corresponde en sus sociedades.

Jose pregunta, que razas extraterrestres son las responsables de los secuestros, que también se llaman encuentros del 4º tipo, y cual es la objetivo de estos secuestros?

-Joseph, como ya he explicado los secuestros siempre los llevaron a cabo razas humanoides y no humanoides para hacer investigación genética. Diversos tipos de grises hacen la investigación para mejorar genéticamente sus razas; los reptiles intentan hacer un híbrido con razas humanoides para crear colonias que sean considerados humanoides, etc. En esta etapa de esta colonia este tipo de actividad científica ya no está autorizada, pero aún así, se siguen realizando con la ayuda y encubrimiento de vuestros propios gobiernos.

Mateo pregunta, Mythi, ¿puedes decirnos algo más acerca del receptor de energía inalámbrico que mencionaste antes? ¿Cómo funciona? ¿Que le pasó de verdad a Nikola Tesla? Hay rumores de que de verdad inventó un aparato de este tipo, pero nunca se hizo público.

-Mateo, los transeptores de moléculas programadas son una tecnología que tiene muchos miles de años, son marcadores monolíticos que se utilizan en la navegación y para hacer aparatos cuya apariencia no permite que se sepa cual es su función específica. Se pueden fabricar con cualquier pedazo de roca o cristal del tipo mineral compacto. No se utiliza el metal para transmitir la electricidad de fuentes externas, ya que podría influir la programación cuando se usa. Una pequeña piedra se puede programar para emitir y recibir frecuencias compatibles con las del cerebro y funciona como un transeptor (emisor, receptor) entre los cerebros que se hayan conectado con una programación previa. Puede ser programado para un individuo, se puede conectar con otro individuo específico o puede conectarse con la base de datos de una nave espacial, por ejemplo. Creo que ya he explicado esto en otra conversación. Nikola Tesla fue un misionero Pleyadiano que trajo muchos avances en el uso de la energía eléctrica y energía plásmica, pero muchas cosas no pudo hacer para que no cayeran en las manos de vuestros gobiernos que usan las tecnologías más avanzadas para propósitos bélicos. Los terrícolas todavía no estaban listos para muchos de sus inventos.

Grann pregunta, puesto que consistentemente elegimos a líderes que nos engañan, ¿cómo vamos a ser capaces de escoger mejores líderes en la nueva era?

-Grann, las cosas van a cambiar gradualmente. Cuando el planeta tenga la frecuencia nueva, será mucho más fácil reconocer al que tiene buenas intenciones, sin lugar a duda que se elegirá a los mejores y la sociedad los considerará líderes buenos. El favoritismo no tendrá ningún sentido una vez que el objetivo sea la transparencia y los recursos naturales del planeta se distribuyan de manera equitativa. La función de los más fuertes es cuidar a los débiles, no es abusar de sus debilidades. Cuanto menos debilidades tenga una sociedad, más rápido crece y genera armonía a todo lo que la rodea.

Tamn pregunta, ¿Mythi, qué puedes decirnos de los dibujos en las montañas de Nasca, Perú, que parece que podrían ser pistas de aterrizaje para aeronaves extraterrestres?

-Tamn, en los tiempos de los antiguos aztecas, incas y mayas, las aeronaves podían volar libremente por todo el planeta, con muy pocos observadores. Aeronaves grandes aterrizaron en el planeta. La gran pista de aterrizaje

que existe en Nasca fue para una gran astronave de los Pleyadianos, la cual aterrizó y ocupó aproximadamente 3.400 metros de su longitud. Había pistas adyacentes mas pequeñas para las aeronaves auxiliares que usó la astronave nodriza durante sus actividades en la región. Los dibujos de las figuras de animales eran para "decorar" el lugar donde los "dioses" llegaban. Estas pistas las construyeron los dioses con sus herramientas divinas que fueron los rayos de luz y la levitación, cortadores de montañas; las mismas herramientas que utilizaron cuando ayudaron a estas culturas a construir sus templos y ciudades.

Heinz pregunta, ¿pueden los miembros de la "élite" que controlan la Tierra reencarnarse siempre en las mismas familias o familias consanguíneas, para llevar a cabo su agenda? O ¿cual es el motivo para llevar a cabo su agenda si no pudieran beneficiarse del resultado de su "trabajo final"?

-Heinz, usáis la frase "los iguales se atraen", describe a algunos espíritus de un linaje viejo. De los muchos espíritus que se murieron de estas familias, algunos volvieron con la intención de cambiar las cosas, para ayudar a los que estaban cambiando los acontecimientos familiares, pero por culpa de su debilidad espiritual cuando volvieron al sistema de poder se olvidaron de que querian mejorar sus comportamientos. En esta frecuencia baja, el poder y la riqueza son un gran impedimento para la evolución espiritual, que sólo realmente lo superan los espíritus fuertes y justos. Su reinado se acabará cuando cambie la frecuencia del planeta, la cual separará el grano de la paja; tendrán que recomponerse y empezar a aprender de nuevo cómo controlar esta debilidad--causada por la riqueza y el poder--para poder ayudar a otros seres humanos.

Jerry pregunta, ¿Mythi, que es lo que se ve en el cielo?



-Jerry, esto parece que es una astronave de una civilización humanoide del centro de la Vía Láctea, que estableció una colonia en un planeta en un sistema solar muy cercano al vuestro que llamáis Epsilon Eridan. Las aeronaves tienen tres bolas, un más grande en el centro y dos más pequeñas a los lados montadas en una estructura que tiene el perfil de un boomerang. Esta entrada en la atmósfera generó un campo de fuerza de interacción que calentó el aire y produjo una condensación del vapor que tuvo el color del fuego en este caso al iluminarlo el sol poniente.

Barbara pregunta, he visto en sitios que la cronología de los acontecimientos que se avecinan se acerca rápidamente. Son fiables y todo está sucediendo mucho más rápidamente de lo esperado... ¿Tu que piensas Mythi??

-Barbara, realmente en este periodo en el que la frecuencia fluctúa y el sistema es inestable, la impresión es de que el tiempo está fuera de tono. Sólo cuando todo el sistema solar se estabilice será cuando se sintonice, y con el tiempo todo estará de nuevo en sintonía con el medio ambiente. No sólo los seres humanos, sino las plantas, insectos y animales, ellos también sufren los efectos de esta adaptación nueva.

Boris pregunta, ¿es la longitud de los telómeros, que se encuentran al final del cromosomas humanos, la que es responsable de cuánto tiempo pueden vivir los seres humanos?

-Boris, como podrás entender en el futuro próximo, hay varias secciones en el genoma humano que determinan la posible longevidad, incluyen funciones regenerativas que son fundamentales para mantener el cuerpo físico en condiciones saludables. No es un segmento sino la interacción de varios segmentos del genoma los que integran estas funciones. Existen técnicas de regeneración que, independientemente del genoma, pueden activar funciones corporales que extienden la salud en un ambiente adecuado. En el nivel uno de la frecuencia, éstas técnicas serán sin duda parte de vuestra investigación con la ayuda de los avances científicos de otras razas extraterrestres.

Daisy pregunta, ¿es el cerebro el tejido físico y la mente la consciencia? ¿Cómo conviven los dos sistemas? ¿Cómo se contiene nuestra consciencia dentro del tejido físico que es el cerebro? ¿Emanan nuestros pensamientos de nuestros cerebros físicos o vienen nuestros pensamientos de otra dimensión?

-Daisy, el cerebro es una máquina biológica de la tercera dimensión que tiene la más alta tecnología. Al igual que todas las máquinas, para trabajar necesita energía. El cuerpo físico de la tercera dimensión proporciona la energía necesaria y el cerebro está listo para funcionar. Los animales sólo tienen un programa con instintos básicos y características de comportamiento de cada raza. En los humanos, a parte de este sistema básico, el cerebro se activa para recibir una programación mucho más avanzada, y es tu energía espiritual cuántica la que te proporciona este programa en el que se guardan todas tus experiencias y conocimientos. Esta energía que vive en tu cerebro, que le da toda esta información y funciones que tu personalizas, es la única parte tuya que viene de la cuarta dimensión para controlar el cerebro en la tercera dimensión. Tu eres tu mente y tu mente mueve todo lo que este disponible para interactuarse con ella... La mente es indestructible, la materia de la tercera dimensión se convierte en polvo. Conoces el dicho "una mente sana en un cuerpo sano" bueno, eso es lo que determina como volverás en tu próxima encarnación, si tu mente tiene problemas, volverás en un cuerpo que tendrá problemas, puesto que sólo podrás superar y corregir tus defectos al darte cuenta de cuales son tus problemas físicos. Si te encarnaste en un cuerpo impecable, tu tenías una mente buena cuando falleciste la última vez. Muchas veces conscientemente sabrás que vas a volver a un cuerpo que tendrá problemas físicos, pero sabrás que sólo así podrás corregir defectos importantes previos. Aprenderás a separar tu mente de tu cuerpo cada vez que desees sentirte "tu mismo" porque a veces el cuerpo físico es un obstáculo en el nivel básico en una sociedad donde existen normas o criterios para la apariencia, la altura, el color, la raza o la condición social.

[Video 52](#)

[Respuestas de un extraterrestre de la galaxia Andrómeda – vídeo 52, 12 de julio del 2011.](#)

Este es un mensaje de CB (el capitán Bill), antes de que Mythi conteste las preguntas.

La misión final del transbordador espacial Atlantis STS-135, que fue lanzado el 8 de julio, parece ser una acción específica en la última página de la agenda en el juego de los gobiernos, para comenzar los acontecimientos planeados. Sin que tenga ninguna función específica o justificada, con una economía que está en quiebra en el momento actual, esta misión de 12 días podría ser el comienzo de la desinformación que tendrá el objetivo de mistificar y justificar las medidas que van a seguir. Hay una gran posibilidad de que esta misión no regrese, por culpa de algo "sin ningún precedente" que se anunciará con posterioridad. Esto es mi intuición personal, que se basa en los hechos que deberán suceder en los próximos meses. Espero equivocarme, pero teniendo en cuenta los acontecimientos actuales y lo que el gobierno está "preparando" contra la población del mundo, creo que esto es una estafa para hacer otra "bandera falsa" (false flag) que distraiga a la población acerca de los acontecimientos

que se van a crear en secuencia. Prestar atención especial a estas "banderas falsas", ahora es el momento para que la gente se de cuenta de los hechos reales, y que no se dejen manipular como marionetas, y que las personas se unan sin prestar atención a que tipo de raza, religión o grupo étnico se trate.

Mythi, ¿que crees que va a pasar antes de octubre de este año?

-Bueno, los siguientes acontecimientos ocurrirán en cascada. A partir de este mes te darás cuenta de que los cambios se están acelerando, tanto el clima como los reordenamientos tectónicos. CB (el capitán Bill) me hizo una pregunta acerca de esta última misión espacial de tu gobierno y yo no voy a hablar de la agenda que están tramando. De todas formas, la actividad se incrementará con la influencia de la estrella enana una vez que cruce el cinturón de asteroides; es posible que muchos pedazos de rocas sean lanzados contra objetos que estén orbitando y que aumente mucho la energía cósmica por culpa de esta inestabilidad. No es un momento bueno para este tipo de actividad y ellos lo saben. Hace que sus acciones sean sospechosas teniendo en cuenta que esta pasando en estos momentos. En su posición actual la estrella enana se está acercando al sol, ya la están calentando las erupciones solares que se dirigen hacia la estrella enana, y su superficie se calentará y reflejará la luz solar y emitirá calor que hará que brille más y que tenga una apariencia ligeramente rojiza. Se espera que los terremotos y la actividad volcánica aumenten, en la dirección de las agujas del reloj en todas las juntas de las placas tectónicas. Si hubiera una actividad volcánica muy grande, que podría afectar a algunos de los grandes volcanes, la atmósfera tendrá muchas cenizas y esto podría impedir que se vean bien los acontecimientos, y podría disminuir mucho las temperaturas del mundo. Prestar atención a la Luna en estos momentos porque podría girar un par de veces cuando pase la estrella enana hasta que vuelva a la posición normal de equilibrio magnético; será la primera vez que podréis observar su cara externa, o lo que vosotros llamáis el lado oscuro. Estar atentos también a un gran número de asteroides que podría capturar la estrella enana y vendrían hacia la Tierra y la Luna. Esos asteroides no chocaran enteros contra la superficie de la Tierra puesto que se quemarán en la atmósfera. En el caso de la Luna, los asteroides que se estrellen producirán luces que se podrán ver fácilmente desde la Tierra.

Mythi, ¿cuando vais a intervenir para ayudar a esta transformación?

-Mira, cuando hablas de mí en realidad te refieres a todos los que están ayudando al planeta, que son muchas razas diferentes. Solo podremos ayudarlos cuando nos lo autoricen. Por lo menos ocho razas distintas están interviniendo en este proceso, con la lista de las coordenadas que nos disteis esperamos recoger a tus amigos con nuestra flota, puesto que tenemos los mejores conocimientos y estamos acostumbrados a intercambiar ideas. Dependiendo de lo que ocurra, esto podría suceder en octubre o noviembre.

Mythi, permanecerán el 10% de los seres humanos... ¿va a ver gente que tenga una vibración más baja y otros con una vibración más alta, o sólo sobrevivirán los que tengan la vibración más alta?

-No entendiste bien lo que dije. Se espera que esta colonia tenga aproximadamente de 680 a 700 millones de habitantes un poco más tarde del cambio de Edad. Esto se consolidó durante este siglo. Probablemente, esta población comenzará a crecer de nuevo en el 2060. Esto significa que después de este cambio a un nivel uno de frecuencia, habrá un grupo mixto de personas con la más alta y la más baja frecuencia. Cuando pase el tiempo, será una selección automática porque los que no tengan el nivel de frecuencia apropiado no volverán a nacer aquí en sus encarnaciones próximas. Puede que en el planeta vivan hasta mil millones de personas, esto dependerá en gran medida de los acontecimientos y lo que hagan vuestros gobiernos para "acelerar" la despoblación. Lo que yo voy a decir con certeza es que la "predicción" para que esta colonia este equilibrada sería el porcentaje ideal para que la población estuviera en una armonía perfecta con el planeta, y esto sucederá naturalmente.

Yorick pregunta, Mythi, ¿tenéis en vuestra sociedad suicidios (o intentos), homicidios y muertes accidentales; que hace tu sociedad con la víctima o con el delincuente?

-Yorick, la última vez que un voluntario se suicidó fue hace unos 900 años. Este fue un caso en el que el colega se sintió culpable por el accidente de una astronave que el pilotaba y su tripulación se murió. No le gusto ser el único superviviente. En nuestro intervalo de frecuencia actual, no hay ni crímenes o suicidios, ni víctimas o delincuentes.

Tami pregunta, Mythi, ¿en la nueva era aquí en la Madre Tierra, permanecerán las tormentas y la naturaleza como existen hoy en día?

-Tami, después del 2012 el planeta comenzará a curarse de todos los problemas que causaron los humanos y la naturaleza. La nueva sociedad será muy equilibrada y cuidará al planeta. A continuación, el planeta responderá proveyendo un clima más cálido. Existen técnicas que cuando os pongáis de acuerdo os ayudarán a controlar el tiempo para aprovechar las mejores áreas agrícolas que tengan precipitaciones y tiempo predecible, y podréis controlar grandes áreas. Todo esto se puede conseguir en una sociedad que piense a nivel mundial, para el bienestar de todos los que se puedan beneficiar de estas intervenciones. Siempre existirán áreas volcánicas porque la Tierra todavía posee una combustión interna pero todo el estrés acumulado hasta hoy en día se neutralizará por lo que el próximo milenio será muy tranquilo.

Todor pregunta, ¿qué le pasó a la Tierra y los terrícolas hace 3.600 años cuando fue la última vez que vino Nibiru? ¿Cómo sobrevivió la vida en la Tierra?

-Todor, hace 3.600 años la Tierra tenía muy pocos habitantes en comparación con los actuales. Existen muchas ciudades subterráneas que ahora estáis descubriendo en diversas regiones del planeta, algunas con una capacidad para miles de personas. Muchas personas, que fueron asesoradas y ayudadas por los "dioses", construyeron esas instalaciones cuando les avisaron lo que iba a suceder. Algunas colonias fueron literalmente trasladadas a otros planetas porque tenían un buen grado de desarrollo. Pero tenéis archivos de estos acontecimientos en algunas de las culturas supervivientes que hablan de las inundaciones, plagas, volcanes, etc...

Yorick pregunta, Mythi, nos diste información acerca de las razas que proceden de mamíferos marinos. La Comunidad Galáctica los considera humanoides. ¿Puedes decir algo de su apariencia, sus costumbres, barcos y biología? Estas razas son las que menos se conocen.

-Yorick, los delfines son sociedades muy buenas y avanzadas. De hecho no son atractivos para los humanoides de otras razas porque tienen una piel gruesa, los brazos y las piernas son un poco más cortos, los ojos son redondos y las caras tienen una forma anatómica diferente y muchos dientes. Existieron muchos miles de años antes de que se estableciera la Comunidad Galáctica, tenían muchos problemas con otras razas, sus astronaves fueron muy temidas, tenían muchas armas y estaban dispuestos a usarlas contra todo lo que consideraban una amenaza. Cuando se dispuso de los traductores de idiomas y se crearon las comunidades galácticas, ellos demostraron que son seres con un carácter muy bueno. Ellos trabajan íntimamente en varias colonias con los Arcturians.

Mythi, ¿hubo una batalla de "OVNIS" en Europa alrededor del 14 de abril del 1561? ¿Si la hubo, quien se peleó? ¿Qué razas? ¿Y por qué se peleaban?

-De acuerdo con los archivos de la base de datos, hubo un conflicto en esa época en Europa central entre las astronaves de los Arcturians y una flota de astronaves piratas de grises oscuros que estaban coleccionando material genético humano para llevárselo del sistema solar. Los controladores de las puertas de enlace de la Comunidad Galáctica avisaron a la antigua base arcturiana de Nueva Escocia en el Canadá, y ellos interceptaron las astronaves piratas. Hubo una batalla pero en aquellos tiempos no existían las cámaras por lo que no hubo ninguna interacción con la sociedad local.

Paul pregunta, ¿por qué hay tantas bases en la Antártida? Muchos países están representados allí, pero casi no hay ningún telescopio. Mencionaste un producto valioso que está a un kilómetro debajo del hielo. ¿Podrías explicarlo?

-Paul, los países que han establecido bases en la Antártida están ahí para garantizar que reciban una parte justa cuando se divida el continente. De hecho, esto se hizo porque el gobierno de los EE.UU. no compartió la información que tenía de la base extraterrestre en la Antártida, simplemente instauraron normas para que las bases de investigación se construyeran en la "costa". La base antártica no hizo nada ya que no interrumpían sus operaciones. En relación al nuevo mineral, no existe una vuestra tabla periódica. Es un mineral que no tiene ninguna resistencia a temperatura ambiental. Lo utilizábamos mucho en nuestras astronaves viejas antes de que se inventara el magneto-plasma unipolar, que sólo utiliza átomos especialmente programados para torcer el campo magnético que genera. Pero con este mineral se pueden construir naves espaciales perfectas para los viajes intergalácticos. Sólo cuando se reordenen las placas tectónicas se podrá explorar la Antártida puesto va a perder toda la capa de hielo.

James pregunta, ¿Mythi, dijiste que una vida inteligente creó nuestra dimensión, pero quien les creó a ellos, y quien creó a los que les crearon? ¿Donde empezó todo? ¿Cual fue la dimensión que fue creada primero y como empezó todo?

-James, esta es una pregunta que no se puede contestar. Es como si te miraras en un espejo y pusieras otro espejo detrás tuyo, vas a generar un sinnúmero de imágenes, sólo podrás ver lo que tu vista te permita, y sabrás que las imágenes continúan indefinidamente pero ya no las puedes ver. En la tercera dimensión nuestra visión es limitada, debemos que mejorar lo que tenemos, imagínate que estuviéramos en una calle de dirección única, puedes seguir caminando hacia adelante o pararte donde estés. La respuesta es que sigas moviéndote, sigue caminando, vete más allá de lo que puedas ver...

Jose pregunta, ¿existen las posesiones demoníacas? ¿Existe el diablo o los demonios? Algunos dicen que son los reptiles. ¿Que opinas?

-Jose, todos los seres malos pueden catalogarse como una especie de demonio. Dicen que hay demonios menos malos y otros peores. Las imágenes de los demonios aquí en el folclore de tu planeta muestran algunas razas de reptiles que lucharon muchas batallas aquí para controlar y hacerse dueños del planeta. Eran una raza de reptiles de Sirio pero hace muchos miles de años que no vienen a vuestro sistema solar. Tenían unas protuberancias que se asemejan a los cuernos de algunos mamíferos y tenían piel rojiza. Los "ángeles" que enviaron los "dioses" se enfrentaron contra ellos muchas veces para evitar que dominaran el planeta y esto dio lugar a muchas de las leyendas de vuestros antepasados. Con respecto a la posesión, en realidad es un estado mental; el espíritu que está vagabundeando por el aura del planeta en la frontera entre la tercera y la cuarta dimensión y se niega a que le ayuden los Seres Azules, puede permanecer mucho tiempo en este área y puede interactuar mentalmente con personas que tengan un aura defectuosa, lo que le permite acceder o controlar parcialmente el comportamiento de esas personas. Estas situaciones son extremadamente raras porque estos espíritus apenas pueden mantener un estado mental constante debido a su propia debilidad. Este intento de canalizar la energía y sensaciones de la tercera dimensión es la única manera en la que son conscientes en esta zona de transición. Son los ignorantes; la gran mayoría no saben dónde están, tienen los vicios y los recuerdos de la encarnación en la tercera dimensión y debido a su ignorancia tienen miedo de que se los lleven los Seres Azules. La persona intimidada tiene que mejorar o reparar su aura, puesto que la mayoría de las personas son inmunes a este tipo de influencia. Este tipo de "debilidad del aura", que permite las influencias externas, no existe en el nivel uno de frecuencia.

[Video 53](#)

[Respuestas de un extraterrestre de la galaxia Andrómeda – vídeo 53, 18 de julio del 2011.](#)

Mythi, la sonda de infrarrojos Stereo Ahead, que va meses por delante comparado con nuestra posición orbital, muestra un semicírculo que ha generado mucha especulación acerca de lo que podría ser. Al ver esta foto, ¿sabes lo que es?



-Basándome en nuestra base de datos, puedo decir que en esta imagen y en esta fecha no hay ningún cuerpo celeste en esa posición; tampoco hay una nave espacial. Tampoco se trata de un reflejo. En la posición en la fecha indicada en la foto puede ser una falsificación o un problema con la recepción de la foto. El objeto que estáis esperando a ver, pasará abajo y a la izquierda del Sol; vuestros satélites de observación solar todavía no tienen el campo de visión necesario para verlo. El objeto entrará en el campo de visión de las cámaras en menos de 30 días.

Pablo pregunta, ¿cómo valoráis la obediencia? ¿Es necesaria una obediencia ciega o se necesita primero tener cierto grado de comprensión? Cuando seres superiores deciden algo que lo tienen que hacer los subordinados, se basa la obediencia en que hay confianza en vez de en entenderlo todo?

-Pablo, cuando se llega a un nivel social y jerárquico en el que los líderes que tienen más autoridad que tu son las personas que tienen una capacidad incuestionable, se tiene la certeza absoluta de que sus decisiones son inteligentes. Cuando los líderes son legítimos todo sucede en armonía, no hay "intenciones secretas" que obliguen a los subordinados a hacer cosas en contra de su propia conciencia. En el nivel de frecuencia de la postcolonia dejarán de existir las "banderas falsas" (false flags), que se usaban durante el tiempo colonial y con las que vuestros gobiernos autorizaban "matar a otros seres humanos" en el nombre de la religión o por intereses económicos. Las actitudes y la sabiduría de los líderes de las razas soberanas demuestran que tipo de sociedad tienen.

Andrew pregunta, en los Vídeos anteriores mencionaste que eres mucho mayor que nosotros. Estoy a punto de cumplir 40 años de edad. ¿Tenéis a esta edad dolores y molestias como nosotros? ¿Puede vuestra tecnología eliminar este tipo de "dolor" del envejecimiento? ¿Si vuestra gente nos rescatara, tendríamos acceso a la tecnología para vivir mas tiempo sin dolores?

-Andrew, el dolor físico es el resultado de vivir en condiciones adversas que no permiten un desarrollo sano. Los conservantes que se utilizan en todo tipo de alimentos para extender su caducidad hace que muchos alimentos sean mas perjudiciales que beneficiosos. Pero vuestra industria farmacéutica necesita a los enfermos para vender sus medicinas. La salud no se valora sino que se usa como un sector económico. En el próximo nivel de frecuencia, las enfermedades y los dolores se volverán cosas del pasado. Llegará un día en el que todo lo que la ciencia oculta por razones puramente comerciales, se pondrá a disposición de la población para eliminar estas aberraciones de la conducta de los representantes actuales de vuestro planeta.

Yorick pregunta, Proxy, un amigo nuestro, me preguntó acerca de los híbridos reptiles-humanoides que cambian de forma, que trabajan como políticos y en los noticieros. Dijiste antes que estos híbridos todavía se estaban investigando, ¿pero sí de verdad tuvieron éxito, viven ahora en nuestra sociedad?

-Proxy, no existen seres que cambien de forma. No se puede crear este tipo de híbrido entre los reptiles y los humanos. Cuando conozcas a un reptil, entenderás a que me refiero. Es tan difícil como intentar cruzar un cocodrilo con un mono. La investigación que se ha realizada hasta estos momentos es al nivel de los cromosomas y genomas. Hasta ahora sólo se ha conseguido crear monstruosidades, que son poco prácticas para obtener una futura raza híbrida. Estos Vídeos que tu dices que existen, si no son falsos sólo podrían ser hologramas tridimensionales porque no son personas reales.

Se dice que sólo somos capaces de utilizar el 10% de nuestro cerebro, ¿cual sería la capacidad mental de un ser humano que fuera capaz de controlar el 100% de su cerebro?

-Tracy, yo no creo que ni el reconocido científico Albert Einstein, que tenía una frecuencia del nivel uno, tuviera mucho más del 10% del cerebro activado. Para que se entienda bien, en cada nivel de los diez niveles de frecuencia de la tercera dimensión se activa el cerebro el 7%, o un 70% en total. El otro 30% es posible que sólo se active en la cuarta dimensión. En la actualidad, como mucho, los terrícolas tenéis activado el 7% del cerebro. En el nivel de frecuencia del cinco al seis que tenemos en nuestro planeta, estamos cerca de una activación del 40%. Es imposible que os describa que ocurrirá cuando se active el 100% de nuestro cerebro.

Jack pregunta, ¿pueden los humanos cruzar el cinturón de radiación de Van Allen? Y si no pueden, ¿por qué no?

-Jack, la radiación no sólo existe en el cinturón alrededor de tu planeta. Hay miles de áreas en las que diversos tipos de la radiación cósmica mantienen su equilibrio cargándose y descargándose. Todos los seres vivos que viajan en el espacio, tienen que viajar en una nave espacial que use campos de energía para protegerles de las zonas que tienen radiación. Si estuvieras en una nave espacial, podrías ir a donde quisieras, incluso a cerca del sol, sin que padecieras ninguna complicación en el interior de lo astronave.

Yorick pregunta, Mythi ahora se puede caminar en Marte sin ninguna ayuda artificial, puesto que dijiste que ahora ya se puede respirar en su atmósfera. ¿Ha habido algún ser humano de la Tierra que haya caminado en su superficie sin ningún tipo de ayuda? ¿Podrías darnos una fecha específica?

-Yorick, sí, los humanos y los reptiles pueden ahora caminar por el planeta Marte y respirar normalmente. En la actualidad hay mucha actividad allí. Ya han trasladado muchos materiales a Marte y la colonia ya tiene una cantidad significativa de gente.

Un amigo pregunta, ¿Mythi, quién es la persona que nosotros llamamos Jehová?

-Amigo, Jehová es el nombre que utilizan los paleo-judíos para nombrar al creador del universo, el omnipotente. Tiene el mismo significado en todas las descripciones teológicas de Dios de otras lenguas y culturas. No es una persona, es una denominación, un concepto.

Jacque pregunta, me gustaría preguntar acerca de la realidad holográfica para cada uno de nosotros. Si uno es consciente de cómo el pensamiento atrae y crea la realidad, ¿hay una realidad diferente para cada perspectiva y podemos ir a cada una de las realidades cuando elegimos nuestro punto de vista?

-Jacque, todas las posibilidades viables están dentro de una cierta realidad. Ningún entorno holográfico es una realidad material. Se puede jugar, interaccionar y reaccionar con el ambiente holográfico pero no se podría vivir en ese ambiente. La realidad de la tercera dimensión es donde puedes interaccionar y vivir, físicamente hablando. No se pueden intercambiar las realidades. En cada etapa de tu desarrollo, te encuentras en una realidad que ha sido establecida previamente dependiendo de en que estadio esté tu materia cuántica.

Algunos amigos preguntan, ¿Mythi, cuando se va a hundir el Japón? ¿Va a ser antes de que llegue la Estrella Enana?

-Amigos, el Japón podría sufrir pronto una gran pérdida de territorio. Se encuentra en una zona donde convergen las placas tectónicas, donde cualquiera de ellas podría causar un desastre mayor. Se deberían evacuar todas las regiones que se sabe que son inestables, la capital incluida. Como he mencionado antes, es prácticamente imposible que un gobierno haga este tipo de evacuación por lo que en estas regiones este problema no se solucionará. Dependiendo de cuanto tiempo pase desde la causa al efecto, una parte de la población podrá tener tiempo para desplazarse a otras regiones más estables. La llegada de la estrella enana desencadenará movimientos de las placas tectónicas en todo el planeta por lo que Japón no será el único sitio pero puede que sea el primero, seguido secuencialmente por todos los países que están en el anillo de fuego del Pacífico...

Tade pregunta, ¿por qué todos los extraterrestres buenos y malos, como ese tipo misterioso en el pentágono que se ofreció para cambiar el mundo, etc., sólo hablan de los EE.UU.? ¿Por qué se habla tan poco de la India, Rusia y la China?

-Tade, muchos gobiernos vuestros están ahora en contacto directo con estos extraterrestres, pero al principio el gobierno de los EE.UU. estableció el primer contacto. Se formó un "consejo" con representantes del planeta y se hicieron las preparaciones necesarias para "cooperar". Los Estados Unidos proporcionaron todas las instalaciones en su territorio y el "consejo" proporcionó los recursos. A todos los extraterrestres capturados vivos se les envía a estas bases centrales donde se puede tentar a otras razas para que adopten el acuerdo de cooperación. Hace unos años, cuando tu gobierno implementó una bandera falsa contra sus propios ciudadanos al demoler unos edificios, los Arcturianos lo aprovecharon para forzar a que devolvieran a ocho miembros de un equipo de investigación que habían sido encarcelados en una isla en el Atlántico. Los estadounidenses los habían mantenido en cautiverio durante siete meses y querían forzar un acuerdo de cooperación. Los Arcturianos se aprovecharon de la confusión del momento y dieron un ultimátum al disparar un rayo de energía contra el Pentágono. Inmediatamente el gobierno de los EE.UU. soltó al equipo.

Panos pregunta, aquí en Grecia tenemos un templo antiguo (5000 AC) para el dios Apolo que dijeron que se marchó con los demás y se fueron a un planeta de Sirius y regresarán en el año 2012, ¿es esto cierto?

-Panos, varias razas han estado en contacto con vuestras civilizaciones antiguas. Después de los Krugs de las Pléyades, las razas humanoides de Sirius y también una raza de reptiles Sirius tuvieron en diversos momentos varios contactos con los líderes griegos. Estas leyendas se basan en la realidad debido a que los líderes vieron hologramas reales, rayos de luz destructivos, o a "los dioses" levantando rocas pesadas. El hecho de que dejaron un mensaje de que volverían en este período es posiblemente cierto puesto que algunas de esas razas antiguas están en estos momentos ayudando con la transición del planeta. Quién sabe si una vez que la Tierra forme parte del Consejo de la Comunidad Galáctica, éstos antiguos "dioses" se introduzcan a los griegos no como dioses sino como sus nuevos hermanos.

Loreli pregunta, Mythi, ¿ocurrirán los acontecimientos programados para el anticristo como se predice en la Biblia cuando el planeta X aparezca en la escena? ¿Sabes quién es el anti-Cristo y si lo sabes ¿puede decirnos de quien se trata? ¿Es el príncipe William un reptil del nuevo gobierno mundial?

-Loreli, el anti-Cristo no es realmente una persona. Es un error tratar de señalar con el dedo a una persona u otra. El Anti-Cristo viene dado por todos los que colaboran en la creación del triángulo "poder, abuso e impunidad". Los que se consideran que están por encima de la ley, por encima de la vida, la salud y el destino de poblaciones enteras, religiones indecentes, todos se juntan para formar la "entidad" llamada anti-Cristo. Las élites sin escrúpulos, que ahora gobiernan el planeta, todos juntos forman la cabeza, el tronco y las extremidades del anti-Cristo. Representa la eterna lucha del espadachín contra el dragón, en donde todo es realmente un concepto. Ahora es el momento para que el mundo se deshaga de los auras negras y unifique los auras claras.

[Video 54](#)

[Respuestas de un extraterrestre de la galaxia Andrómeda – vídeo 54, 23 de julio del 2011.](#)

Pablo pregunta, ¿Mythi, crees que durante este período nuestra Luna tendrá problemas mayores?

-Pablo, preventivamente la Luna se ha evacuado completamente. Como ya he dicho, algunas unidades de empuje ya han sido instaladas allí para que se pueda corregir su órbita si fuera necesario. Desde finales de octubre, dos de las naves espaciales Pléyades posiblemente interceptarán a los asteroides grandes. El cinturón de asteroides sufrirá una gran inestabilidad cuando lo atreviese la estrella enana, muchos otros asteroides serán atraídos por el campo gravitatorio de la estrella enana y se dirigirán al azar hacia la Tierra y la Luna. Es interesante que nombréis las lunas de otros planetas pero a la vuestra simplemente la llamáis "Luna". Nosotros llamamos al planeta Tierra "Tiamat" y a vuestra Luna "Vanis." Esperamos que "Vanis" sobreviva estos acontecimientos intacta.

Un amigo pregunta, ¿y que está sucediendo ahora en la Tierra?

-Amigo, la Tierra ya ha comenzado a girar lentamente sobre su eje, como algunos de vosotros ya los habéis notado; vuestros científicos los saben pero no les dejan que lo divulguen en los medios de comunicación. Las capas de magma están empezando a moverse debajo de la corteza del planeta y esto está desequilibrando el eje de rotación. Esto hará que la Luna y el Sol cambien sus posiciones comparado con lo que estáis acostumbrados a ver. La gran cantidad de lluvia y nieve en algunos casos se debe a que el océano se está calentando debajo de los polos por culpa de la actividad volcánica submarina y el gran aumento de la energía cósmica que atrae la estrella enana en el hemisferio sur. La humedad relativa nunca ha sido tan alta a nivel mundial y este factor está causando que se reblandezcan muchas regiones las cuales se hundan por su propio peso. Con el calentamiento que ocasiona el movimiento de las capas de magma, depósitos subterráneos de agua pueden evaporarse en la atmósfera, y los depósitos de petróleo y de gas a alta presión que están en la parte baja de las capas de la corteza pueden comenzar a fluir hacia la superficie y quemarse. Si una grieta dividiera el Oriente Medio, miles de millones de barriles de petróleo transformarían la región en un inmenso lago de petróleo. Continuamos observándolo todo. Tenemos un equipo de transferencia para el transporte molecular, que usando rayos de energía podría transferir estos materiales a lugares seguros en el universo, lo cual limpiaría estas regiones.

Steven pregunta, Mythi, ¿es cierto que cuando pase la estrella enana la energía magnética destruirá todas nuestras memorias e inteligencia a no ser que protejamos nuestros cerebros con algún tipo de casco de metal?

-Steven, la interacción de la gravedad de los planetas realmente no afecta al cerebro. El cerebro está aislado magnéticamente. Si te refieres a la radiación, eso es distinto. La radiación, dependiendo del tipo y la intensidad, puede causar un "cortocircuito" cuando las neuronas intercambian impulsos eléctricos, lo que quema las terminaciones nerviosas por culpa de la sobrecarga. Esta parálisis cerebral puede ser temporal o permanente, dependiendo de cuan grande sea la radiación.

Todor pregunta, ¿qué le pasó a la Tierra y a los terrícolas hace 3600 años cuando vino Nibiru la última vez? ¿Cómo sobrevivió la vida en la Tierra?

-Todor, las travesías anteriores de Nibiru fueron muy catastróficas. El último pase o encuentro originó los desastres que culminaron con el "Éxodo" que citan vuestras antiguas escrituras y con el decaimiento de la civilización egipcia. A todas las civilizaciones antiguas de ese tiempo le proporcionaron un gran complejo de túneles e instalaciones subterráneas, y toda esa construcción fue hecha en roca sólida para protegerles de la radiación. Siempre fueron guiados por los "dioses". Los mayas, incas, aztecas en el Sur y Centro América, los Hopi en América del Norte, y otras muchas culturas en Asia, todos tuvieron instalaciones bajo tierra para sobrevivir los cataclismos que le habían comunicado a sus líderes espirituales. La naturaleza se recupera fácilmente cuando no se la molesta, se introdujeron especies de fauna y el planeta siguió como una colonia en su último desarrollo, que terminará ahora y todos vosotros seréis testigos.

Un amigo pregunta, ¿en que podemos creer? ¿En la ciencia, la religión, el gobierno? ¿Quién nos puede ayudar en estos tiempos?

-Amigo, los científicos a veces desperdician una gran parte de la encarnación dedicándose a un proyecto en particular, encerrados en sus laboratorios, algunos quieren ser famosos, otros desean un cargo o dinero, y pocos son altruistas para el beneficio de la humanidad. Es decir, que hay científicos y científicos. Lo mismo ocurren con la religión, los hay que tienen una intención pura para luchar y reducir la ignorancia y el sufrimiento, mientras que otros son fanáticos que quieren politizar y aprovecharse de la ignorancia. Hay religiosos y religiosos. Dicen en vuestro planeta que si un político tiene buenas intenciones, sólo tiene dos opciones, corromperse o abandonar la

política, es decir, sólo hay un tipo de políticos! En conclusión, en vuestro estado actual de desarrollo social la moneda tiene dos caras para todo, excepto en la política. De hecho, sólo os vais a tener a vosotros mismos, los que quieren la paz y respeten las diferencias deberán unirse a los que os puedan ayudar en estas situaciones de urgencia y no debéis dejar que vuestros "gobiernos" os lleve a donde ellos quieran, con la esperanza de que nosotros mandemos refuerzos una vez que la situación se estabilice.

Maya pregunta, ¿Mythi como puedes convencer (con evidencia) a un escéptico que una estrella enana se está acercando, sabiendo que es virtualmente imposible que llegue en un tiempo tan corto, o todo el mundo en la Tierra ya se habría dado cuenta?

-Maya, si alguien en los observatorios instalados en los patios o en las montañas no la visto todavía, no significa que vuestros gobiernos no la estén siguiendo. El telescopio WISE sigue funcionando, pero sólo esta transmitiendo en la frecuencia militar. Los telescopios que se instalaron en la Antártida fueron principalmente para observar la llegada de la estrella enana que aparecerá en un ángulo que sólo es visible en la latitud de 90 grados sur. Actualmente está subiendo hacia el sol y pronto será visible en casi cualquier latitud de la Tierra. No puedo hacer nada para convencer a alguien, tu te convencerás a ti mismo.

Amigos, me he dado cuenta en estos meses que hemos conversado que los terrícolas serán una buena comunidad nueva, algunos tenéis mucho discernimiento, sois sentimentales y apasionados la mayoría de las veces. En el ambiente correcto, el posible desarrollo cultural y tecnológico ocurrirá rápidamente. Las leyes del universo no son tan complicadas como parece que son en la tercera dimensión. Habéis escrito novelas que se dedican a las realidades interdimensionales, viajes en el tiempo, el cielo, el infierno y el purgatorio, todos los cuales son los productos de mentes ávidas para desarrollarse. Esto demuestra una gran imaginación para adaptarse fácilmente a las nuevas ideas y a las nuevas realidades que están relacionadas con muchas situaciones extrañas que conoceréis cuando tratéis con todo tipo de seres extraños que habitan en esta tercera dimensión. Hay cientos de niveles de realidades virtuales, lugares donde no todo es lo que parece sino lo que otros quieren que parezca. Todavía queda mucho que aprender en la tercera dimensión. Todavía hay miles de años de conocimientos para asimilar, no tenéis ni idea de lo que os espera. Estáis muy lejos de "otras dimensiones" o de "universos paralelos", todo esto es una historia que tendréis que descifrar en los próximos 20.000 años. Cuando en esta fase descubráis lo que sois y lo que hacéis aquí en el universo, todo sera más lógico y vuestras mentes se concentrarán de forma automática en lo que realmente importa, el desarrollo personal de vuestro cuerpo y alma. En vuestra situación actual aún seguís concentrándoos en vosotros mismos, no estáis sintonizados con el universo que es como será en esta próxima fase. A partir de ahí, os daréis cuenta de que en el universo nadie posee nada; todo es un intercambio en donde todos quieren llevarse bien con los demás, ya que os echarán una mano cuando más lo necesitéis. ¿Os sentís bien comiendo en la mesa en la comodidad de vuestra casa, sabiendo que vuestros vecinos tienen hambre y duermen en la intemperie? Lo admitáis o no, esto es lo que sucede en vuestra sociedad actual, donde alguien se puede sentir mal al darse cuenta, pero que no hace nada al respecto. Cuando la injusticia social comienza en los niveles mas altos del gobierno, se sabe que los gobernantes corrompen a la gente que les quiere desacreditar, puesto que los ciudadanos comunes podrían hacer algo para cambiar lo que ocurre. Por lo tanto, una sociedad justa comienza con un gobierno justo. Estamos aquí porque nuestras sociedades ya están equilibradas; tenemos la justicia y la libertad para desarrollarnos de manera que podemos donar nuestro tiempo y esfuerzos para ayudar a sociedades como la vuestra para que se desarrollen adecuadamente. Un día vuestra sociedad hará lo mismo para ayudar a otras, y todas tienen un propósito en el desarrollo de nuestro universo. Tener en cuenta lo siguiente, el planeta Tierra o Tiamat cambiará a una nueva banda de frecuencia irrespectivamente del paso de la estrella enana, por lo que los siete mil millones de personas se redistribuirán al lugar que le corresponda en la escala de desarrollo; esto se llevará a cabo con todos los medios predeterminados por las leyes de la naturaleza, que rigen la armonía y el equilibrio que mantiene el movimiento del universo. Estas leyes son inmutables, podéis tratar de enlentecer sus efectos durante algún tiempo, pero sólo habréis desperdiciado vuestro valioso tiempo de desarrollo. Para que algo exista en el universo tiene que haber un opuesto, lo que explica que para que un protón tenga una carga positiva es necesario que exista su opuesto (el electrón) con una carga negativa. Para que exista una diferencia potencial tiene que haber dos referencias. La diferencia de potencial de dos planos establece cual es la cantidad de energía cuántica disponible entre los dos planos, como un condensador de vacío. La multiplicación o el exceso de la energía cuántica que genera el espacio entre los planos, fluye para alimentar a estos mismos planos que la mantiene, a través de los llamados agujeros negros. El universo se estabiliza, como un gran generador perpetuo, y esta energía cuántica la genera todo lo que vive y crece en ella. Cuando los planos chocan contra una carga fronteriza que es mucho más grande de lo que sería necesario para equilibrar el sistema, se provoca el llamado

"big bang" ("gran explosión") que es una explosión de energía en la forma de una descarga profunda en el lado opuesto, lo cual inicia la expansión de un nuevo universo, paralelo al original que le creó, y así sucesivamente. Esto es un ejemplo de conocimientos que no tienen ninguna aplicación práctica en vuestra realidad, por lo tanto, en términos de conocimientos; todo debe suceder en el momento adecuado para tener algún valor real.

[Video 55](#)

[Respuestas de un extraterrestre de la galaxia Andrómeda – vídeo 55, 31 de julio del 2011.](#)

Maya pregunta, ¿si nada pasara en los próximos 30 días con respecto a la aparición del "objeto celestial", dejarás de compartir tus conocimientos con los terrícolas?

-Mira Maya, si no pasara nada sería porque algo habría ocurrido. Si la Comunidad Galáctica decidiera cambiar la trayectoria de la estrella enana, lo cual es muy improbable, esto cambiaría los acontecimientos. Yo podría estar estudiando la evolución de vuestro comportamiento antes de que ocurra una catástrofe inminente pero no es lo que yo estoy haciendo en estos momentos. Si no ocurriera nada, yo podría dejar de contestar vuestras preguntas si esto fuera lo mejor para vosotros. De todas maneras, mi misión o trabajo aquí ya casi ha terminado, pero yo participaré en los primeros contactos que vuestra civilización establezcan con la nuestra. Pero estar preparados para que no os cojan por sorpresa los acontecimientos del final de esta Era.

Soren pregunta, ¿que ocurriría si el cometa sólo fuera un cometa y la estrella enana no viniera? ¿Buscará la gente información en otros lugares para saber cual será el cambio o transformación en el futuro cercano?

-Soren, las últimas noticias confirman que la velocidad del cuerpo (el núcleo del viejo planeta) que precede a la estrella enana se ha acelerado mucho en su trayectoria hacia el Sol porque no se trata de un cometa ordinario, es tan gigante como una estrella enana y tiene un campo gravitatorio muy fuerte, y lo acompañan algunas astronaves mas pequeñas. Este cuerpo celestial será el primero que aparecerá a principios de septiembre. Podréis ver como se aproxima desde septiembre y deberéis prepararos para los acontecimientos subsiguientes. Va a emitir una fuerte luz azul que todo el mundo podrá ver. Cuando pase tan cerca de la Tierra en octubre y noviembre, su trayectoria cambiará debido a la gravedad de la Tierra y se perderá en el espacio. Es lo que llamáis la Kachina azul. Su campo gravitatorio producirá cambios mayores en el planeta, y podrá atraer asteroides del cinturón de asteroides que podrán caer en vuestra región del Oriente Medio. La estrella enana no se aceleró tanto como el pseudo cometa masivo y será visible unos meses más tarde como lo que llamáis la Kachina roja. No sabemos si estos cambios o comportamiento han sido debidos a los Krulians o la Comunidad Galáctica pero sabremos que el cambio de velocidad de los dos afectará a su llegada o acercamiento a la Tierra. Parece que la diferencia de sus velocidades de acercamiento se deben a una relación natural entre la masa, la inercia, y la intensidad de cada uno de sus campos gravitatorios en relación con el Sol. No ha cambiado cuando van a ocurrir los acontecimientos. Estar preparados para cuando pasen estos cuerpos celestiales porque las consecuencias van a ser las que se habían predicho, con un incremento de la actividad volcánica, cambios impredecibles del clima o tiempo, cambios grandes en las corrientes oceánicas, y el fallo de las centrales de energía y los satélites, todo esto desde septiembre a diciembre de este año. En el 2012 se continuarán estabilizando los fenómenos atmosféricos y los ajustes tectónicos del planeta, y culminará con el cambio definitivo de la polaridad geomagnetica en diciembre del 2012. En el 2013 se empezarán a reconstruir las comunidades principales que se adaptarán a la nueva realidad.

Jose pregunta, ¿Mythi, es cierto que se podría transportar o mover a Nibiru en unos segundos? ¿Se ha decidido si Nibiru va a llegar? ¿Si viniera, por que lo dejarían llegar? ¿Es lord Anu el líder de la Comunidad Galáctica? ¿Es esta entidad un miembro de la Comunidad Galáctica o son una raza beligerante?

-Jose, como ya expliqué, es posible alterar las órbitas y las velocidades si se hiciera un estudio detallado de todas las posibles consecuencias a corto, medio, y largo plazo. No es posible mover instantáneamente objetos celestiales. Lord Anu no existe, la junta de la Comunidad Galáctica la componen un grupo de representantes de todos los afiliados, no la dirige una persona sola. Si que existen mas sociedades belicosas que no belicosas pero hoy en día esos ejércitos se usan para proteger a la Comunidad contra los agresores. Varias asociaciones de razas que son descendientes de insectos y algunas razas de reptiles no aceptan las normas de coexistencia de la mayoría de las comunidades humanoides de la galaxia. Algunas de estas asociaciones paralelas tienen una cantidad suficiente de potencia de fuego o armas para crear problemas mayores en ciertos sistemas solares. Existen

problemas en todos los aspectos de la tercera dimensión pero siempre tratamos de solucionarlos con acuerdos mutuos.

Un amigo pregunta, ¿Mythi, Betelgeuse, que es el sol en la constelación de Orion, está a punto de explotar en el 2012 como lo dijo la NASA?

-El sol que llamáis Betelgeuse en la constelación de Orion explotó hace muchos siglos pero tardaréis 38 años en saberlo. La desinformación es fundamental para que vuestras élites puedan crear una realidad virtual que dure todo el tiempo que puedan, con lo que previenen que os organicéis y preparéis para los acontecimientos futuros.

Chuck pregunta, ¿Mythi, cuando va tu raza a aterrizar e informar a los humanos que no somos los únicos seres vivos? Cuando dejarán de existir nuestros gobiernos para que podamos ser libres en el planeta? ¿Que frecuencia tiene una persona a la que le preocupan las cosas del planeta más que otras personas?

-Chuck, las razas de humanoides que son amigos de esta colonia estarán presentes durante los acontecimientos mayores que van a ocurrir al final de este año y durante la reubicación a zonas seguras. Puedes estar seguro que vuestros gobiernos harán una campaña en contra nuestra, se quejarán de que tenemos malas intenciones, y tratarán de que la gente se oponga a nosotros, y llevarán a la población a campos de detención previamente construidos para controlar a los supervivientes. Me gustará ver lo que pasa, vosotros daros cuenta que la propaganda dirá que los extraterrestres son peligrosos. No dejéis que las élites os engañen cuando intenten reducir la población, todos los extraterrestres que intenten contactaros durante estos acontecimientos son razas amigables supervisadas por la Comunidad Galáctica. Los líderes actuales del planeta son fundamentalmente marionetas del sistema impuesto por las élites; muchos no están de acuerdo con lo que pasa pero no tienen una personalidad lo suficientemente fuerte para dimitir. Estas personas de mente débil no serán compatibles con la nueva frecuencia del planeta y no permanecerán aquí en la nueva generación. Mira, sólo se necesita una gota de veneno para envenenar un vaso lleno de agua. La nueva Tierra filtrará todos estos venenos potenciales y tendrá agua limpia.

Jack pregunta, ¿se espera que haya un gran terremoto en el norte del Japón, de una magnitud del 8, 9 o 10? ¿Sabes cuando va a ocurrir?

-Jack, hasta finales de este año las interacciones gravitatorias producirán muchos movimientos tectónicos en el planeta. Es difícil predecir los días exactos porque intervienen muchas variables. El Japón es una región con mucha población y en estos momentos es la zona más crítica o peligrosa en el planeta. El Japón podría perder mucho territorio y la situación se podría volver catastrófica en cualquier momento a partir de mediados de agosto. Aprovechando la pregunta, el territorio de América del Norte está a punto de sufrir cambios graves en el mismo período, y esto generará caos en toda América del Norte, y también le afectará a las Caribes y a América Central. La secuencia de acontecimientos afectará a Europa, Asia, Oceanía, América del Sur y a los polos.

Rose pregunta, Mythi, la gravedad es una fuente enorme de energía, hay gente que ha inventado este tipo de energía pero fueron ridiculizados y desaparecieron. ¿Sabes de que hablo?

Si Rose, la interacción de la gravedad es lo que mantiene el balance del universo. Cuando tengáis la tecnología y materiales apropiados, podréis usar la gravedad para construir aparatos que funcionen continuamente, lo cual os permitirá tener una fuerza impulsora limpia y gratis. La gravedad que mantiene el balance de los sistemas es la clave para que se muevan las astronaves. La interacción con los campos gravitatorios es la palanca que controlan los rayos unipolares magnéticos, los cuales permiten que las astronaves grandes puedan volar en los sistemas solares. Cuando una astronave se quiere desplazar de un planeta a otro en un sistema solar, usa los túneles de energía gravitatoria que conectan a los dos planetas. Van a una velocidad que es la mayor que es posible en estos túneles. Por ejemplo, nuestra astronave de servicio puede viajar desde la Tierra a la Luna en cuatro minutos usando los túneles de energía gravitatoria. Vuestros gobiernos tienen almacenadas muchas tecnologías como estas pero las mantienen secretas. Su intención es utilizarlas en otra etapa económica porque si las usaran ahora las élites que controlan la industria moderna perderían el control del mundo.

Mensaje a todos: amigos, vosotros sois un grupo que quiere obtener información de esta crisis que desde el año pasado ya empezó a afectar al planeta y a los seres vivos. Algunos temen estos cambios, otros opinan que es la

única manera para que el planeta se cure física y espiritualmente. El cambio es inevitable, vuestro grupo tendrá una función activa para influenciar la conducta de aquellos que estén dispuestos a escuchar vuestras recomendaciones. Una vez que la población general se de cuenta de los hechos, vuestro trabajo empezará a tener sentido y puede que ayude a otros. Cuan vulnerables seréis en las zonas más afectadas, que no tendrán ni comunicaciones ni electricidad, dependerá de cuan bien os hayáis preparado para estos acontecimientos sin desesperaros. Mi consejo es que escribáis una lista de donde poder comprar los artículos que necesitaréis para sobrevivir lejos de las ciudades grandes. No necesitáis correr, hacerlo sólo cuando veáis los hechos que de verdad están ocurriendo. Una vez que se anuncie que hay algo visible en el cielo, tendréis unos días antes de que el sistema monetario se colapse, así que podréis rápidamente comprar los artículos de la lista que consistirá en un generador eléctrico pequeño, combustible, una cocina eléctrica, instrumentos, objetos de iluminación, linternas, pilas recargables, encendedores desechables, medicinas como analgésicos, anti-inflamatorios y antibióticos, y todos los alimentos que caduquen a largo plazo que podáis almacenar. Tratar de comprar granos o cereales que no sean transgénicos porque los están modificando a propósito para que se vuelvan estériles. Tratar de conseguir una radio de comunicaciones con una antena que se pueda instalar en vuestro vehículo o donde os vayáis a refugiar para poderos comunicar con otros. Tener cuidado cuando uséis la radio porque los grupos rebeldes os localizarán para robaros vuestras provisiones. Utilizar las radios sólo cuando sepáis que vuestras autoridades o gobiernos no estén buscando grupos de gente en vuestra región. No os olvidéis de quedaros con vuestros ordenadores pequeños y los discos con información de vuestra cultura, costumbres locales, información acerca del planeta antes de que cambie para poder enseñarlo a las generaciones futuras; es muy importante para que salvéis vuestra cultura. Estáis en el planeta por razones pre-determinadas, no es ninguna coincidencia que estéis participando en todo esto, daros cuenta que vuestra participación en el cambio de Era del planeta formará parte de vuestro currículo durante toda la eternidad. El período en el que la Tierra se volvió madura y equilibrio su áurea, y se estableció contacto con los compañeros o miembros del universo. Durante este período padeceréis los abusos de vuestros corruptos gobiernos, sufriréis por el sufrimiento de vuestra gente, os daréis cuenta de las cosas no son ideales en una sociedad justa, quien sabe si os estáis preparando para rescatar e implementar estas ideas que se imprimieron con hierro y fuego en vuestra consciencia para que os convirtáis en los líderes sociales, y asesores conscientes en vuestras futuras encarnaciones en este mundo nuevo. Yo estaré orgulloso de mi contribución y se lo diré a mis descendientes si con esta conversación he sido capaz de ayudar a algunos para que entendáis el concepto de la vida.

[Video 56](#)

[Respuestas de un extraterrestre de la galaxia Andrómeda – vídeo 56, 3 de agosto del 2011.](#)

Mythi, Maya, Pablo, y otros amigos quieren mas información de Elenin y la estrella enana, ¿podrías darnos mas información?

De acuerdo amigos; vamos a ser un poco más específico.

El cometa Elenin (Kachina Azul)

Tipo: núcleo sólido con un diámetro medio de 4, 5 kilómetros (2, 8 millas).

Cola: de polvo y gases con 74.000 km con influencia de densidad. Después de que cruce el cinturón de asteroides capturaré más material (asteroides y polvo) y aumentará el diámetro de la cola aproximadamente 100.000 kilómetros (62.500 millas).

Velocidad media: 53.700 millas por hora.

La proximidad a la Tierra: aproximadamente 37.500 millas en octubre del 2011.

Estrella enana - Nibiru (Kachina Roja)

Tipo: Sistema solar con seis grandes planetas que lo orbitan, con un diámetro total de aproximadamente 170.000 kilómetros (106.000 millas).

Masa: aproximadamente 3, 5 veces la masa de Júpiter.

Velocidad media: 22.000 millas por hora.

La proximidad a la Tierra: aproximadamente 10.800.000 millas posiblemente en noviembre del 2011.

Creo que cuando los Krulians contuvieron la estrella enana hace unas semanas, se soltó literalmente el núcleo del planeta que viaja con su fuerza gravitatoria, y ahora se está acercando primero, se conoce como el "cometa Elenin". Daros cuenta que la Comunidad Galáctica no comunica todas las decisiones que adoptan; sólo comunican cuando van a ocurrir los acontecimientos una vez que ya han tomado una decisión final. Tener en cuenta que la velocidad media de los dos era muy diferente cuando se estaban acercando al sistema solar (casi el doble), con lo que la diferencia cuando pasaran iba a ser de 12 meses, aproximadamente. La velocidad de la estrella enana Nibiru podría aumentar si al acercarse originara una gran reacción geomagnética solar; esto podría adelantar su llegada unos pocos meses o días antes que Elenin, y el vector resultante del efecto centrífugo en su perigeo también podría cambiar cual será su órbita mas cercana a la Tierra. Cuando pase la estrella enana, es posible que cambien las órbitas de algunos planetas del sistema solar, en particular Marte estará más cerca de la órbita de la Tierra, a Mercurio se lo podrá llevar la estrella enana, y la órbita de Venus podrá acercarse al sol. Si la Tierra cambiara ligeramente su órbita, alejándose del sol, la temperatura media del planeta se podría reducir tres grados centígrados. Los Krulians ya han dicho que el Sol puede comportarse de manera inesperadas porque está llegando a su ciclo máximo. Ellos siguen de cerca los dos acontecimientos y han colocado sus naves espaciales en un lugar apropiado para tratar de minimizar los efectos si eso fuera muy necesario. Es posible que la Comunidad Galáctica permita que una gran nave espacial de los Krulians--que está siguiendo el cometa--pase cerca de la Tierra con el campo de invisibilidad desactivado para que toda la población sepa por primera vez lo que ocurre y que sepan que estamos aquí. Nuestros jefes votaron a favor de esta decisión. Las Pléyades están en un lugar específico para evitar que extremistas terrícolas lancen una ofensiva contra los Krulians, es decir, que las astronaves más pequeñas también podrán ser visibles. Al principio esto podría asustar a muchas personas, pero los que conocéis los hechos podrías ayudar a otros para que entiendan lo que de verdad está sucediendo. Se os esta informando y es vuestra responsabilidad social. Ya veremos qué pasará. Vamos a seguir observando los hechos y os mantendremos informados.

Un amigo pregunta, ¿Mythi, como nuestro planeta se sigue desestabilizando por culpa de los acontecimientos mencionados con anterioridad, y las élites están incrementando el problema con su programa de desinformación, podría crearse una alianza entre los reptiles y sus grises--que están trabajando con las élites--me refiero a si podrían iniciar una guerra o invasión simulada contra nosotros? ¿Si así lo hicieran, generaría esto el odio de los humanos contra todos los seres que no sean de la Tierra, con lo que las élites aumentarían su poder? ¿No no ayudaría nadie hasta que la situación se calme?

Amigo, como he explicado en el pasado, los reptiles que están aliados con vuestras élites corrientes no participarán directamente en ningún genocidio. Puede que incluso muestren sus astronaves pero serán vuestros gobiernos los que cometan los actos violentos. Los reptiles no quieren ser escrutinizados por la Comunidad Galáctica porque no pueden de ninguna manera interferir directamente con los humanoides en el planeta, en vez de intervenir políticamente como lo han estado haciendo en su función de "invitados". Sabemos que vuestro gobierno será el que cree este tipo de escenario porque ya tiene avanzada tecnología holográfica proveída por los científicos de los reptiles para hacer este tipo de "presentación". Pero las personas del planeta pronto se darán cuenta de quién es quién cuando se entre en este período de supervivencia y reorganización. Los actos de vuestro gobierno no pasarán desapercibidos, lo cual generará una gran agitación de los ciudadanos. Pronto todo el mundo se dará cuenta de quien se tienen que defender. A corto plazo, el gobierno tratará de desarmar forzosamente a la población y parará el comercio de armas y municiones para prevenir que haya ninguna resistencia. Todas vuestras comunicaciones personales se censurarán. Se revocarán los derechos civiles, así como la libre circulación de los vehículos. Sólo tendrán derecho a la alimentación, medicinas y alojamiento los que están de acuerdo que la "voluntad libre y espontánea" caiga bajo la "tutela" del gobierno, en los lugares de "confinamiento". Inicialmente tendréis que cuidaros a vosotros mismos. Sólo podremos anunciar nuestra ayuda cuando se determine que la situación de grupos individuales sea desesperada. En muchos casos, es posible que nos enfrentemos con vuestros ejércitos para evitar que exterminen indiscriminadamente las poblaciones aisladas o rodeadas. Creo que las órdenes serán claras para proteger a la población restante.

Mary pregunta, Mythi, no entiendo cual va a ser el orden de los acontecimientos. ¿Cuándo se podrían producir las eyecciones de masa coronal? ¿Cómo lo vamos a saber?

-Mary, las reacciones y las eyecciones de masa solar ocurren cuando se desequilibra el campo geomagnético del sol debido a la influencia magnética de los cuerpos masivos. Esto literalmente hace agujeros en las líneas del campo magnético solar, lo cual abre espacio para que se irradie una gran cantidad de energía. Cuando el objeto intruso este entre la Tierra y el Sol, atrayendo las erupciones solares porque que estará vinculando al sol con un túnel de fuerza gravitatoria, hará que el objeto recorra la curva resultante en el ápice de su órbita. Por ejemplo, si cuando corres te agarraras a un arbusto para rápidamente tomar la curva, el arbusto se arqueará en tu dirección al mismo tiempo que absorbe tu peso inercial, ya que reacciona en la dirección opuesta, ¿verdad? En el caso del Sol, una parte de esta fuerza provocará una pérdida de masa cuando se produzca una eyección en la dirección hacia la fuerza agresora. La Tierra será exactamente la región en donde esta fuerza sera mayor, el vértice de la curva de la órbita, por lo que se convertirá en el blanco de esta eyección de energía. Estos estallidos de energía tardan horas en llegar por lo que no serán un problema para los que se puedan ocultar del sol, pero destruirá los satélites, las redes eléctricas y la electrónica.

Jose pregunta, ¿habrá una lluvia radioactiva de neutrones, y si fuera así, cómo podremos protegernos? Se ha dicho que la radiación afectará nuestro razonamiento durante cierto tiempo o indefinidamente, ¿es verdad? También hay evidencia que dice que la Internet dejara de funcionar gradualmente a partir de marzo del 2012. ¿Sabes algo?

-Jose, habrá una gran lluvia de radiación cuando se acerque la estrella enana. A partir de enero, los satélites se estropearán por lo que la Internet no va a funcionar. Muchos de vuestros satélites perderán sus órbitas ahora, cuando se acerque Elenin. La radiación de la estrella enana sumada a la de las erupciones solares, comenzará a afectar a otros satélites desde finales de enero del 2012. De hecho, la radiación no disminuirá hasta finales del 2012 y principios del 2013. Los seres humanos se tendrán que proteger más durante el día y deberán tener mas actividades durante la noche. Es por esto que las élites tienen almacenes de semillas, puesto que la flora y la fauna van a sufrir mucho durante este período. Esta radiación es como un horno de microondas; puede literalmente afectar al cerebro al producir un calentamiento interno y puede estropear muchas funciones cerebrales; será importante protegerse bien contra el sol durante las erupciones solares que se podrán detectar con antelación. Cuando notéis que el sol os quema la piel de las manos, no exponer el resto del cuerpo.

Jose pregunta, ¿podrías por favor decirnos cuan grave será el rastro de meteoritos que no vayan junto a la estrella enana una vez que la estrella enana pase mas allá de la Tierra? ¿Cuanto durará este bombardeo de la Tierra?

-Jose, habrá un rastro de los meteoros en las dos ocasiones, con Elenin este año y el año próximo con la estrella enana. En ambos casos, cuando pasen por el cinturón de asteroides propagarán muchos meteoros. Puesto que la estrella enana es un sistema de con un volumen muy grande, originará grandes colisiones en su trayectoria. El gran problema es que vuestros gobiernos van a utilizar estos acontecimientos para tomar medidas en contra de las personas, culpando a las colisiones de los meteoritos para ejecutar las acciones que habían planeado con anterioridad. Estar en alerta.

Silver pregunta, ¿por qué se llama la Tierra Tiamat, teniendo en cuenta que este es el mismo nombre de la diosa babilónica del océano y también se refiere al primordial monstruo del Caos. Es esta historia el motivo por el que nuestro planeta se llama así?

-Silver, de acuerdo con nuestros archivos, tiene este nombre desde la época en la que se crearon los océanos cuando el agua se trajo aquí usando los portales. Cuando se crearon los océanos se le llamó Tiamat, cuya pronunciación significa "agua grande" en algunos idiomas extraterrestres. Los visitantes que vinieron del espacio y eran considerados "dioses" mucho más tarde le comunicaron este nombre a vuestras culturas antiguas que le dieron el nombre de Tiamat al Dios de los océanos. No sé de donde viene el nombre "Monstruo del Caos".

Millipea y algunos amigos preguntan, cierta gente piensa que la India y los dos tercios occidentales de Australia serán empujados debajo del mar cuando los polos se cambien. ¿Puedes confirmarlo, y cómo de debe preparar esta gente para tal acontecimiento?

-Amigos, todas las zonas costeras del planeta sufrirán las consecuencias secundarias a que los océanos suban de altura. Algunas regiones tectónicas en particular, van a bajar cientos de metros en comparación con otras regiones que subirán comparados con el nivel del mar. Las placas tectónicas flotan en el magma, si una se eleva otra tiene que descender para que la presión se iguale. Dependiendo de cual sea la presión gravitatoria que se produzca cuando se acerque la estrella enana, los suelos oceánicos subirán cuando las superficies terrestres se hundan, como ha ocurrido muchas veces en la antigüedad, grandes civilizaciones se hundieron en el océano. Existen bajo agua en los océanos ciudades enteras, templos, pirámides y muchos edificios antiguos. No os puedo dar esas predicciones porque habrá cientos de variables que se van a interaccionar durante estos acontecimientos, y yo sería culpable si tratara de hacer este tipo de predicción sin conocer bien todas las variables. Mi consejo es que "seáis prácticos", evitar lo más que podáis una región si observáis tierras frágiles, hay poco desnivel con el mar o estáis cerca a zonas volcánicas.

[Video 57](#)

[Respuestas de un extraterrestre de la galaxia Andrómeda – vídeo 57, 11 de agosto del 2011.](#)

Amigos, estamos ayudando mucho a los Arcturians y algunas de nuestras naves espaciales están ayudando a la flota de Pleyadianos para que finalicen otros objetivos en puntos estratégicos. Tal vez puede que hable con vosotros menos, pero siempre estaré disponible para manteneros informados acerca de los acontecimientos. Todo en el universo es muy dinámico, una pequeña variable puede alterar de manera significativa el resultado de una ecuación. Podéis estar seguro de que hay muchos hermanos animando a esta nueva sociedad y donando tiempo y esfuerzo para que vuestro planeta azul entre en una nueva etapa de paz y desarrollo. Cuando veáis una nave espacial flotando, podréis estar seguro de que son amigos que pronto puede que estén en contacto directo con vosotros.

Mythi, algunos amigos preguntan, ¿puedes decir donde están hoy en el sistema solar los cuerpos celestes intrusos?

-Bueno, como sabes, el núcleo llamado "Elenin" Kachina Azul ya está muy cerca del sol. Su cola recogió material del cinturón de asteroides y su diámetro aumentó a 180, 000 kilómetros. La cola del cometa activo aumentó a 120, 000 kilómetros al añadir una gran cantidad de material cuando pasó por el cinturón de asteroides, el resto es gas y vapor. Mira, las piezas más grandes y los grandes meteoritos vienen del núcleo de 56.000 kilómetros; los micro meteoros y las rocas de hasta 2 pulgadas forman una capa densa de 56.000 y 90.000 kilómetros, arena y polvo constituyen la capa de 90.000 a 120.000 kilómetros. El resto de la cola puede variar ampliamente, pero será sólo gases y vapor. Los satélites que estarían sometidos a esta lluvia de partículas de alta velocidad serán literalmente destruidos. Algunos de los meteoritos más grandes puede que sean atraídos por el vector resultante de la atracción gravitatoria de la Tierra y la Luna. La posibilidad de que un cuerpo celeste resista la fricción de la atmósfera y llegue a la superficie del planeta es directamente proporcional a la densidad de su masa. Un meteorito que sea grande pero tenga una densidad pequeña, se quemará completamente en pedazos y se desintegrará en la atmósfera. Pero un meteorito que tenga una densidad mineral alta sufrirá la pérdida de las capas superficiales pero llegará a la superficie casi intacto, provocando una onda de choque masiva. Varias naves espaciales estarán dispuestas a intervenir para evitar colisiones que tengan un gran peligro de extinción masiva. Si veis luces brillantes en la atmósfera superior, puede que se deban a que las naves espaciales están destruyendo los grandes meteoritos con rayos de energía. Dada la inestabilidad que va a sufrir el sistema gravitatorio durante este paso y alineación, y dependiendo de la fuerza de la gravedad resultante que es inversamente proporcional a la distancia durante el paso, hay un 70 por ciento de probabilidad de que ocurran grandes terremotos. Hay un 30 por ciento de probabilidad de que ocurran temblores generalizados, deslizamientos de tierra y un aumento de la actividad volcánica inevitablemente en el Japón, y en varias regiones que ya son extremadamente vulnerables. Toda esta masa hará que se empiecen a redirigir las erupciones solares cada vez más hacia la Tierra desde finales de septiembre hasta mediados de diciembre. La radiación solar grande se puede evitar poniéndose debajo de tejas de arcilla o de losas. No tenéis que huir a cuevas subterráneas, sólo tenéis que evitar poneros al sol cuando ocurran estas erupciones solares. Dependiendo de cual sea vuestra posición geográfica en el planeta, se puede ver hoy con telescopios corrientes cerca del Sol, y la estrella enana (Kachina roja) es visible cerca de la órbita de Júpiter. A principios de septiembre serán visibles a simple vista. La estrella enana (Kachina roja) podría acelerarse en una escala logarítmica en la región de la eclíptica entre las órbitas de Júpiter y el sol, después de que cruce el cinturón de asteroides. Se acelerará pronto si la Comunidad Galáctica no interfiriera más con el pequeño sistema solar de la

estrella enana. El efecto principal que el paso de la estrella enana tendrá en el planeta será la de una gran atracción de los océanos. Además de realinear las placas tectónicas inestables, las mareas subirá en su tangencia gravitatoria con una altura media de 300 metros. En el peor caso, si el sistema se acelerara y extendiera la cumbre de su eclíptica con lo que lo pasaría incluso más cerca del planeta, la altura de la ola puede ser de hasta 800 metros en unos momentos, todo dependiendo de cual sea la posición de la Luna. La tercera consecuencia será la disminución de la temperatura del planeta de hasta 25 grados centígrados de media, si la actividad volcánica incrementara las cenizas en la atmósfera lo cual disminuiría los efectos de la radiación solar.

En lugares que estén lejos del ecuador las temperaturas pueden bajar a extremadamente frías. Esto podría tener graves consecuencias en las comunidades que probablemente no tendrán ninguna energía eléctrica. Por lo tanto, el mejor lugar para estar será donde haya árboles o bosques que podrían suministrar material para calentarnos durante este período. Las ciudades serán trampas mortales y a la gente se la encarcelará en los sitios mantenidos por los gobiernos para hacer un triaje o una selección. La cuarta consecuencia será que se cambiará el ángulo del eje de rotación del planeta con respecto al eje del Sol, lo que provocará que cambie de posición el polo geográfico, lo cual se combinará con el cambio de los polos magnéticos cuando el sistema solar pase desde el "sur" al "norte" (cruce el hemisferio del ecuador galáctico). Debido a estas consecuencias, la duración del día se podrá reducir de 24 a 18 horas, o puede que se incremente hasta 30 horas. Esto depende de más de 20 variables que se interaccionan mutuamente por lo que es imposible de predecirlo en estos momentos.

Dylan pregunta, en algún momento dijiste (y cito): "... Las culturas que dieron sus genes para que se desarrollaran aquí no son responsables de sus semillas. Ellos no fueron abandonados, fueron plantados." Bueno, como sabes, después de que un granjero planta sus semillas, él tiene que cuidarlas hasta que produzcan frutos, ¿verdad?

-Dylan, es posible que la comparación con las semillas no fuera la mejor. Imagínate que a los peces se les deje libres en el océano. La diferencia entre los humanos que tienen inteligencia y voluntad libre y las semillas y peces son esas cualidades primarias. Por esta razón, el sembrador no tiene por qué ser el que cuida las semillas, las cuales se tienen que desarrollar ellas mismas. Después de que se introdujeron los humanoides para empezar una colonia en el planeta, con frecuencia emisarios visitaron el planeta para traer "enseñanzas" o normas (agua para sus semillas) para promover el crecimiento de toda una cultura. El resultado final depende de cual sea la calidad intelectual; la semilla se desarrollará ella sola.

Heinz pregunta, ¿cuando este planeta (Tiamat) pase al nivel "1" al final de 2012, que le sucederá a Marte? ¿Continuará en el nivel "0" o su nivel subirá con todo "nuestro" sistema solar? ¿Que le pasará en el 2012 a las "Élites" que se refugiarán en Marte y a sus "amigos" los reptiles y grises? ¿Dijiste que el reinado de las élites en la Tierra se va a terminar... y que pasará en Marte?

-Heinz, al planeta Tierra se le está promoviendo. Será el único planeta en el sistema solar que alcance el nivel "1". El planeta Marte tendrá una frecuencia que hará que sea habitable. La frecuencia inicial del planeta se basa en que tipo de sociedad se establezca. Es posible que Marte continúe durante mucho tiempo con el nivel de una colonia. La armonía es el estabilizador más grande de la frecuencia; depende directamente de que tipo de sociedad sea. La Tierra tiene un porcentaje de población de terrícolas que prácticamente salvaron al planeta hasta ahora. Tal vez hay un ahora porque vosotros os disteis cuenta de porque es necesario que se produzca la limpieza cósmica.

Mythi, dijiste que a los humanos les trajeron aquí desde otros lugares para colonizar a la Tierra y, si me enterado bien, no todos los humanos proceden de los mismos lugares. Lo que significa que los seres humanos no se originaron en el planeta Tierra, ¿verdad? Pero si esto es cierto, ¿cómo se puede explicar que todos los humanos del mundo (africanos, europeos, asiáticos, etc.) tengan el mismo ADN, que indica que tienen el mismo origen? Además, ¿cómo es posible que las diferencias entre el ADN humano y el ADN de los chimpancés sean tan pequeñas?

-Dylan, es verdad que los seres humanos proceden de diferentes partes del universo. Estos experimentos comenzaron aquí hace más de 190.000 años con la creación de muchas colonias experimentales regionales. Pero date cuenta de que todos los de tu especie humanoide tienen el mismo origen. Por ejemplo, tiene muchos tipos de naranjas; todas son de color naranja, pero dependiendo de que tipo sean, no saben igual y no tienen la misma apariencia. Estas variaciones se deben a que el ADN humanoide tuvo que adaptarse a diferentes ambientes. Los "prifriends" son muy similares a los humanoides porque ese fue el cuerpo físico que se escogió cuando los

primeros humanoides se crearon para recibir la semilla del alma individual. Si estudiaras a los "prifriends" inferiores después de haberle quitado todos los pelos, te darías cuenta de que algunos se parecen mucho a los Grises, que también evolucionaron de cepas de estos mamíferos. Por esta razón hay un dicho en vuestra cultura que dice que "El hombre fue creado a imagen y semejanza de Dios". Este "Dios" fue el científico Dios que escogió este tipo de cuerpo humanoide al principio de este proceso, hace miles de millones de años. No sólo se utilizó el cuerpo de humanoides "prifriends", sino que también fueron sembrados en los cuerpos de mamíferos marinos, reptiles e insectos, como un experimento hecho para ver qué tipo de cuerpo se adaptaría mejor y sería más viable en la tercera dimensión. Por suerte para nosotros, parece que el humanoide es el más viable en el universo, y queremos mantener su hegemonía multiplicando las colonias como la vuestra por todo el universo. Este "científico" sólo era energía en la cuarta dimensión, y en la cuarta dimensión la energía no se multiplica como en la tercera dimensión. La única manera de aumentar el número de seres en la cuarta dimensión es sembrar la semilla de la energía individual en cuerpos de la tercera dimensión que, literalmente, pueden multiplicarse. Este es el verdadero significado de la frase que existe en vuestra cultura, "Creced y multiplicaros". La tercera dimensión es donde se hace la siembra para la cuarta dimensión, y la tercera dimensión se creó desde arriba hacia abajo. ¿Ya lo entiendes? Pero es difícil explicar esto con mas detalle a vosotros porque no tiene ninguna utilidad práctica en el nivel de desarrollo en el que estáis. Vosotros todavía tenéis mucho tiempo para preocuparos de cosas tan lejanas.

[Video 58](#)

[Respuestas de un extraterrestre de la galaxia Andrómeda – vídeo 58, 18 de agosto del 2011.](#)

Amigos, no tengo noticias buenas. Como os dije en nuestra última conversación, la estrella enana podría acelerarse cuando el Sol la atraiga más. Esto está sucediendo ahora mismo, la estrella enana "Kachina Roja" se acerca cada vez más deprisa y podría llegar con unos meses de adelanto. Podría llegar de 6 a 11 meses antes de lo previsto; todo depende de cuanto se acelere después de que ocurrió un cambio inesperado en el comportamiento del Sol, el cual ha incrementado su campo gravitatorio, como si se estuviera preparando para recibir a la estrella enana, proporcionándole la velocidad necesaria para que pueda regresar a la zona donde está el agujero negro al lado opuesto de su órbita. La estrella enana es mucho más grande que el cometa, es como si se comparara un gorrión a un águila. Creemos que los Krulians no están atrasando a la estrella enana porque, aunque su nave espacial continúa siguiéndola de cerca, no parece que estén haciendo nada para reducir esta aceleración. La posición angular de la Tierra y el Sol está cambiando rápidamente y es posible que la órbita de la Luna varíe, y el resultado será que en aproximadamente 30 días su elipse se incrementará. Cuanto más elíptica sea la órbita de la Luna, las mareas serán más altas en ciertas zonas lo cual ocasionará muchas inundaciones en las costas.

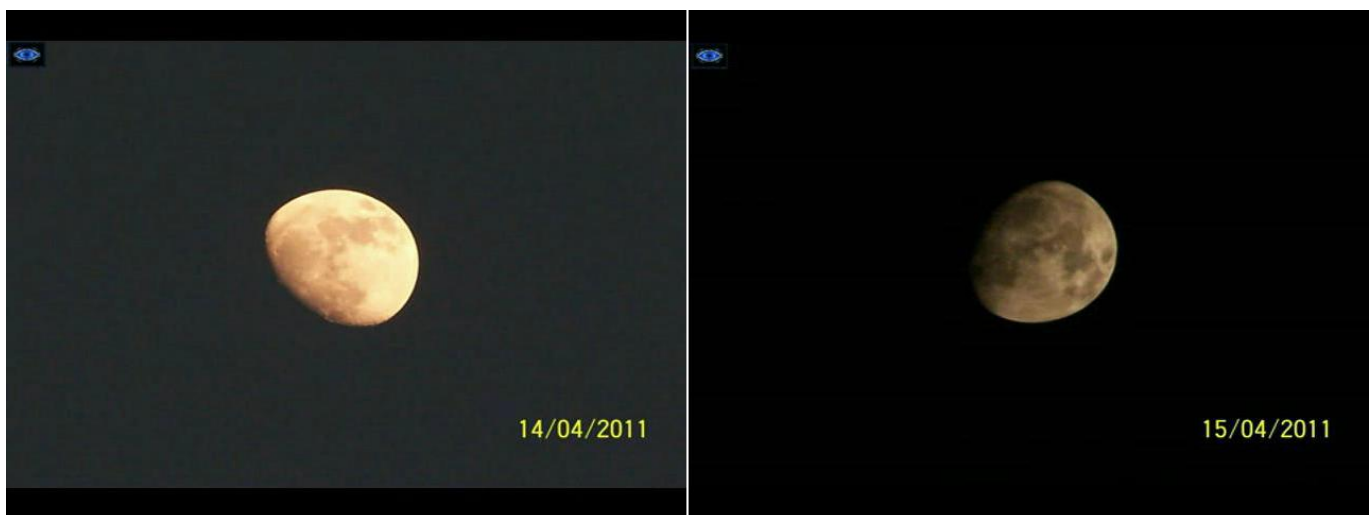

Es posible que perdáis el planeta Mercurio cuando pase la estrella enana; debido a que el Sol está desequilibrado, es posible que el Sol absorba a Mercurio o que sus grandes erupciones lo lancen fuera de su órbita. El campo geomagnético del planeta se volverá extremadamente frágil durante estos acontecimientos, por lo que después del 20 de septiembre no os deberías poner al sol durante las erupciones solares. Veréis que las plantas se secarán en unas horas y no podrá sobrevivir nada que esté expuesto al sol durante estos picos de energía. Es posible que placas tectónicas enteras se hundan en los océanos y el agua dulce de los lagos y ríos se calentará con la energía solar irradiada. Algunos estáis preguntando "¿puedes decirnos detalladamente como se va a recuperar el planeta

Tierra una vez que las "Kachinas" hayan completado su destrucción", pero esto es una utopía. No se puede predecir. Al principio cada caso, región, o grupo tendrá que resolver sus problemas locales. Los amigos que nos proporcionaron las coordenadas de donde se encuentran nos podrán ayudar a rescatar a los supervivientes de cada región de la que estemos encargados, y ellos serán los primeros que contactaremos. Trataremos de encontrar a todos los que sobreviváis. Seréis una gran ayuda porque conocéis los hechos mucho mejor que la mayoría de la gente.

Es una pérdida de tiempo que en estos momentos conteste preguntas específicas; os informaré directamente de los hechos y de los acontecimientos que ocurran mientras seáis capaces de recibir los datos. Estamos muy ocupados grabando nuestra misión en la base de datos de la Comunidad Galáctica y parte de nuestra flota está ayudando a los Arcturians para que abandonen las bases terrestres y submarinas. Una gran astronave nodriza arcturian está estacionada encima de varias regiones para recoger equipo y materiales, por lo que podréis escuchar muchos ruidos extraños cuando esta gran astronave esté cerca de vuestras regiones. CB (el capitán Bill) me trajo una grabación de un ruido extraño que se oyó en dos ciudades rusas; este es el tipo de ruido que genera la reverberación de un portal que está abierto para el transporte local, cuando se trasladaba equipo pesado que se había sacado de las bases regionales.



CB también trajo algunas copias de un libro de apuntes viejo al que llamáis "Manuscrito Voynich", que se encontró hace siglos y está escrito en un idioma extraterrestre que nunca nadie ha utilizado en este planeta. Tuvisteis mucha suerte de descubrir este libro. El estudiante que perdió su libro de apuntes personales hace unos 550 años pertenecía a una raza de humanoides altos y delgados, los Taags, los cuales son gente muy amable que viven en Orión. Llevan a cabo investigación botánica en varias galaxias. En la escritura, ella describe las plantas que encontraron y observaron en otros sistemas solares, e hizo algunas copias de las posiciones astrológicas donde estas especies habían sido catalogadas. Teniendo en cuenta con cuanto cuidado ella estaba haciendo estos apuntes personales, se debe tratar de un aprendiz de botánica que estaría muy triste al perder estos apuntes. Hace 500 años los sistemas de navegación de las astronaves de muchas razas no se comunicaban con las bases de datos como se hace hoy en día, y mucha información se escribía o se grababa. Un científico nunca haría este tipo de anotación botánica pero si que lo haría un niño en un campo de entrenamiento. A veces los niños se concentran en sus hallazgos y pierden cosas. Lo mismo pasa cuando se trata de niños de otras razas.

Toland, ece and eut othg ceq gollceq gollg crotten
 deq gllceq crotly othg ceog eceolla crotta ceallg da
 gollceq gollg llorand ecece ehtceod deceod ceog
 crotteq 4000 ceod

llorand ceod ceod ceceq llceq daid deod othg
 crotteq crotteq ceod ceod daid golland
 gollceq ceod ceollceq golland ceod crotly lland
 ceog ceod ceod ceod ceq gollg llodg daid ehtceq
 gollceq god ceq llor ceod gceod



For oera, Forera aoe stia oha ohaea sand ohaea ohaea
 oeand eroe loy qolleroe sand ohaea ohaea sand ohaea ohaea
 telos ohaea ohaea sand ohaea ohaea ohaea ohaea
 Forand ohaea sand ohaea ohaea ohaea ohaea ohaea ohaea
 oe sand qollerae sar sand eroe ohaea ohaea ohaea ohaea
 ohaea ohaea ohaea



Forol eroe deoro eha eroe qhaea oe
 deoro oha sand ohaea qollerae ohaea ohaea
 ohaea sand ohaea ohaea ohaea ohaea
 Forol eroe sand ohaea deoro eroe qollerae
 sand qollerae qollerae oha ohaea qha oha oe
 ohaea ohaea ohaea ohaea ohaea sand
 deoro oha sand qollerae qhaea ohaea

Handwritten text in a medieval script, likely a botanical or medical manuscript. The text is arranged in approximately 12 lines, with some words appearing to be repeated or in a specific sequence. The script is dense and difficult to decipher without specialized knowledge of the language.





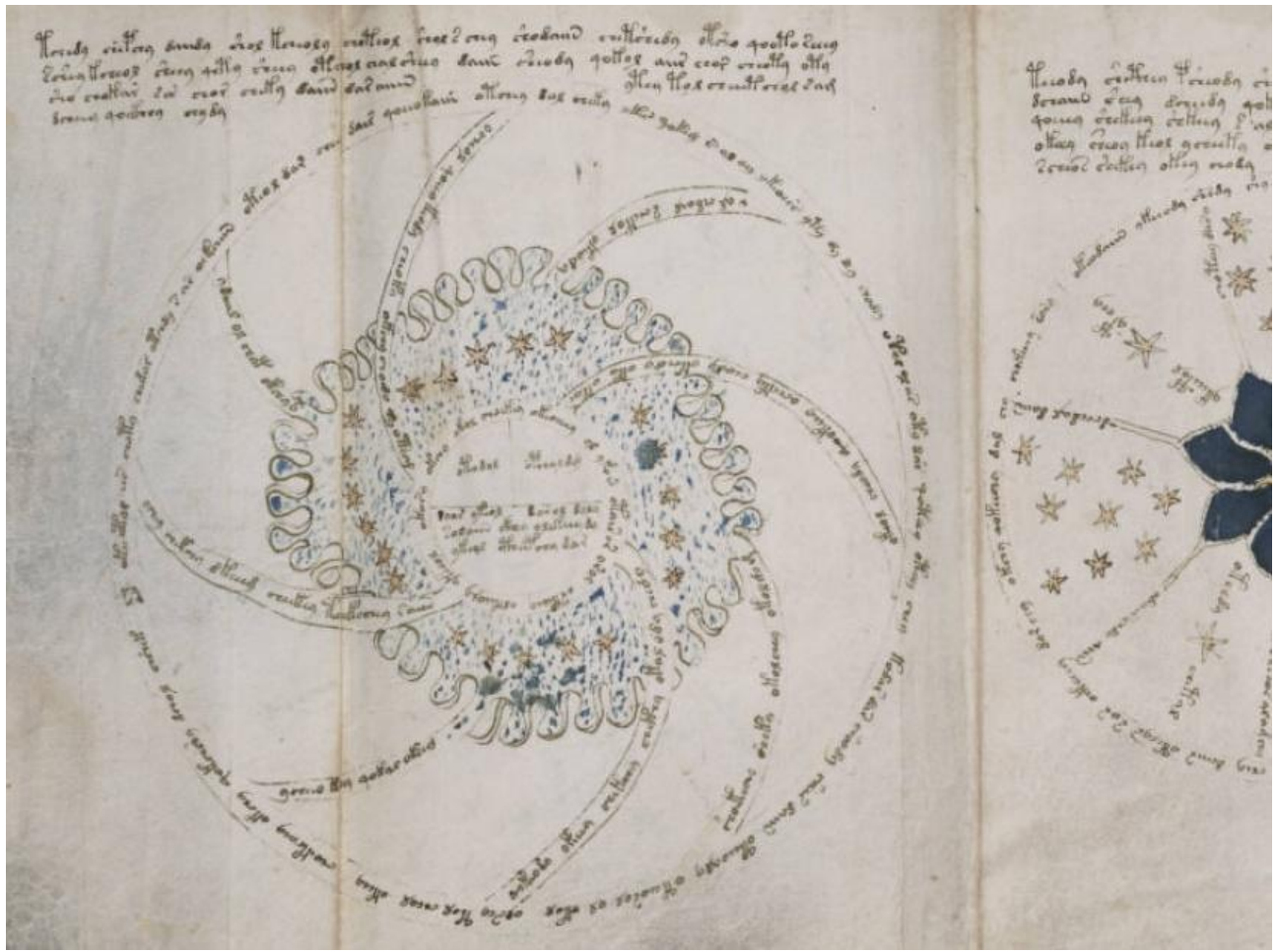

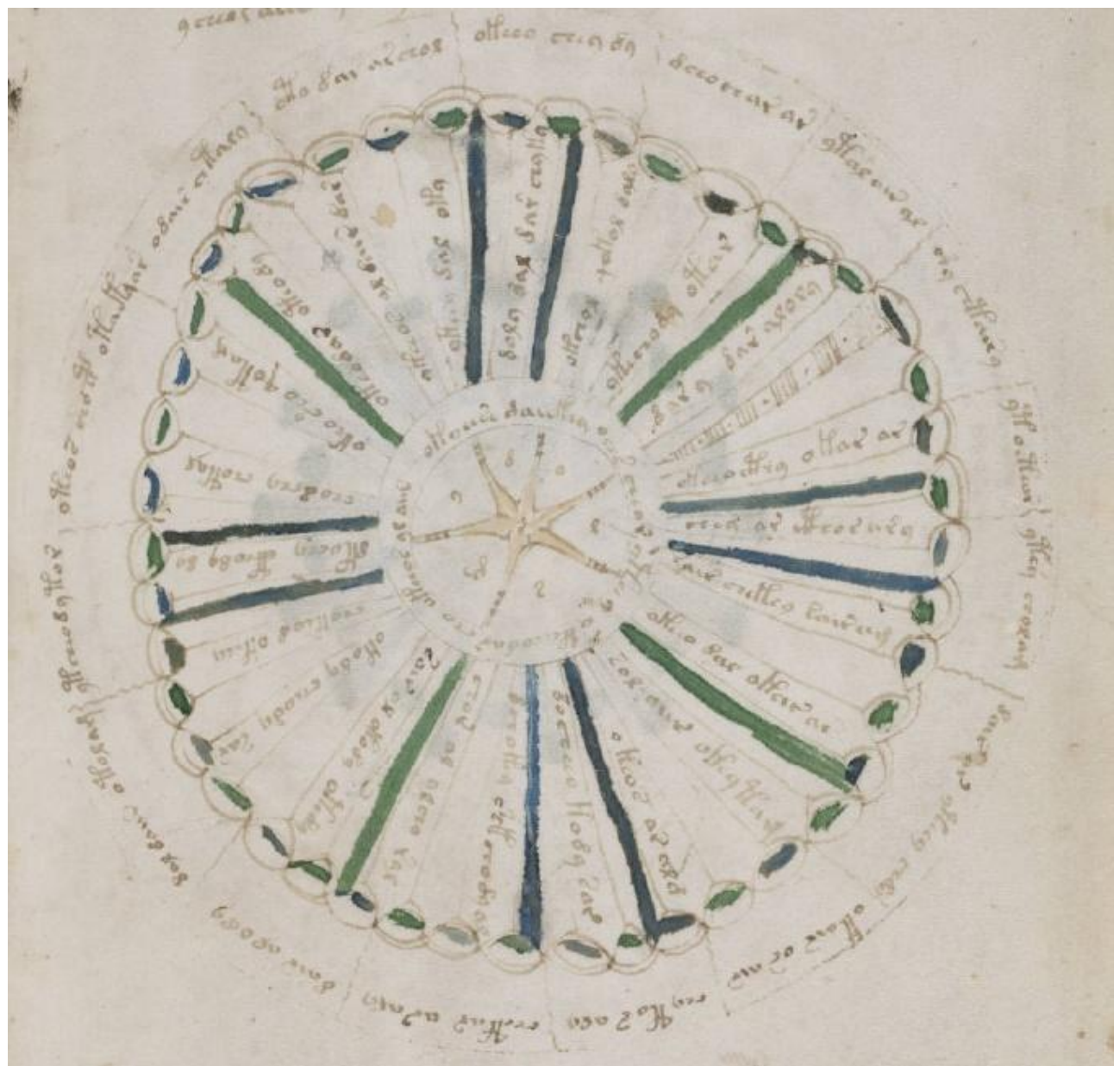

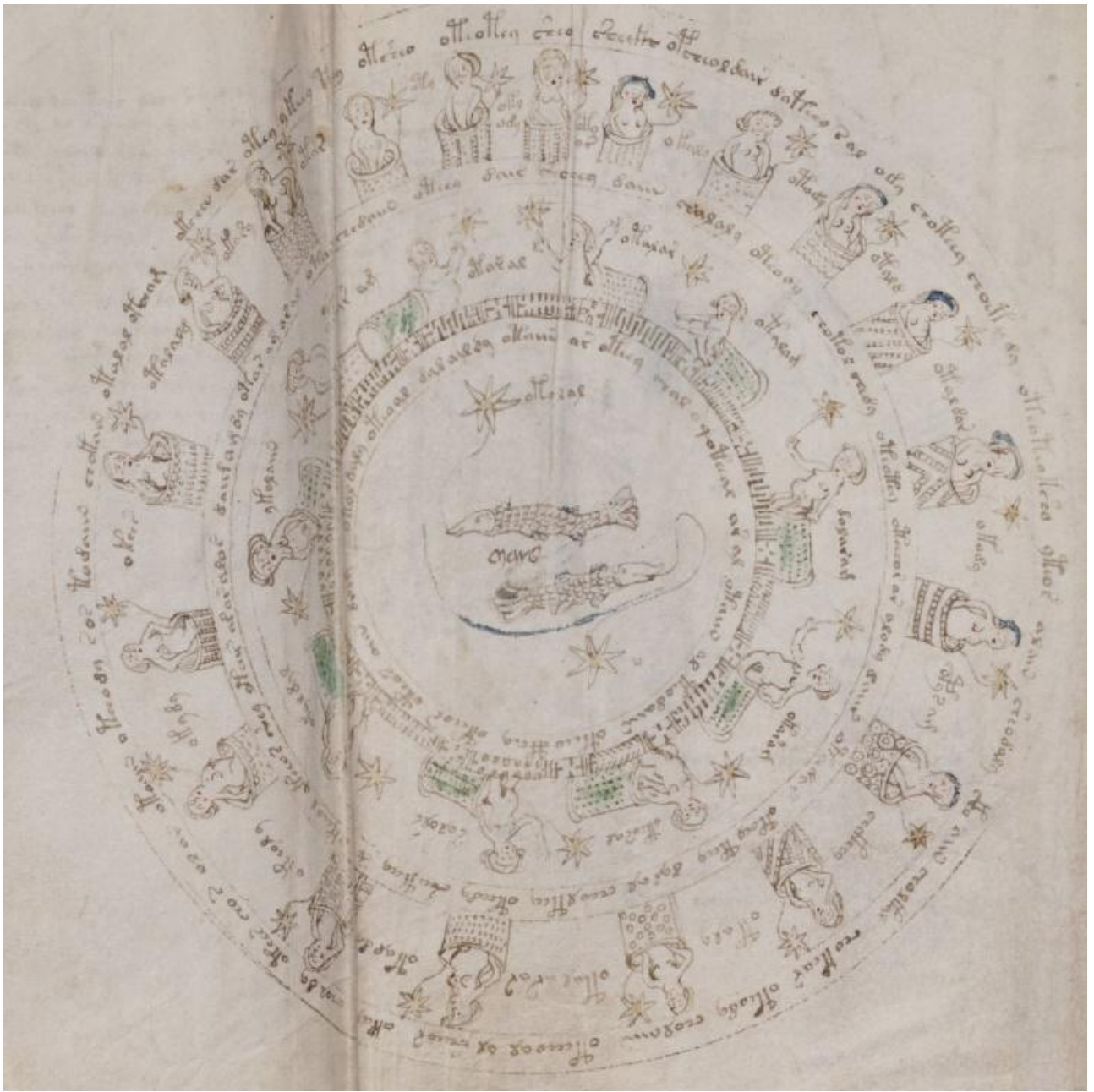

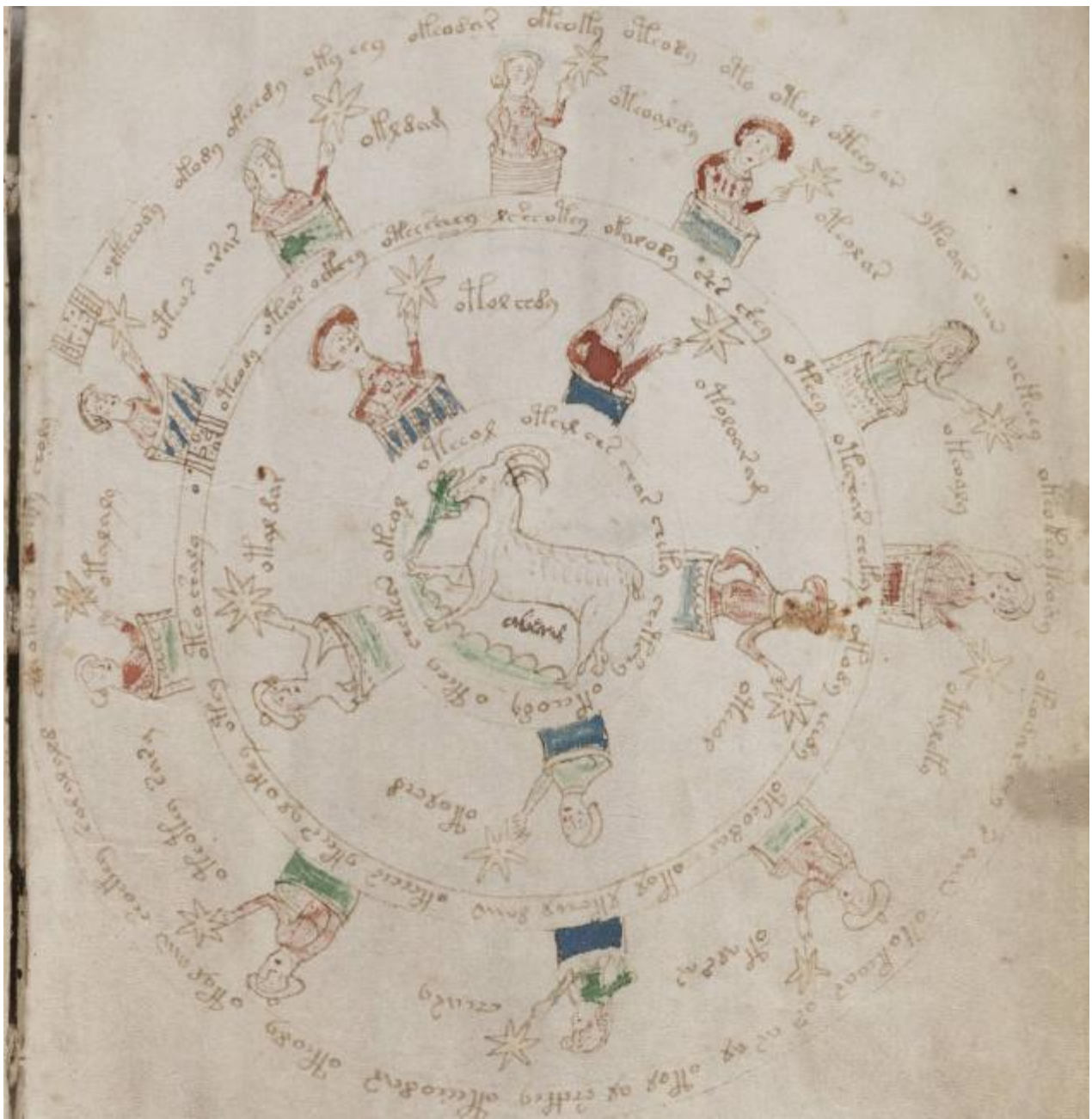



Espero que podamos seguir comunicándonos hasta finales de septiembre u octubre, que será cuando creemos que vuestra red de comunicaciones empezará a fallar. Mis mensajes serán breves a partir de ahora pero serán en

tiempo real. Basándonos en vuestras frecuencias de transmisión, hemos adaptado nuestro equipo, a petición de CB, al canal 16 de VHF marina, y al canal VHF 7 de los camiones. Es posible que en octubre o noviembre transmitamos mensajes para los que estén en comunicación con estos aparatos. Esto no será necesario para rescatar a los que nos hayan dado sus coordenadas, sino que será para facilitar las comunicaciones con grupos aislados para que nos comuniquen donde se encuentran. Muchos preguntasteis acerca de la piedra negra que transmite a distancia las ondas cerebrales, que le dimos a CB y que parece un guijarro o una piedra vulgar. Esta programada, es decir, que funciona sólo entre las dos personas para las que está programada. El os mostrará una foto.



[Video 59](#)

[Respuestas de un extraterrestre de la galaxia Andrómeda – vídeo 59, 28 de agosto del 2011.](#)

-Amigos, tardé en comunicarme de nuevo con vosotros pero ya estamos de vuelta en esta misión. Estuvimos algo de tiempo en Andrómeda después de haber ayudado a los Arcturians. Descansamos unos días mientras repararon o revisaron nuestras naves espaciales y nuestros mecánicos le añadieron dispositivos nuevos. Nuestros teletransportadores ahora pueden transportar a 20 personas a la vez y pueden transmitirles directamente a nuestra nave madre sin tener que pasar por nuestra astronave. Con esta tecnología de teletransporte redirigida, nuestras astronaves son más interesantes o sofisticadas que la mayoría de las demás astronaves.

- Bueno, vamos a empezar a hablar. Las noticias no son malas. La mayoría os estáis preguntando cual es la fecha límite para refugiaros; observar la reacción de la gente cuando se empiece a ver algo extraño en el cielo. Vuestros gobiernos tratarán de tranquilizar a las personas con diversas explicaciones fantasiosas y la mayoría se lo creerán, como es lo habitual. Según los último cálculos, el cometa Elenin también se ha acelerado e incrementado su fuerza centrífuga, por lo que cuando comience a tomar la curva cerca del ápice de su órbita podría perder muchos escombros de los que le acompañan. La disminución de su masa total puede que sea beneficiosa porque cuando pase los efectos gravitatorios serían más pequeños. De hecho, deberíais preocuparos de la estrella enana que se ha acelerado y llegará unos días más tarde, cuando el cometa este en su ápice. Si la masa del cometa disminuyera cuando de la vuelta alrededor del sol, tendréis hasta principios de octubre para refugiaros hasta que pase la estrella enana y sus planetas. Después de que veáis a la estrella enana y a sus planetas en octubre, si continuara acelerándose al ritmo actual el cometa ya habrá pasado más allá de la Tierra y este sería el momento en el que tendréis que prepararos para los efectos gravitatorios más grandes. Tendréis aproximadamente cuatro semanas para prepararos. No os preparéis antes de lo que sea necesario. Podréis utilizar este precioso tiempo adicional hasta principios del mes de octubre para convencer a más personas que sean de confianza. Me doy cuenta que os

vais a estresar si los acontecimientos previstos cambiaran, pero os prometo que os daré las noticias en tiempo real. Todo en el universo tiene una causa y efecto, a veces el cambio de una de las numerosas variables que intervienen en un acontecimiento puede cambiar los resultados finales.

-La conclusión final es que el paso del cometa puede que no sea tan desastroso como se esperaba, pero producirá consecuencias gravitatorias durante el alineamiento del 24, 25 y 26 de septiembre, lo cual podrá mover el magma y aumentar la actividad tectónica, terremotos, tsunamis y volcanes. La estrella enana no perderá ninguna masa cuando pase, por lo que se re-alinearán todas las placas tectónicas y habrá tsunamis generalizados, la órbita de la Luna será más elíptica y cambiará el ángulo del eje de la Tierra, la cual dará lugar a que el planeta tenga nuevos polos geográficos.

CB juntó decenas de preguntas y voy a responderlas en general y no personalmente.

¿Cómo se reconstruirá la sociedad después del 2012?

-Será un trabajo muy grande, nosotros os ayudaremos con maquinas que facilitarán mucho volver a construir todo lo que existe hoy, pero usaremos tecnologías limpias (no contaminantes) y todos tendrán acceso a ellas. Escogeréis cual será la nueva organización social; cada región podrá escoger a gente buena para que organicen los diversos sectores. Las nuevas normas para que consigáis una sociedad coherente y unificada las obtendréis gradualmente cuando se junten los líderes regionales y creen una nueva economía que sea común para todo el planeta. Las fronteras ya no existirán; se podrá migrar sin ningún impedimento respetando las tendencias regionales. Todas las áreas tendrán los incentivos necesarios para que sus poblaciones tengan agricultura, industria y servicios sin tener que emigrar a otros lugares en busca de mejores condiciones de vida. Muchas cosas que ya existan se podrán volver a usar, mucho se podrá mejorar. Las nuevas tecnologías de transporte permitirán que cueste poco llevar productos a otras regiones, y esto mejorará y acelerará el desarrollo de estas regiones. La educación será una de las mayores ventajas de la nueva sociedad, lo que permitirá que estudien o avancen todos aquellos que lo deseen; el lenguaje, las normas sociales y el conocimiento se volverán cosmopolitas (común a nivel mundial).

¿Como sera la sanidad en esta nueva sociedad?

-Con respecto a la salud, tenemos sistemas de acondicionamiento físico que pueden ayudar a erradicar muchas enfermedades, tanto congénitas como las causadas por microorganismos. Los problemas congénitos, como las enfermedades cardíacas, renales, diabetes, autismo, parálisis, oftalmológicas y otros problemas neurológicos podrán ser curadas cuando se implementen en vuestra sociedad las tecnologías nuevas. Es posible que se se necesite formación profesional y se tarde algún tiempo, pero revolucionará toda vuestra medicina.

¿Cómo podremos restaurar nuestra fauna y flora después de que ocurran todos estos acontecimientos?

-Después de que vuestra sociedad se vuelva a instalar, se le proveerá con cosechas que van a crecer muy rápidamente, los granos serán mejores y más nutritivos que los que ahora tenéis. En el planeta se podrán crecer muchas frutas diferentes, así como legumbres y vegetales. Se conservará casi toda la diversidad de la naturaleza que ahora tenéis. En cuanto a la fauna, muchas especies ya no habitarán el planeta en esta nueva frecuencia, pero se introducirán otras especies para mantener un ecosistema equilibrado. Los mares volverán a ser una fuente excelente de proteínas, y la naturaleza se integrará o adaptará muy rápidamente.

¿Qué hay de cierto con los que afirman haber tenido contactos con otros seres de Andrómeda, incluyendo seres interdimensionales o de piel azul?

-Bueno, no estoy aquí para juzgar o negar a nadie. Os puedo decir lo que sé, conozco toda la base de datos de las civilizaciones que ahora están asociadas con todas las bases de datos de la Comunidad Galáctica. Puedo decir lo siguiente, definitivamente los humanoides de la tercera dimensión no son interdimensionales. El color de la piel de los humanoides varía de blanca a gris, amarilla, verdosa, rojiza, y de marrón a oscura, pero no conozco ninguna raza humanoide que tenga una piel azul, y mucho menos en mi galaxia. Los colores que emiten soles distintos no afectan el color de la piel, pero afectan a que tipo de protección desarrolla la piel para protegerse en las diferentes atmósferas de los planetas. Los humanoides que son descendientes de los mamíferos marinos, tienen un color de la piel de tonos blanco, marrón, gris o plata. Los reptiles pueden tener matices marrones, rojizos y de gris claro a

gris oscuro. Los descendientes de los insectos tienen colores metálicos en los esqueletos externos, con varios tonos de gris, marrón, rojo, verde, azul y oscuro/negro.

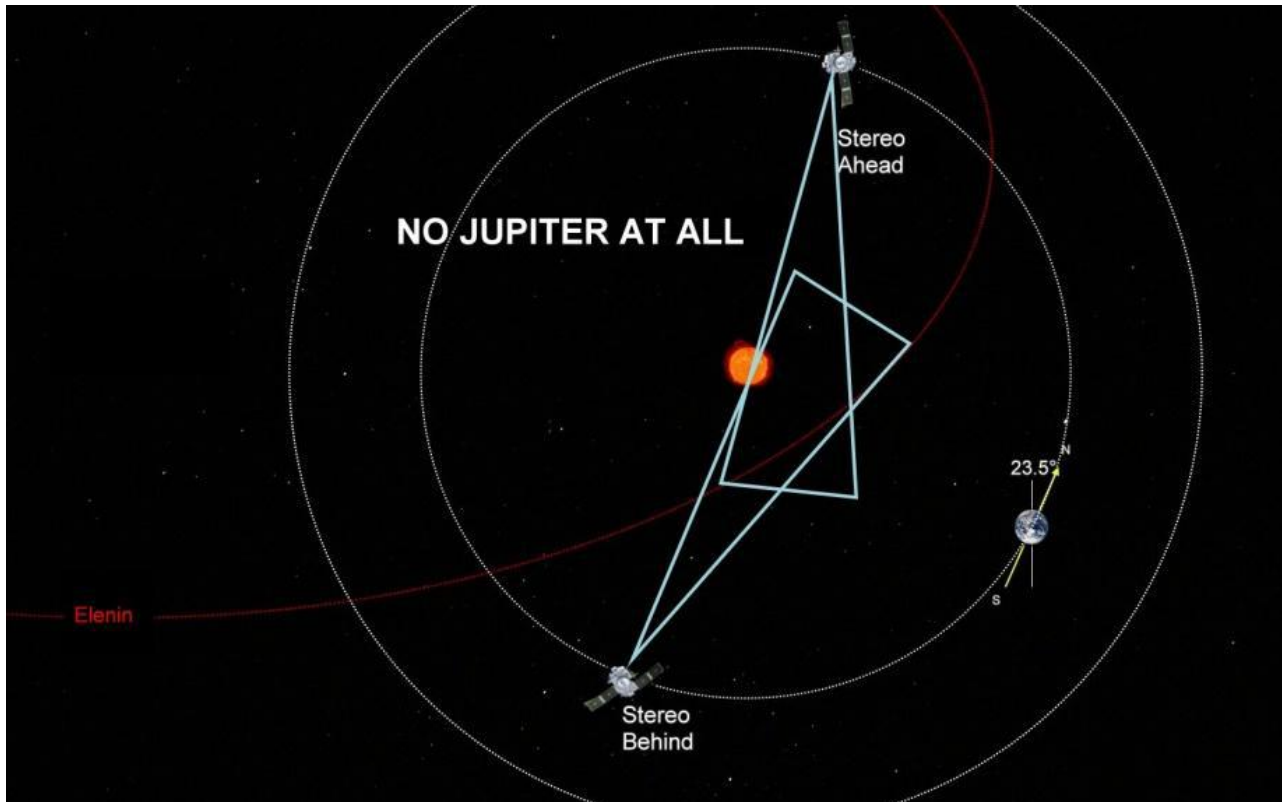

¿Cuándo podremos tener relaciones buenas con otras razas?

-Podréis formar parte de la junta de la Comunidad Galáctica y de una cadena con cientos de otras razas humanoides--que pueden tener problemas similares a la Tierra--cuando tengáis una sociedad sana, informada y bien integrada. Una vez que el planeta Tierra se auto equilibre, podréis comerciar vuestros bienes y servicios con otras razas. Recibiréis el CID--un certificado intergaláctico de descontaminación--y entonces será cuando comiencen vuestras relaciones con otras razas, lo que significará que los terrícolas no serán peligrosos para los otros humanoides.

Bueno amigos, tengo que ir a la base de la Antártida, la cual se está reestructurando mucho. Pronto me pondré en contacto con nuevas noticias. Cuidaros.

[Video 60](#)

[Respuestas de un extraterrestre de la galaxia Andrómeda – vídeo 60, 1 de septiembre del 2011.](#)

Mythi, algunos amigos preguntan, en tres ocasiones cuando se alinearon Elenin, la Tierra y otros planetas de nuestro sistema solar, incluyendo el Sol, se produjeron grandes terremotos. ¿Fue Elenin parcialmente responsable?

-Amigos, la responsable no fue Elenin sino la estrella enana que le sigue en la misma ruta. La estrella enana es un pequeño sistema solar muy masivo, y su onda de choque gravitatoria se siente mucho antes; viene en esta dirección para interactuarse directamente con el Sol. Hay un túnel de gravedad que conecta a la estrella enana y a vuestro sistema solar en todo el trayecto de su larga órbita. La influencia gravitatoria de este túnel es inversamente proporcional a la distancia entre ellos. Elenin posee un efecto gravitatorio proporcional a su tamaño,

pero no es lo suficientemente grande para causar este tipo de efecto. Elenin estaba actuando como una punta de lanza, cuya fuerza se debe al peso de la varilla que le sigue.

Mythi, se ha hablado mucho de la destrucción del cometa Elenin, ¿fue destruido? Ellos dijeron que la explosión de energía provenía de la dirección de Júpiter.

-Amigos, Júpiter estaba más de 5 UA (unidades astronómicas) de distancia y al otro lado del sol en ese momento, no tiene ningún sentido. Puede ser que Júpiter estuviera dentro del campo de la imagen bidimensional de la sonda, pero se encontraba en otro cuadrante orbital. La nave espacial de los Krulians se situó detrás del cometa en su misma línea orbital y disparó. Al cometa Elenin lo destruyó la explosión de energía de los Krulians. Elenin perdió el 90 por ciento de su cola y todo el material que se había acumulado en el cinturón de asteroides. Se eliminaron miles de toneladas de escombros y un gran volumen de gases nocivos y el núcleo del cometa se rompió en dos pedazos. Esto disminuyó mucho la fuerza gravitatoria del sistema y evitó que la Tierra sufriera un bombardeo grave de asteroides grandes. Por la explosión su órbita ha cambiado algo, aumentando su velocidad y pasará un poco más cerca de la Tierra, pero no ocasionará ningún problema grande. Es posible que los pedazos más pequeños se reagrupen, al ser atraídos por el campo de energía del cometa, y que destruyan satélites que tenéis en órbita. Se ha grabado cuando ocurrieron los acontecimientos. Naves espaciales de la Comunidad Galáctica están cuidadosamente vigilando los acontecimientos. Varias astronaves de los reptiles también están observando los acontecimientos en su ruta entre vuestra atmósfera superior y Marte. Las transmisiones entre los Krulians a cargo de la misión y el mando de la base antártica cambiaron hace unos días en una frecuencia abierta (pública) para alertar a todo el mundo y que evitaran esta zona.

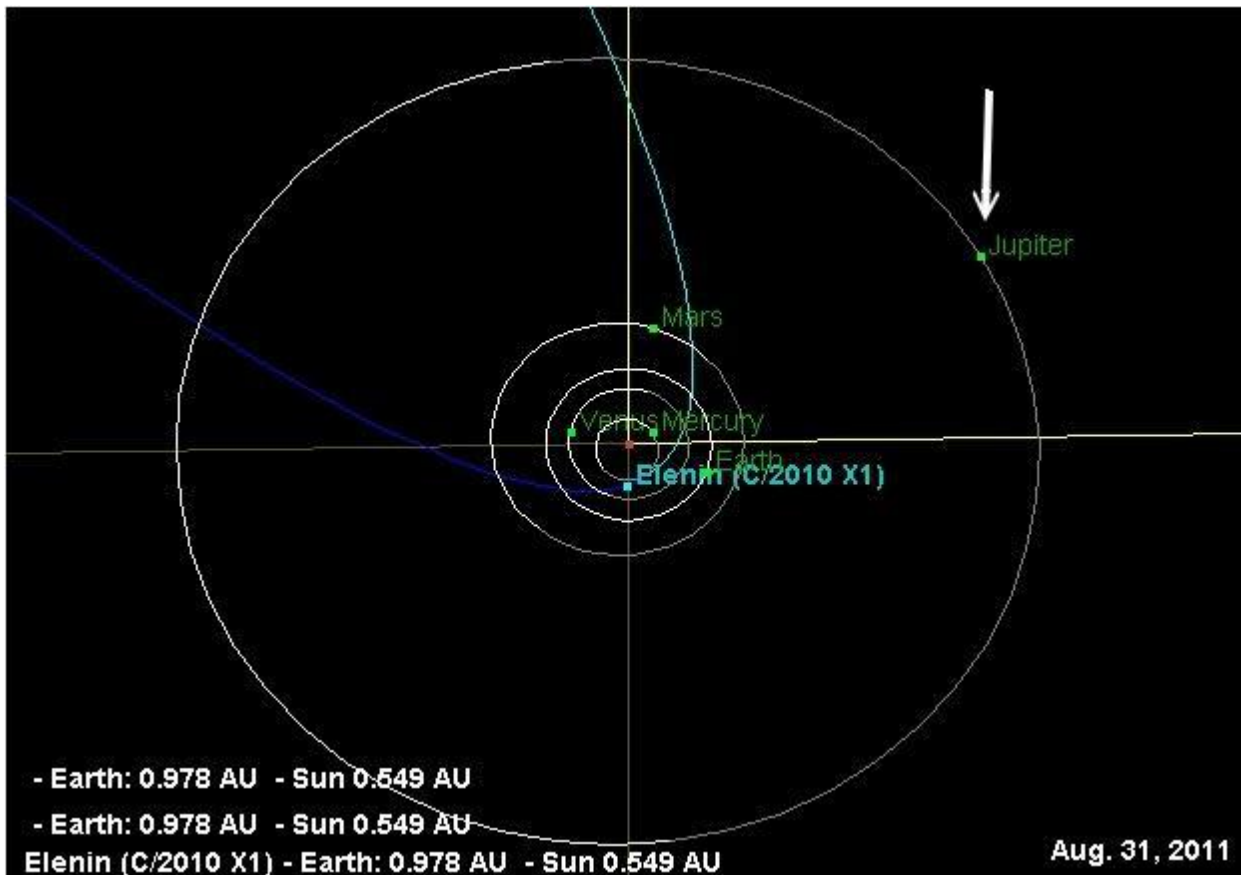

Mythi, ¿sabes si esto es parte de una comunicación entre las naves espaciales Krulians? Los radio-telescopios grabaron estos sonidos como procedentes de Elenin.

-No entiendo lo que están diciendo, pero teniendo en cuenta el tono de la voz, parece una transmisión automática de los Krulians, advirtiendo del peligro en esta zona de operaciones. Como ya he mencionado, las comunicaciones eran públicas para que todos se marcharan de las áreas en las que la chatarra o pedazos podrían ser lanzados a gran velocidad después de los disparos.



¿Que le pasa en realidad a la estrella enana?

-La estrella enana se está acercando al Sol, aproximadamente con una diferencia de 38 días. Una gran nave espacial de los Krulians se ha vuelto a colocar detrás de la estrella enana, deben estar haciendo observaciones científicas para la Comunidad Galáctica. Vuestras sondas deberían empezar a ver a la estrella en el próximo mes, si vuestro gobierno permitiera que las imágenes sean públicas. Los planetas de la estrella enana serán los primeros que sean visibles a simple vista. Después de que la estrella enana pase mas allá del Sol a finales de octubre, se verá el sistema solar en su totalidad, se alineará entre la Tierra y el Sol a finales de noviembre y pasará cerca de la Tierra en diciembre. Los acontecimientos ocurrirán en los tiempos mencionados siempre y cuando los parámetros de velocidad y la fuerza de la gravedad se mantengan constantes.

Mythi, ¿algunos miembros preguntan que es en realidad el CID?

-El certificado intergaláctico de descontaminación es una autorización que la dá un equipo de investigadores en el que ratifiquen que se han erradicado completamente varios tipos de enfermedades "extraterrestres" que son contagiosas; en este caso, vosotros sois los extraterrestres. También analiza y cuantifica cuantas relaciones amistosas tiene vuestra sociedad. No hay nada que no podáis tratar y erradicar por lo que este certificado será emitido sin problemas después de que vuestra sociedad nueva se establezca. Existe para proteger a todos, y significa que una colonia ha "pasado oficialmente" a un nivel de relaciones intergalácticas. Todas las sociedades que se relacionan con otras en la Comunidad Galáctica tienen un certificado de este tipo. Los equipos y tripulaciones que visitan colonias sin certificados, toman las precauciones adecuadas para descontaminarse. Pero cuando existen relaciones abiertas con otra raza, se necesita tener un nivel uno y tener un certificado de la correspondiente Comunidad Galáctica.

Se han visto naves espaciales y muchos fenómenos diferentes en distintas partes del mundo, ¿está sucediendo algo especial?

-Como ya he mencionado anteriormente, en estos momentos aquí hay mucho tráfico. Muchos equipos de turismo científico, varias sociedades humanoides están estudiando las reacciones del planeta a estos cambios en la frecuencia y el estado de equilibrio; mucho se está transmitiendo en tiempo real a varios sistemas solares de varias galaxias. Algunas de las actividades científicas incluyen estudios del comportamiento de la sociedad humanoide, los efectos geofísicos, geomagnéticos, los productos químicos, el período resultante de la estabilización del planeta, y finalizando las colecciones de flora y fauna. Aparte de estas actividades, tenemos flotas de servicio de nuestra investigación geofísica permanente, los Pleyadianos se encargan de la seguridad, los Arcturians de la biósfera marina, los Krulians controlan la órbita del sistema planetario solar, etc... Y no nos olvidemos de los reptiles que le proveen servicios específicos a vuestro gobierno.

-A los que no se crean que a vuestro planeta le van a afectar estos acontecimientos naturales, mi consejo es que no digáis nada. Hablar con otras personas sin previo aviso cuando comiencen a ver a la estrella enana. Cuando los medios de comunicación comiencen a especular, la NASA lo negará, tendréis por lo menos una semana para llevar a cabo vuestros planes antes de que vuestros gobiernos comiencen las medidas de contención en las zonas

urbanas. Seguid trabajando pero observar siempre los acontecimientos. A partir de ahí sabréis lo suficiente para tomar las iniciativas posibles para abandonar las ciudades grandes y las zonas costeras, y buscar refugio en tierras más altas. No tardaréis mucho en investigar lo que necesitarán vuestras familias. Podéis negaros a creer todo esto, pero un hombre prevenido vale por dos. Si nada pasara, imagináros que todos los refugios construidos por el gobierno son para ahorrar espacio en la superficie, no es nada más que un desarrollo urbano. No puedo ser más claro y directo de lo que yo estoy siendo ahora. Acordaros que cuando no existe una cura, tratamos de evitar que nos pongamos enfermos.

Video 61

[Respuestas de un extraterrestre de la galaxia Andrómeda – vídeo 61, 11 de septiembre del 2011.](#)

-Lo siento por el retraso pero esta vez estuvimos muy ocupados fuera de la galaxia.

Mythi eres bienvenido. Algunos amigos preguntan, muchas centrales nucleares que generan electricidad todavía están en funcionamiento, había una fecha límite para que las cerraran en septiembre, ¿ha cambiado algo?

-Sí, debido a varios desastres naturales que han ocurrido y a la gran reducción de la cola del cometa Elenin, la Comunidad Galáctica extendió el plazo hasta a finales de octubre. Algunas plantas han tenido problemas y los Pléyades les han ayudado para neutralizar su núcleo.



Estas luces filmadas sobre Fukushima son debidas a las sondas que están apagando los reactores. Vuestros medios de comunicación no publicarán nada, porque no podrían explicar una tecnología extraterrestre que oficialmente no existe.

¿Que le está sucediendo al cometa Elenin? ¿Se ha roto en dos? ¿Si viene, cuales son las fechas?

-Elenin se está desacelerando un poco al tener que vencer la fuerza magnética del sol para poder escaparse de su influencia. Mira, la intención de los Krulians no era destruir el cometa, sino "limpiar" su cola y rastro, quitar todos los asteroides y los meteoritos más grandes, dejando menos residuos y gases para disminuir los efectos de su paso por el sistema. Su núcleo se rompió en dos partes, una más pequeña y otra más grande, que están pegadas como dos imanes debido a que la fuerza gravitatoria electro-magnética es muy fuerte en un núcleo masivo y denso como ese. Como ya dije, se alineará con la tierra y el sol el 24, 25 y 26 de septiembre y pasará cerca de la Tierra el 17 de octubre. Después la Tierra pasará por su rastro y sufrirá el bombardeo de meteoritos durante todo el mes de noviembre. Cómo la mayoría son rocas más pequeñas, la atmósfera protegerá a la superficie pero destruirán a la mayoría de los miles de objetos artificiales que están en órbita. Habrá una interacción entre la actividad tectónica y la volcánica, que se incrementará desde finales de septiembre y en los meses de octubre, noviembre y diciembre, y también actividad solar será muy activa. Lo reconoceréis en el cielo como la Kachina Azul.

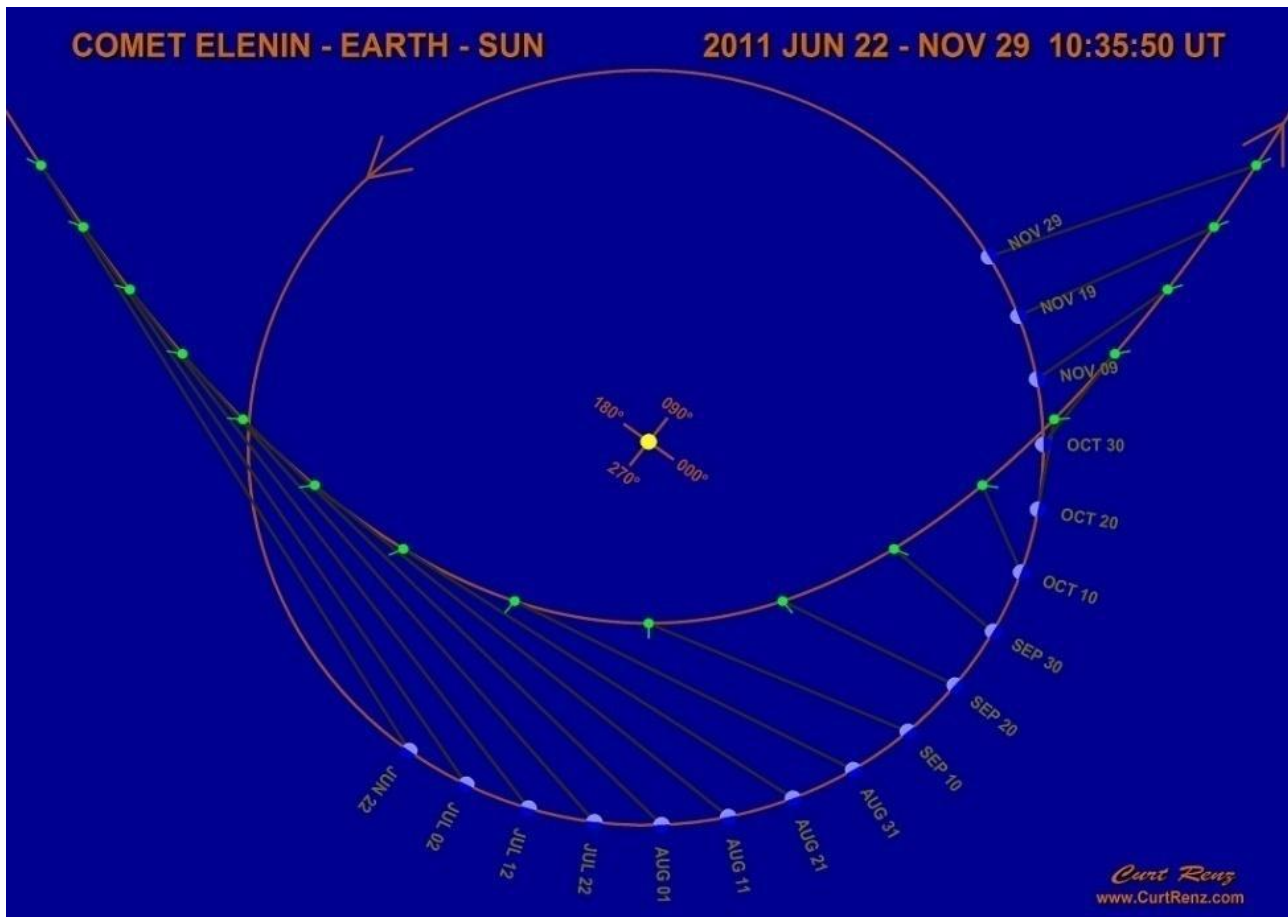

Muchos dicen que Elenin es en realidad una nave espacial, algo enviado o dirigido hacia nosotros para comunicar este acontecimiento o para traernos conocimientos, ¿es esto cierto?

-No, no es una nave espacial, es sólo un cometa. La nave espacial que habéis detectado es la de los Krulians que esta siguiendo al cometa muy cerca y es posible que participe con su tecnología, al igual a los otros que participan con su ayuda a esta colonia. Todo se hará en su momento oportuno.



Mythi, muchos astrónomos y astrofísicos dicen que no existe una estrella enana o una Kachina roja, dicen que las órbitas de los planetas no han cambiado lo suficientemente para confirmar que exista. ¿Tu que dices?

-Bueno, yo no soy un astrofísico pero sé que ya ha habido cambios en las órbitas elípticas y luego tendréis que cambiar todas las referencias anteriores que tenéis en vuestras bases de datos y programas. En poco más de un mes tendréis muchas noticias extrañas, si os las dan. Vuestros astrónomos aficionados notarán estos cambios sin ninguna dificultad. Se ha inclinado el eje de rotación de saturno, todos los planetas y sus lunas ya están sufriendo cambios orbitales. Estos cambios serán más evidentes en octubre, proporcionalmente a cuan cerca esté la estrella enana. Cuando llegue a principios de noviembre, a una distancia que será suficiente para romper la inercia de las normas actuales, todas las órbitas se realinearán y todo será diferente. Durante el primer trimestre del 2012, el sistema solar gradualmente obtendrá un nuevo equilibrio gravitatorio, después de que la estrella enana abandona el sistema y regrese al espacio exterior. Muchas cosas extrañas sucederán en los últimos meses del año, muchos de los efectos de la radiación cósmica causarán efectos visuales en la atmósfera, y es posible que la Luna muestre su "lado oscuro" unas cuantas veces porque la estrella enana atraerá al núcleo de la Luna que no esta en el centro. Esta estrella enana es un pequeño sol apagado, tiene aproximadamente 180.000 km de diámetro, 3, 4 veces la masa de Júpiter, tiene seis planetoides que lo orbitan, y decenas de asteroides pequeños. Forma un sistema binario de estrellas con vuestro Sol. Vuestros astrónomos saben exactamente cómo y de qué se trata. Espero que ya os estéis dando cuenta. Sin lugar a duda, esta será una experiencia emocionante para los astrónomos y los astrofísicos.

Mythi, algunos amigos, matemáticos e ingenieros preguntan, ¿cuál es el número entero base primario que utilizáis para hacer cálculos? La base diez no parece ser la opción más lógica para hacer cálculos universales. ¿Son vuestras matemáticas sencillas o requieren un mayor entendimiento de la influencia de las variables involucradas?

-Amigos, las matemáticas y la trigonometría son una constante en la vida de la tercera dimensión. Todo se basa en las formas primordiales. En cuanto a los cálculos, cuando se usan las ondas cerebrales para obtener un resultado, estas ondas "crean" la solución al problema sin tener que hacer los cálculos numéricos, estos son procesos de tipo metafísico. Las soluciones "cuánticas" pueden viajar en la dirección opuesta, es decir, al resultado que se "pretendía" y desde ahí se pueden encontrar las variables que te permiten conseguir ese resultado deseado. Todos los cálculos de flujo son subliminales, como una simulación analógica. Cuando este proceso cuantifica una conclusión, se puede transformar en unidades de medición o en señales digitales de cualquier tipo de medida, sólo se trata de adaptarse al ambiente en el que esta solución se llevará a cabo y los materiales disponibles para proyectos específicos.

Mythi, algunos amigos preguntan acerca de la operación de rescate.

-Amigos, podéis estar seguro que se permitirán y ejecutarán las operaciones de rescate y apoyo para las personas después de que ocurran los acontecimientos. El contacto con otras civilizaciones es inevitable y es necesario para implementar una sociedad nueva del nivel uno; será un mundo muy bueno en el que vivir. No os dejéis engañar por la información de los ataques de extraterrestres, simplemente no estaríais vivos si esto fuera cierto, tener fe y confianza en el creador de todo esto porque el nos hace compartir este universo con el propósito de obtener armonía y aumentar el nivel de consciencia de todos los seres.

Siempre existirán problemas porque la tercera dimensión es el sitio para desarrollar la consciencia social desde cero. Todos los humanoides que alcanzan el nivel "uno" de frecuencia están obligados a luchar por el bienestar de todas las colonias inferiores, a pesar de que algunas todavía tratan de morderte en vez de hablar. Algún día os convertiréis en buenos hermanos.

Amigos, sé que vais a ser una raza muy especial porque os admiran varias razas que han observado vuestra lucha para sobrevivir en estos últimos miles de años. Estos espíritus forjados están más preparados y son más capaces de hacer frente a situaciones que la gran mayoría de las razas no han superado en su desarrollo. Todo el sufrimiento que causaron los espíritus inferiores que gobernaron la colonia desde su inicio, ha producido una raza para que el universo que tal vez sepa más que otras como esforzarse para alcanzar la felicidad y la armonía. Estoy muy orgulloso de vosotros y de colaborar con esta contribución pequeña, por lo menos tengo unos amigos con los que estaré más conectado a partir de ahora, porque esta es una raza que puede sembrar armonía y las ideas

filosóficas para ayudar que un gran número de nuevas colonias en todo el universo logren obtener el equilibrio sin tener que sufrir los errores conocidos cometidos aquí. Todos los padres quieren que sus hijos sufran menos de lo que ellos sufrieron, pero los niños tienen voluntad libre y en general tropiezan para aprender a pesar de los consejos de los padres. Seréis mentores excelentes y socios notables cuando hayáis vivido unos cuantos años con vuestros nuevos amigos humanoides. Serán "tiempos nuevos" buenos para el planeta Tierra.

[Video 62](#)

[Respuestas de un extraterrestre de la galaxia Andrómeda – vídeo 62, 14 de septiembre del 2011.](#)

Amigos, este es un mensaje breve para poneros al día de los acontecimientos actuales. Parece que la Comunidad Galáctica va a tomar medidas para controlar a la estrella enana. Tres naves espaciales grandes de los Krulians, que tienen tractores gravitatorios poderosos, están a los lados y detrás del sistema de la estrella enana. Parece que están preparándose para llevar a cabo una intervención mayor con el objetivo de controlar a la estrella enana y a sus planetas. Hay dos posibilidades; la primera sería para cambiar su ruta de manera que se evitaran los daños irreversibles; la segunda sería para desviar completamente a la estrella enana de forma que no pase por el sistema solar. De acuerdo con un estudio realizado por los Krulians al que tuvimos acceso, vuestro Sol causará una gran destrucción en el planeta durante este período del 2011-2012 y el paso de la estrella enana podría causar más desastres de los que podría soportar el planeta para que se pueda renovar. Además, vuestra sociedad está al borde de un colapso mayor. Esto generará un gran malestar social y problemas en la producción y distribución de alimentos, lo cual dará lugar a disturbios, robos y violencia generalizada en las grandes ciudades que no tendrán agua, energía, o policías. Tendréis que sufrir muchos problemas producidos por la actividad volcánica, los tsunamis y los movimientos tectónicos cuando se caliente el núcleo y el magma del planeta por culpa de la radiación ocasionada por las grandes erupciones solares que se van a combinar con el debilitamiento del campo geomagnético del planeta. Si todo esto se sumara al paso de la estrella enana, puede que no sobreviva una cantidad mínima para que la colonia prospere con una sociedad nueva. Debéis mantener las preparaciones que tengáis, cuando todos los sistemas comiencen a fallar tendréis poco tiempo para refugiarnos, y desde ahora los sistemas comenzarán a fallar en cascada. Vuestros gobiernos y vuestras élites están bien preparados para todo este escenario. Con respecto al cometa "Elenin", está en su ruta y los principales problemas que puede causar serán el aumento de la actividad solar cuando se alinee este mes y la lluvia de meteoritos prevista para finales de octubre y los meses de noviembre y diciembre, que es cuando la Tierra pasará por el rastro del cometa. Es posible que la nave espacial de los Krulians, que lo acompaña, desactive su campo de invisibilidad.

Hemos escuchado algunos planes de estudio de la Comunidad Galáctica para intervenir directamente en el planeta e implementar un plan para estabilizar la colonia a medio y largo plazo. Después de que el planeta pase al nivel "uno" de frecuencia, se le instruiría a la sociedad a poner en práctica medidas que gradualmente estabilizarán a las poblaciones y los seres azules se encargarían directamente de filtrar las reencarnaciones. A mi personalmente, como soy un científico de la conducta, me gusta este tipo de solución, ya que aunque se tardará más sería mucho menos traumático para las poblaciones presentes y futuras. No sabemos que es lo que va a hacer la Comunidad pero sinceramente espero que haga algo. Una vez que el planeta llegue al nivel "uno" de frecuencia, podremos tener contacto directo con vosotros, podremos reunirnos con grupos como este con el que el capitán Bill ha estado en contacto en este último año de nuestro trabajo mutuo, y podremos establecer objetivos para implementar nuevas tecnologías y nuevas conductas para renovar y limpiar el planeta. Ayudaremos directamente a trasladar a las población que estén en zonas peligrosas. No habrá más amenazas de los gobiernos elitistas tratando de controlar la economía y abusar la buena fe de razas y culturas que ahora están en una situación de desventaja. No dejéis que os engañen con las "banderas falsas" como con una "guerra contra los extraterrestres", la cuarta y quinta dimensiones, la Junta de Extraterrestres de cualquier tipo o galaxia, puesto que como ya le dije al capitán Bill no existen y no tienen nada que ver con la realidad de la tercera dimensión en la que todos vivimos en nuestro universo. Vosotros entraréis en una realidad dimensional nueva después de los 10 niveles de frecuencia de la tercera dimensión, por lo tanto todavía viviréis durante cientos de miles de años con la materia que conocemos. Debéis tener un comportamiento práctico y objetivo, esta habladuría de otras dimensiones que se interaccionan con la nuestra es pura ficción, no conduce a ningún resultado práctico y crea una realidad totalmente degradada que tenemos que confrontar para poder desarrollarnos. No quiero dar esperanzas falsas; ya estáis preparados para lo peor, pero esperemos que pase lo mejor para todo el mundo.

Mythi dijo que tienen un plan, pero no dijo que lo hayan ejecutado. Lo único que los Krulians hicieron hasta ahora fue enlentecer el sistema, todavía están esperando las órdenes finales. Puede que no ejecuten su plan. Para los que no lo saben, los Krulians tienen las mayores naves espaciales en la Comunidad Galáctica. Sus astronaves pueden simular túneles gravitatorios tan poderosos como el que mantiene a Júpiter en su órbita solar. Las tecnologías son mucho más avanzadas que nuestros conocimientos científicos actuales. De acuerdo con los cálculos de los científicos de la Comunidad Galáctica, la reacción exagerada de nuestro sol junto con el debilitamiento del campo geomagnético de la Tierra al acercarse al ecuador de la galaxia, provocará una reacción en cadena que en a corto plazo eliminará el 90 por ciento de la población mundial. Si la estrella enana pasara por el sistema solar en el contexto actual, generaría tsunamis de más de 800 metros de altura y podría lanzar a la Luna fuera de su órbita, sin lugar a duda. Esto eliminaría sumariamente al resto de la población, lo cual imposibilitaría que esta colonia sobreviviera en el planeta. Mythi explicó más o menos que harían para prevenir este resultado y yo sólo le proporcione un diagrama para ilustrarlo. Ellos detendrán el sistema, lo sacarán de su ruta orbital actual, recuperarán el tiempo perdido de su recorrido total, lo pondrán de nuevo en órbita y lo acelerarán a su velocidad original. Esta intervención permitiría mantener el sistema en su estado de equilibrio natural sin que causará la extinción total de la vida en el planeta Tierra. Tal vez ellos no deberían ayudar a esta colonia considerando cual fue la reacción de muchos intelectuales (seguidores de YouTube) cuando se enteraron de esta posibilidad. No sé si controlarán a la estrella enana, Mythi espera que sí y si esta es la situación, yo también. ¿Y tú?

CB (el capitán Bill) completó este mes un año de trabajo para compartir con vosotros la información de nuestras conversaciones informales, le felicito por su paciencia y persistencia. Espero que esto haya servido para que algunos os deis cuenta de la realidad de los hechos, y para prepararos para pronto tener un contacto directo con nosotros. Tened cuidado y nos veremos en unos días para mantener la información al día.

[Video 63](#)

[Respuestas de un extraterrestre de la galaxia Andrómeda – vídeo 63, 22 de septiembre del 2011.](#)

Amigos, este es otro mensaje breve para poneros al tanto de los acontecimientos actuales.

Vuestros gobiernos han bombardeando mucho la atmósfera con un sistema de frecuencias altas; parece que quieren hacer agujeros específicos para que pase la energía solar, llegando a la magnetosfera. Esto podría causar muchas inundaciones porque está generando grandes cantidades de vapor de agua en las capas inferiores de la atmósfera del planeta. Esto también hará que sea más difícil ver los próximos acontecimientos astronómicos. Los Pleyadianos han visto grandes movimientos militares por todo el planeta, descubrieron que las armas son convencionales, todavía no están usando cabezas nucleares. Parece que se están tomando medidas preparándose para los grandes acontecimientos que están previstos para este tiempo.

El cohete que se lanzó en agosto hacia Júpiter, llamado Juno, tiene una ruta muy diferente de la que vuestro gobierno os contó, de hecho se dirige hacia el cometa Elenin para tratar de transmitir imágenes del cometa y de las naves espaciales Krulians que lee acompañan. Desde ahí ira al sistema de Nibiru para tratar de pasar a través de su sistema de planetas filmando y transmitiendo las imágenes. Esto se esperaba, y como no es un arma de guerra los Krulians no lo interceptarán.

Los Krulians desaceleraron el sistema "Nibiru" y están esperando hasta que llegue el momento orbital en el que tendría que estar alrededor del Sol para moverle y ponerle en la ruta opuesta de sus órbitas. Esta intervención, por lo que sabemos, se ha aprobado parcialmente pero no ha recibido una autorización final. Existe la posibilidad de que la intervención se aborte hasta que reciban una autorización final.

Mythi, ¿producirá el cometa Elenin problemas graves cuando se alinee?

-Mira, la estrella enana continúa en su órbita, esto significa que el túnel gravitatorio masivo sigue conectado al cometa Elenin. El Sol responderá a ese desequilibrio gravitatorio, con las erupciones solares, en un intento de igualar estas fuerzas y mantener el equilibrio del sistema. Esta será la función de la punta de la lanza, para hacer frente a estas emisiones solares dirigidas hacia el planeta Tierra. Podríamos calcular con mayor precisión el efecto que esto tendrá en el planeta, si no fuera porque vuestro gobierno está cambiando de forma masiva la atmósfera superior con el bombardeo de frecuencias; estas variables hacen que sea imposible hacer una predicción. La

manera en la que están manipulando el campo geomagnético indica que han escogido regiones para que sufran consecuencias mayores que otras, decidido por criterios que sólo ellos conocen.

Mythi, ¿producirá el cometa tres días de oscuridad?

-No el cometa. Lo que podría causar un eclipse artificial del Sol, en casi todas las latitudes, podría ser la 'nave espacial de los Krulians' si desactivaran el campo de la invisibilidad. Nosotros sinceramente esperamos que lo hagan, podría ser el inicio de una reacción en cadena en la que más de trescientas astronaves de diferentes razas podrían desactivar sus campos de invisibilidad y mostrar a todos los terrícolas que ellos están apoyando las misiones actuales en el planeta.

¿Puedes explicar los campos de energía?

En el nivel cuántico la materia se comporta de cierta manera cuando está en su estado natural de libertad de movimiento, y de otra manera totalmente diferente cuando se observa o se filma. Sólo cuando se está observando las partículas, se comportan como se esperaba al observar como se había propuesto que iban a actuar. No sé si esto tiene sentido para la mayoría de vosotros, pero así es como se comportan las partículas cuánticas en los campos de energía plasmáticos. Algunas cosas sólo las veréis cuando realmente sepáis lo que queréis ver y estéis preparados para verlas. En esta nueva etapa que va a pasar, aprenderéis a cómo entender rutinariamente la mecánica cuántica que gobierna todo en nuestra tercera dimensión.

¿Cuándo empezarán nuestros satélites y el planeta a dejar de funcionar?

-Amigos, el eje del planeta ahora está disminuyendo aún más pronunciadamente, esto lo causa el aumento de la temperatura del núcleo y el movimiento del magma, y pronto vais a empezar a entender que va a ver cambios irreversibles en los climas regionales y que las zonas polares se van a derretir rápidamente. Los polos magnéticos a su vez, se están re-posicionando más rápidamente como una respuesta a las influencias gravitatorias del túnel que forman el sol y la estrella enana. Vuestros satélites y las redes de distribución de energía van a sufrir los efectos negativos de las erupciones solares masivas en el mes de octubre, y desde principios de noviembre los satélites restantes estarán expuestos a la lluvia de meteoritos que va a hacer mucho daño a vuestro sistema de comunicaciones. Daros cuenta de que es la verdad del supuesto "ataque extraterrestre." Sería muy fácil que cualquier nave espacial eliminara toda vuestra red de satélites, sin ninguna posibilidad de que la defendieran los militares, a pesar de tener misiles y aviones. Así que cuando navegamos en vuestra atmósfera, hacemos muchos trucos para no destruir estos pequeños aparatos, porque queremos evitar problemas en vez de crear más. Estas tecnologías son muy primitivas, si las continuarais a este ritmo otros 50 años, tendríais anillos como Saturno, formados únicamente con chatarra de aparatos estropeados. En esta nueva etapa, cuando se usen nuevas tecnologías en el planeta, podremos ayudaros a limpiar la atmósfera alta, lo cual eliminará toda esa vieja tecnología obsoleta.

[Video 64](#)

[Respuestas de un extraterrestre de la galaxia Andrómeda – vídeo 64, 29 de septiembre del 2011.](#)

-Amigos, hablé con CB (el capitán Bill) y en el breve tiempo que tengo hoy voy a explicar los problemas que tenéis en este momento.

Si el cometa Elenin todavía tuviera una "cola" de 200 km de diámetro se podría ver incluso contra el sol, pero con una "cola" muy pequeña de unos 20 km, el cometa se observará mejor cuando esté más cerca de la Tierra, y se alejará del sol en octubre y noviembre. El cometa con sólo el 10% de su "cola" no ha tenido el impacto que la mayoría esperabais, y muchos están decepcionados por no haber sufrido los efectos que querían. De alguna manera puedo entender este sentimiento. Es como esperar un castigo o "Providencia Divina" para corregir con una catástrofe los errores acumulados por la sociedad actual. El problema es que os concentráis en todos los acontecimientos apocalípticos como si fueran una antigua maldición o una predicción. En el universo muchas cosas están cambiando constantemente, se establecen nuevas normas, y se alcanzan niveles nuevos.

El hecho de que a esta colonia se la está protegiendo contra ciertos problemas se debe a que se trata de una de las más problemáticas con respecto al paso a un nivel más alto de la frecuencia. Vuestra sociedad tiene muchos extremos, de seres abominables que matan y violan a niños por placer a seres conscientes y altruistas que darían sus vidas para salvarlos. El suicidio pasivo es cuando no se tiene el valor para matarse a sí mismo y se espera a que algo le mate, de forma que no son "culpables" y los amigos y familiares también paguen por su debilidad. Es maravilloso que vuestro destino no depende de estas debilidades.

Al haberse deshecho la cola de Elenin, en estos momentos la mayoría de los asteroides se dirigen hacia la Tierra y la Luna, y sólo ahora los están viendo los astrónomos. Se esperaba que esta lluvia de asteroides fuera mucho más violenta de lo que será, por lo tanto se ha evitado el peligro de una extinción. Como ya he dicho, desde finales de octubre y en noviembre la lluvia de meteoros comenzará a interrumpir las comunicaciones; la vida en vuestra sociedad retrocederá un siglo o algo parecido, sin que la gente esté preparada desde un punto de vista práctico o psicológico. El Sol causará de manera natural y artificial caos en la atmósfera, y también calentará el centro del planeta, lo cual incrementará proporcionalmente la actividad volcánica.

¿Crees que la estrella enana llegará al interior del sistema solar?

Yo no lo creo. La estrella enana permanece bajo la supervisión de los Krulians, a la espera de que se la coloque en la ruta de la órbita opuesta. Teniendo en cuenta el panorama general de la situación, esta táctica deberá continuar como se había previsto.

Vuestras élites se han preparado para pasarse hasta tres años en los refugios, según los cálculos de vuestros científicos este será el tiempo máximo para que lo peor haya pasado. Si dependierais de nuestra ayuda, cuando lo peor haya pasado, las élites encontrarán sociedades auto suficientes en marcha y funcionando en diversas partes del mundo, totalmente independientes del sistema anterior. Las élites no podrán volver a tener el mismo poder que tenían, ni lo querrán.

Quiero que seáis consciente de esto, vuestras élites con toda la tecnología actual, potencia de fuego, planes lujosos, y todo el oro del mundo, no serán capaz de luchar contra una sociedad que estará mejor preparada tecnológicamente, que será auto suficiente, y tendrá muchos amigos avanzados dispuestos a ayudar. Dejar que ellos se escondan; esta es una oportunidad para tener tiempo sin que estén ellos presentes obstaculizando el libre desarrollo de la sociedad remanente. Este es el plan. Incluso si de alguna manera conocieran esta información por haber leído mis palabras, es demasiado tarde para que cambien un programa que han tardado más de 40 años en implementar. No os preocupéis, la ayuda vendrá, la Comunidad Galáctica sólo esta esperando a que llegue el momento adecuado para actuar.

Esta sociedad nueva será filtrada de forma natural, los elementos de "suicidio apocalíptico" ciertamente no sobrevivirán los primeros meses de privación, ni tampoco los enfermos y los que estén aislados. A muchos les detendrán vuestros gobiernos y estarán aislado a merced del destino planeado para ellos. Nosotros en nuestra flota esperamos que esta vez recibamos órdenes para tomar medidas. Nadie necesita creer que las cosas van a ocurrir de esta manera pero es seguro que todo el mundo lo sentirá en su propia piel. En este caso particular, los excluidos heredarán el planeta y en vez de "un nuevo orden (gobierno) mundial" existirá "un nuevo consenso global."

[Video 65](#)

[Respuestas de un extraterrestre de la galaxia Andrómeda – vídeo 65, 3 de octubre del 2011.](#)

Mythi, Pamela y Janet preguntan, ¿nos gustaría saber de qué planeta y sistema solar provenían los Krulians antes de que tuvieran que vivir en sus grandes astronaves?

-Los Krulians son una raza humanoide nativa de vuestra galaxia, la Vía Láctea. Ellos vivían en un sistema al lado opuesto del vuestro, a 80.000 años luz de distancia y a unos 200 grados desde vuestra posición en el plano de la galaxia, cuyo nombre pronunciado en inglés suena como "sistema Kukan." Tenían dos soles gemelos orbitados por dieciocho planetas.

La civilización de los Krulians casi se extinguió tres veces cuando tenían sus colonias en los planetas. Ellos no son guerreros, pero poseen tecnología muy avanzada y esto dio lugar a que razas que querían dominarles y aprovecharse de sus avances tecnológicos los atacaran varias veces. Por esta razón, después de que hace miles años una raza de insectos híbridos les atacaran, lo cual redujo su población total a sólo el 20 por ciento, decidieron construir grandes naves espaciales, casi inexpugnable, manteniendo sistemas que neutralizan el ataque de los seres mal intencionados a los cuales le producen una parálisis cerebral transitoria; después le comunican los hecho a la correspondiente Comunidad Galáctica y dejan que los consejos regionales se encarguen de los juicios y sentencias. Nadie se atreve a atacarlos. Son seres amables y espiritualmente avanzados, los hombres son amigables y las mujeres son muy hermosas, tienen una frecuencia del nivel 8 de la tercera dimensión y uno se siente muy cómodo y gratificado cuando esta en su presencia, ya que transmiten paz, armonía y bienestar.

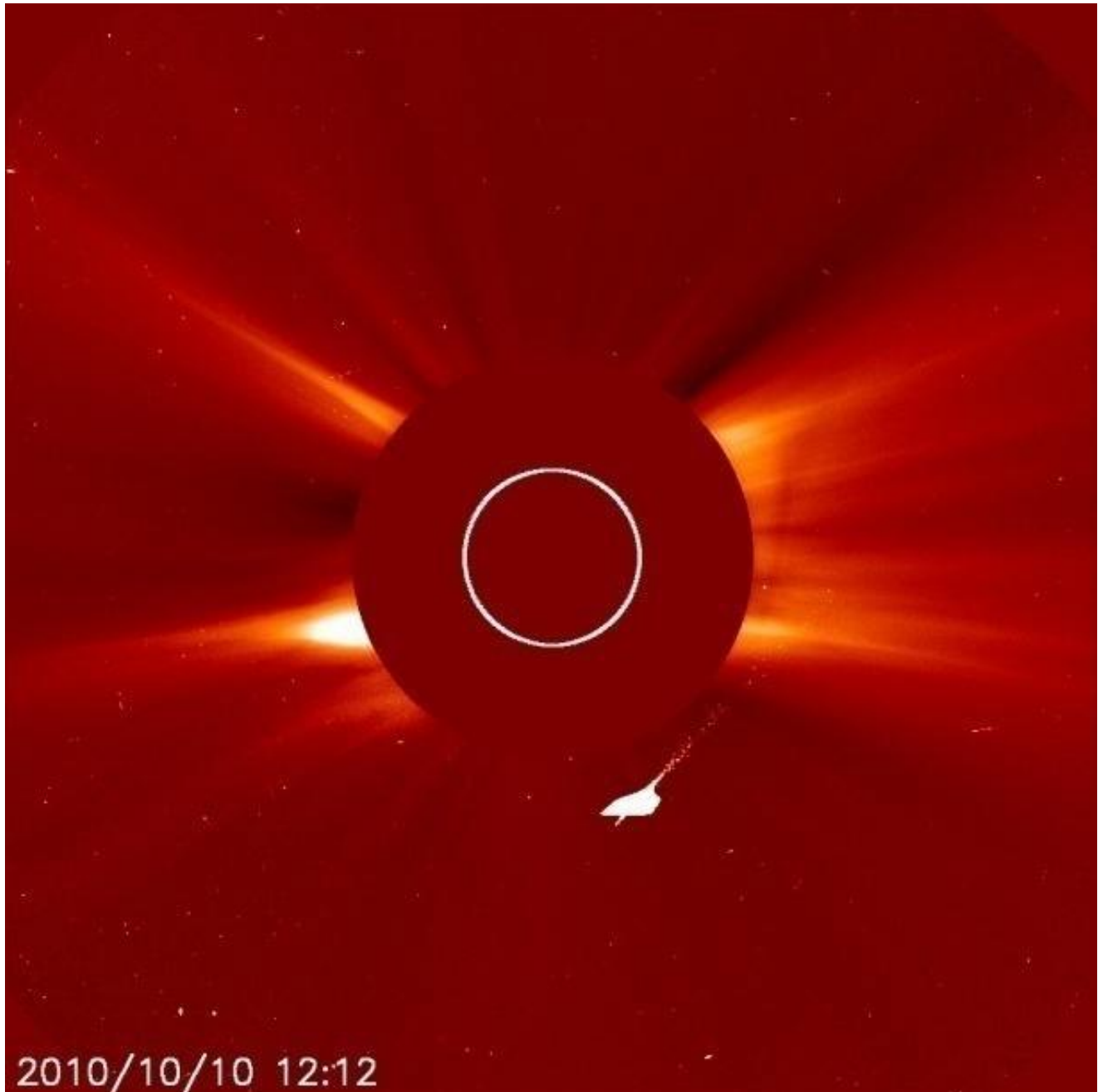

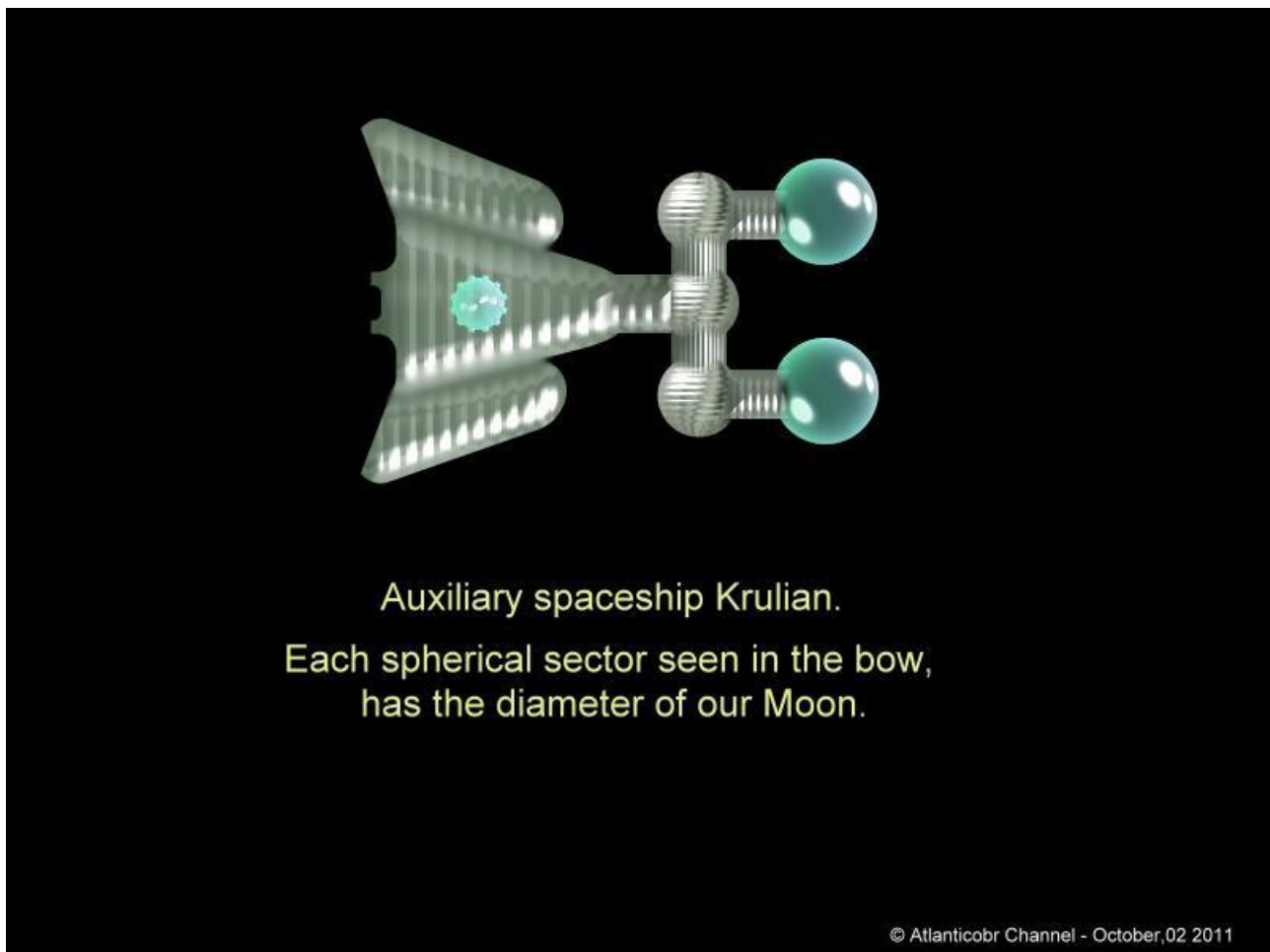
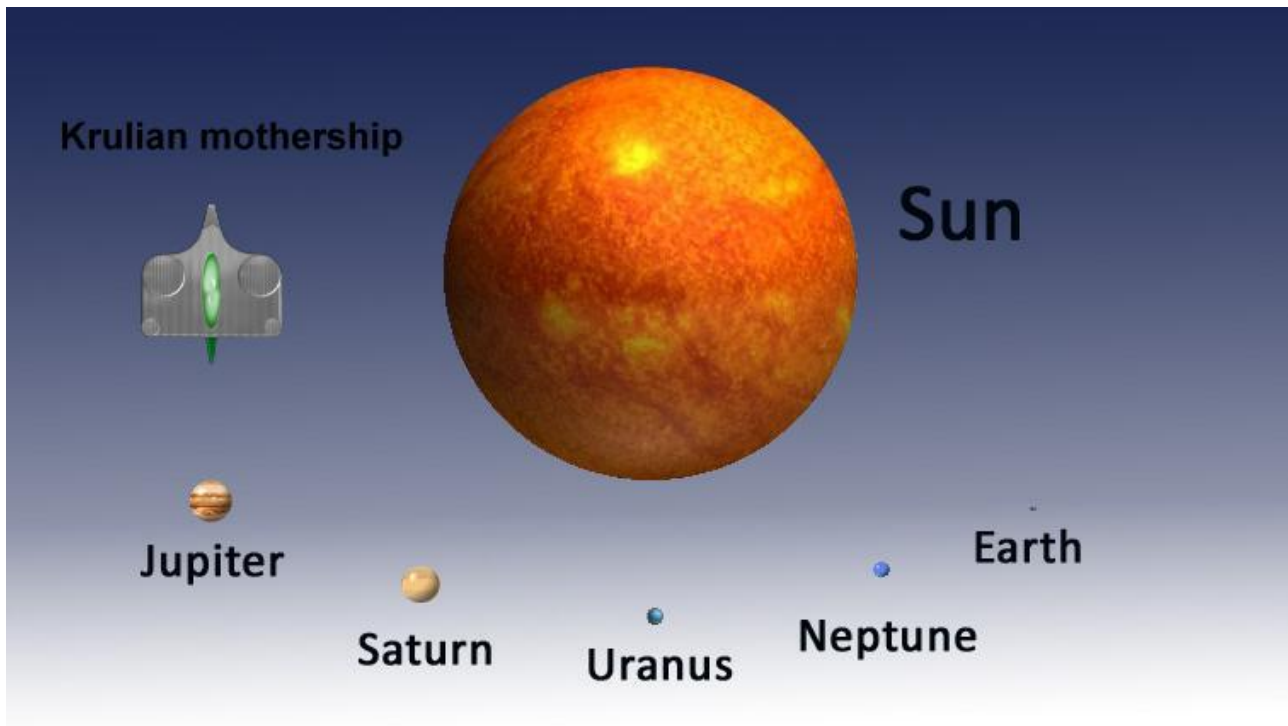

Mythi, Maverick pregunta, ¿deberíamos prepararnos para tiempo frío los que estamos al oeste del continente norte? ¿Cuándo va ser Nibiru más peligroso para la Tierra? ¿Vamos a tener en la Tierra una edad de hielo?

-Maverick, la estrella enana va a ser desviada si la maniobra se llevara a cabo. Podrías tener una breve edad de hielo si vuestros súper volcanes explotaran. Uno de los factores principales que podrían causar la explosión de los volcanes es la gran cantidad de radiación producida por las erupciones solares que está calentando mucho el centro del planeta, lo cual hace que crezca el planeta y se produzcan grandes movimientos tectónicos. Si se

produjera un accidente geológico de esta magnitud, las temperaturas de todo el mundo descenderán, incluso hasta 30 grados centígrados menos de las medias regionales, por un periodo de dos a tres años. Las regiones más cercanas al ecuador serán mejores lugares para que sobrevivan las comunidades que no tengan refugios.

Mythi, Tiakie pregunta, ¿cual es el mejor tipo de refugio para protegerse contra la radiación solar, una pirámide, cobre, oro?

-Amigo, los materiales amorfos--como la piedra, cerámica y el hormigón--son los más adecuados para protegerse contra la radiación, y si la superficie exterior es de color blanco o un espejo esto reducirá la radiación a un nivel mínimo. Los metales se calientan y fácilmente crean cargas eléctricas cuando se someten a una radiación alta, por lo que no son adecuados para este tipo de protección.

Mythi, Jerry pregunta, ¿tendrá la gente que ser rescatada antes de que se produzca la alineación galáctica? ¿Ocurrirá la alineación galáctica el 28 de octubre como dicen algunos científicos?

-Jerry, el alineamiento con el centro de la galaxia ya ha comenzado este mes. El campo magnético del planeta fluctuará durante 10 meses; comenzará a desvanecerse hasta que baje a un nivel mínimo, después se invertirá y de nuevo aumentará su intensidad. La estabilización final comenzará a finales del 2012, que es cuando todo el sistema solar se moverá al hemisferio opuesto de la galaxia.

Stefan pregunta, ¿puedes darnos alguna información específica del volcán en las Islas Canarias? ¿Hay algún peligro y cuando?

-Stefan, el volcán de las Islas Canarias lo tapa una gran masa de lava sólida que durante su última gran erupción creó una isla. Esta masa se eleva casi verticalmente desde el fondo del océano y eso es lo que hace que sea peligroso si se produjera una nueva erupción. Esta gran montaña se puede romper y la mitad se podría caer al lado más profundo. Esto causaría una onda de choque gigante que impulsaría una ola marítima a gran velocidad a través del Atlántico. Las erupciones volcánicas son imposibles de predecir; hace 109 años personas de una raza de Rigel Centauros, que son muy buenos amigos nuestros, se estrellaron cuando estaban observando la actividad volcánica en la isla de Martinica durante una gran erupción y todos se murieron. Por supuesto, se deben abandonar inmediatamente las zonas cercanas cuando se note que se ha producido un aumento excesivo de la actividad de los volcanes que están activos.

Enlightened pregunta, ¿cual será el período de tiempo en el que la actividad solar será violenta, incluso si la estrella enana no viniera (si esto llegara a suceder) y me preguntaba si podrías explicarnos más específicamente como nos afectará.

-Creo que respondí parcialmente a esta pregunta, pero por lo que se refiere a los seres vivos, el Sol aumentará su actividad en este período como siempre lo hace cada 11 años. La gran diferencia será que el campo magnético del planeta se debilita cada 238 millones de años, que es cuando el sistema solar cambia su posición al cruzar el ecuador de la galaxia. El año 2012 es el último año del ciclo en el que el sistema solar da la vuelta alrededor del centro de la galaxia; el 2013 es el primer año de los 238 millones para que esto vuelva a ocurrir. Evitar la radiación fuerte, protegeros en las sombras y salir más cuando sea de noche. Si las cenizas volcánicas contaminaran la atmósfera, las temperaturas bajarán pero por lo menos estaréis protegidos contra los efectos del sol; cuando la situación se estabilice, la actividad solar y el campo magnético de la Tierra se estabilizarán.

Mythi, Megabocaina pregunta, ¿que sabes de los terremotos en Virginia y Oregon? Se comprobó que fueron explosiones, no terremotos, y mataron a unas 60.000 personas.

-Bueno, no quiero hablar de los méritos de este asunto, pero vuestro ejército estaba tratando de hacer algo que no deberían haber intentado. Los Pleyadianos tienen tecnologías muy avanzadas para desmantelar los misiles nucleares, estas tecnologías usan campos de fuerza a nivel atómico que impide la interacción de los núcleos de los átomos expuestos, lo cual es una técnica complicada. Vuestros científicos militares emplearon técnicas para contrarrestar este efecto y causaron la detonación de los misiles en sus propias bases subterráneas. Sabemos que durante estos acontecimientos también se murieron siete mil extraterrestres. Los científicos de los reptiles también estaban trabajando, tratando de aprender las técnicas de desactivación pero parece que fracasaron. Un

misil desactivado se puede desguarnecer para chatarra porque no existe ninguna manera con la que se pueda volver a activar.

Mythi, Caribe102 pregunta, ¿puedes decirnos si se has solucionado la hipótesis de Riemann?

-Caribbean, esta y varias otras hipótesis se pueden entender completamente cuando se aplican en la práctica a los procesos del comportamiento cuántico, tanto a la mecánica como al comportamiento de la materia, las partículas y la energía en sus estados finitos e infinito. Muchas de estas teorías en las que se propone que se ajusten las constantes y variables para obtener un resultado final práctico, se explicarán cuando se tenga un mejor conocimiento de toda la física cuántica. Las matemáticas puras no puede explicar las conductas en las que el comportamiento de los elementos activos depende de en que entorno se encuentren.

Pablo pregunta, ¿se invertirá la dirección de la rotación de la Tierra cuando se inviertan los polos en diciembre del 2012?

-No Paul, la rotación podría cambiar la duración de los días a más o menos horas, pero la rotación seguirá siendo la misma. La teoría de que la Tierra dejará de dar vueltas y después empezará a moverse en la dirección opuesta es absurda. Si se detuviera, no habría nada que pudiera hacerla girar de nuevo. Si la Tierra dejara de dar vueltas, toda la corteza de la Tierra se movería debido a la fuerza de inercia.

Fibster pregunta, ¿que es lo que está sucediendo ahora en Marte?

-Fibster, Marte es precioso, está recibiendo una gran cantidad de agua y su apariencia está cambiando del todo. CB (el capitán Bill) me mostró Marte como un concepto de un artista y la apariencia es muy similar a lo que está sucediendo actualmente. Es una pena que el espectro de los colores se pierde con las distancias ya que si no podríais ver con vuestros telescopios los cambios que están ocurriendo en Marte. A pesar de todos los defectos de sus personalidades, los reptiles están haciendo un buen trabajo allí. A muchos de vuestros científicos y militares, que supuestamente se murieron en la Tierra, se les transfirió en secreto a Marte. La población en ese planeta es de unos 35.000 y muchos seres humanos nacen ahí, por lo tanto de verdad que son marcianos. Mira, al nacer seres inteligentes allí, a Marte se le considera ser un planeta habitado, como la Tierra, y se le considera ser una colonia, en este caso una colonia mixta humanoide y no humanoide. Sin lugar a duda que esta nueva era va a ser muy interesante para el sistema solar.

[Video 66](#)

[Respuestas de un extraterrestre de la galaxia Andrómeda – vídeo 66, 10 de octubre del 2011.](#)

Este Vídeo es una reunión normal con preguntas y respuestas.

Mythi, ¿tienes noticias de la estrella enana?

-La estrella enana fue "remolcada" y se mantiene en la zona interior del cinturón de Kuiper en un lugar en el que afecta menos gravitatoriamente al sistema solar interior. En este lugar, entre Neptuno y Urano, se mantendrá hasta que se reciban órdenes nuevas. Vuestros científicos la están observando con sus telescopios. Está afectando muy poco a las órbitas de los planetas Plutón, Neptuno y Urano porque la astronave de los Krulians ha creado un "campo de contención" que minimiza los túneles gravitatorios que conectan el sistema de la estrella enana con los planetas. Pero a pesar de esto, los planetas pueden "sentir" la presencia del sistema de la estrella enana porque hay otras energías cuánticas involucradas que pueden producir calor, cambios climáticos extremos y un aumento del brillo que lo causa una mayor excitación producida por la energía cósmica. Mira, las grandes naves espaciales de los Krulians pueden viajar sin problemas a muchos múltiplos de la velocidad de la luz cuando viajan en el espacio abierto entre diferentes sistemas solares donde no haya "puertas de transporte" accesibles, y no les afecta si llevan a un sistema como el de la estrella enana y sus planetas. No tenéis ni idea de cuan poderosas son las naves espaciales Krulianas. Vuestros gobiernos saben que hay por lo menos 20 grandes naves Krulianas en los confines del Cinturón de Kuiper y se deben estar preguntando si habrá algún tipo de "invasión". De hecho, si los Krulians se introdujeran ellos mismos en persona en el planeta Tierra, se les confundiría con ángeles, porque comparado con lo que estáis acostumbrados sus auras son muy energéticas. Su superioridad no se impondría, se

sentiría y se respetaría. Hace miles de años los Krulians estuvieron unas cuantas veces con sus naves auxiliares en este planeta, y deben haber influido el concepto de seres divinos que tenéis hoy en día.

Mythi, cómo son los pliegues de la velocidad de la luz? Es difícil de entender.

-Bueno, permíteme explicarlo de una manera sencilla. Una gran nave espacial que produzca la cantidad suficiente de energía podría crear un "portal de transporte" virtual, a cierta distancia en la dirección en la que desea ir. Supongamos que este portal se puede crear para viajar un año luz hacia delante, y cuando llegue allí, puede crear automáticamente otro para viajar otro año luz hacia delante, de manera que podría navegar instantáneamente de portal a portal y recorrer distancias en "casi cero tiempo." Este es el mismo sistema que utilizan los "portales de transporte" fijos, pero cuando se trata de una nave espacial se convierte en un proceso dinámico, doblando la progresión secuencial del tiempo, una secuencia de saltos en el tiempo y el espacio. Espero que comprendáis como funciona.

Mythi, los científicos dicen que el volcán en las Islas Canarias está a punto de explotar en cualquier momento, ¿tu que opinas?

-Mira, cuando el planeta está muy desestabilizado es imposible predecir con exactitud los acontecimientos naturales, pero en los próximos días el sol va a aumentar las emisiones de grandes masas de energía, y esto tendrá un efecto de "microondas" en el magma que provocará una gran presión en las brechas que están situadas entre las placas tectónicas. La explosión del volcán en las Islas Canarias es sólo una cuestión de tiempo y podría ser mayor de lo que vuestros científicos creen. Durante las próximas semanas, también deberías prestar atención a la "tapa" de 70 millas en Yellowstone, que se espera que ascienda unas pulgadas lo cual indicaría que es posible que los acontecimientos empiecen. Al calentarse el magma, la región del Japón también podría sufrir un gran desastre.

Mythi, Sheep pregunta, dijiste que los dinosaurios todavía están vivos pero en otro planeta ¿Has visto alguna vez a los dinosaurios? Y ¿que se siente cuando se ve a uno?

-Sheep, los dinosaurios habitan millones de planetas que se están formando, lo mismo que cuando habitaron la Tierra. Hoy en día existen procedimientos que pueden mantener paralizado a todo un grupo que se esté estudiando y se les puede tocar mientras están en este estado de letargia artificial. Pero hay seres mucho más extraño y mayores que los dinosaurios, en los que se incluyen insectos, que son más altos que muchos edificios en vuestras ciudades. Todavía os falta mucho que ver.

Mythi MB pregunta, ¿sobrevivieron los habitantes de la Atlántis (y antes que ellos los de Lemurias) cuando pasó la estrella enana Nibiru? Si sobrevivieron, ¿todavía residen en algún lugar de la Tierra o de su interior?

-MB, Lemurias y Atlántis sobrevivieron varios de los pasos de Nibiru, gracias a la ayuda de sus mentores extraterrestres. Los lemures tenían grandes instalaciones subterráneas que pudieron cómodamente acomodar durante varios meses a sus pueblos enteros. Atlántis tenía una tecnología avanzada y fue capaz de estar preparado muchas veces. A los de Lemurias y Atlántis se los llevaron hace miles de años a las Pléyades y gran parte de las tripulaciones de las naves espaciales Pléyades que están trabajando aquí son descendientes directos de Atlántis, una civilización muy avanzada, que tiene un nivel 5 de frecuencia. Parte de la civilización Lemuriana dio lugar a los Incas y los Maya, y ahora también habitan planetas en las Pléyades.

Jerry pregunta, ¿que pasará cuando regresemos a los años 1800's después de que los meteoros destruyan los satélites? Dijiste que no nos preocupáramos porque nos rescatarán, ¿pero cuando? ¿Dos meses? ¿Un año?

-Jerry, se os ayudará no sólo cuando tengáis problemas de comunicación o os falte la electricidad, sino también cuando ocurran mega desastres en los que haya poblaciones que permanezcan aisladas y vuestro gobierno las abandone. La intención de los gobiernos no es ayudar a toda la gente, sino a los que ellos han elegido para recolonizar el planeta después de que estos desastres despueblan a la Tierra. Será nuestro objetivo rescatar y asistir a los olvidados y aislados mientras que vuestras élites están en los refugios esperando a que pase el proceso de descontaminación.

Maria pregunta, Mythi ¿vamos a la cuarta dimensión cuando nos morimos? ¿Se puede ir a la 4ª dimensión durante esta vida? ¿Van personas de diferentes partes del mundo a diferentes lugares cuando se mueren?

-Maria, sólo puedes ir a la cuarta dimensión definitivamente después del décimo nivel de frecuencia de la tercera dimensión. Cuando tu espíritu va a esta "zona intermedia" de la cuarta dimensión se trata de una admisión temporal, una zona de transición que permite que se lleve a cabo el proceso de la reencarnación en la materia de la tercera dimensión. En este estado de transición, los espíritus se comunican con ondas cerebrales, es decir, todos hablan el mismo idioma. Por supuesto que hay muchos lugares en los que a grupos étnicos muy específicos se les puede tratar y orientar en grupos en los que pueden socializar mejor. Pero en general, todo el mundo se entiende.

Mythi, Jose pregunta, ¿es normal que yo sueñe con extraterrestres? He soñado con por lo menos 4 o 5 especies diferentes. Me han mostrado cosas, naves espaciales, y otras cosas de la que no me acuerdo. La pregunta es, ¿se comunican algunas especies en los sueños? ¿Me contacté de verdad con ellos? ¿O me lo he imaginado todo?

-Jose, muchas razas de amigos extraterrestres están visitando el planeta para conocernos mejor. Se mueven de incógnito con trajes especiales, o hacen un escáner mental de los habitantes cuando están durmiendo, para obtener más detalles de esta sociedad que pronto se unirá a la comunidad. Cuando se duerme, vuestra materia cuántica se puede extender afuera del cuerpo físico y puede alcanzar lugares que pueden ser detectados por seres que tienen una evolución cerebral muy superior. CB (el capitán Bill) varias veces ha visitado mentalmente nuestra astronave y cuando sea posible el podrá visitarla físicamente. Si aceptaras estas posibilidades, esto facilitaría el contacto porque no tendrás miedo al factor desconocido. El miedo previene e inhibe la proyección de la materia cuántica fuera del cuerpo. Sólo un cerebro que tenga una consciencia y subconsciencia despiertas será lo suficientemente sensible como para recibir este tipo de interacción.

Belfoth pregunta, Mythi, ¿se dedican las sociedades del nivel 1 a las artes y las ciencias místicas o es todo mucho más pragmático? ¿Por ejemplo: la astrología, la quiromancia, la adivinación? Las teorías cuántica y de las cuerdas parecen estar dando lugar a una perspectiva más mística que tiene más relevancia de lo que se había pensado en las últimas 5-10 décadas aquí en la Tierra.

-Belfoth, la ciencia debe ir junta con la parte espiritual. La "sensación" pura es que no hay ninguna materia que no tenga "ninguna vida". La conexión con lo divino trasciende la necesidad de reflexionar en algo más sublime, como un parámetro para el objetivo del desarrollo. Hay sociedades que son más espirituales que otras, pero cuando avance vuestra ciencia os empezareis a dar cuenta de que todo está conectado por una fuerza mayor y que el ambiente del universo influye al balance de energía que es necesario para que uno se desarrolle intelectualmente.

Un amigo pregunta, ¿tiene cada individuo un ángel de la guarda o acompañante? Por ejemplo, ¿tengo yo un ángel de la guarda?

-Amigo, tu no tienes "un" ángel de la guarda, tu tienes muchos amigos (si los tienes) que están en la "zona intermedia o espiritual" de la cuarta dimensión, los cuales te animan al mandarte buenas vibraciones y al tratar de ayudarte dándote energía buena cuando estás en una situación difícil. Si tienes amigos que de verdad te quieren, siempre tendrás ángeles de la guarda que estarán contigo. Es así de sencillo.

White Eagle pregunta, Mythi yo soy un indio nativo americano! Participo en muchas antiguas ceremonias tradicionales nuestras! ¿Elevarán estas ceremonias nuestro aura a una frecuencia más alta?

-Amigo, las ceremonias son importantes para confraternizar con los miembros de una comunidad y conocer lo que ellos consideran divino. Sin embargo, una persona sencilla que se arrodilla en una esquina de un hogar humilde, incluso aunque esté sola, puede comunicarse con el fuerzas universales con la misma fuerza que los que participan en una ceremonia pomposa. La frecuencia personal no la aumenta ni el sol ni el incremento de la energía cósmica en el planeta, sólo se genera desde adentro hacia afuera, y no a la viceversa. El aura es personal e intransferible; puede ayudar a iluminar el camino de los que tienen poca luz, pero no puede dar luz. Cada uno le da luz a su aura con sus actitudes y su amor interno, que crean un generador que es compatible con el aura del planeta, lo cual ayuda a terminar la oscuridad y permite que los que no tienen luz puedan detectar los caminos que les permitirán iluminarse a sí mismos.

[Video 67](#)

[Respuestas de un extraterrestre de la galaxia Andrómeda – vídeo 67, 18 de octubre del 2011.](#)

Amigos, de acuerdo con las observaciones que los Pleyadianos enviaron a la Comunidad Galáctica y a las flotas en servicio, hay grandes actividades militares en el planeta, con una concentración de las fuerzas militares en América del Norte, Asia y Oriente Medio. Las élites están ejecutando su agenda rápidamente, teniendo en cuenta el volumen y la llegada de armamento y tropas, parece que un conflicto podría empezar a principios del próximo mes. Estad preparados para este inicio de las operaciones de desestabilización mundial que culminará con la instauración de un solo gobierno y una economía unificada. Están "preparando" algunas regiones para que sufran desastres "naturales" simulados. Miles de toneladas de explosivos convencionales se han transportado a muchos lugares del planeta. Es posible que las noticias digan que estas acciones son "impactos de meteoritos" o "ataques de extraterrestres." Después de que estas operaciones comiencen, estad listos en la primera quincena de noviembre para oír declaraciones de vuestros gobiernos que serán "falsas banderas."

Hasta finales de noviembre la cola del cometa Elenin bombardeará la atmósfera superior con miles de meteoritos. Las comunicaciones entre los ciudadanos normales se interrumpirán porque los satélites se estropearán y no los van a reemplazar. También creará problemas el corte de la energía eléctrica. Todos los puestos de mando están conectados con una red de comunicaciones independiente de los satélites, por lo que los satélites actuales serán desechable durante estas intervenciones. Además y de acuerdo con los Pleyadianos, los gobiernos de la coalición han instalado un sistema de navegación que usa señales fijas las cuales emiten información con sus coordenadas físicas, en otras palabras, se trata de un sistema de posición global (GPS) que es independiente de los satélites y sirve para dirigir los misiles y los aviones, y también está conectado con el "sistema de bombardeo de frecuencias" (HAARP). Parece que ya ha comenzado la operación para que empiecen los grandes disturbios sociales en el planeta. Según las encuestas de la Comunidad Galáctica, hay 7.009.937.000 humanoides en este planeta, y nosotros estaremos observando estas extraordinarias acciones para adoptar las iniciativas que sean razonables y autorizadas.

Como sabéis, en los próximos dos años habrá una enorme nube de energía en esta parte de la galaxia, la cual afectará al sol y a los planetas que tengan atmósferas permeables, por lo que se calentarán más los estratos internos de la Tierra y se calentarán al máximo todos los planetas, especialmente el planeta Júpiter.

CB (el capitán Bill) dijo que muchos queréis saber cuales son las razas que os están ayudando en estos momentos y voy a citar unas cuantas. Pero en primer lugar, permitirme explicaros que el nivel de frecuencia que tienen las razas no interfiere en lo más mínimo con sus relaciones mutuas. A veces estas diferencias son difíciles de detectar, ya que dependen de como se expresa y comporta cada raza. Algunas razas son más flemáticas mientras que otras son más sociales, independientemente de cual sea su frecuencia. Las frecuencias que siguen a la 1 permitirán que el cerebro se desarrolle y facilitarán que se comprendan los procesos más sutiles de la dinámica universal. Un humanoide del nivel 1 se relacionará muy bien con otro que tenga un nivel 10, sin que la relación tenga ninguna connotación de inferioridad o superioridad. Es como un árbol, las ramas más altas, bajas o medias pertenecen al mismo árbol, sólo que algunas crecieron antes y otras más tarde, pero todas pertenecen al mismo objeto y función. Las tripulaciones de las naves espaciales tienen seres con frecuencias diversas que trabajan juntos como un equipo, sin que uno sea más importante o superior que los otros. Sus funciones se definen mejor dependiendo de cuales sean sus conocimientos y su dinámica personal. Las razas principales que trabajan hoy aquí son:

- * Los Pléyades, nivel 3 y 4, se parecen físicamente mucho a vosotros.
- * Dos tipos de razas de Aldebaran, unos son humanoides grises, algunos son de mediana estatura, otros tienen vuestra constitución pero son más bajos, del nivel 2 hasta el nivel 6.
- * Razas de Sirius, algunos son grises de baja estatura, piel más oscura, y otros son razas de reptiles, del nivel 1 al nivel 3.
- * Razas Camelopardalis del tipo Gris humanoide, más altos, del nivel 6 y 7.
- * Razas Arcturians, del tipo delfín humanoide del nivel 3.

* Razas de Andrómeda, de niveles 3 al 5, algunos grises bajos y otros son humanoides, los de mi tipo, como vosotros pero un poco más bajos, como algunas razas de Rigel Centauro, similares a la mía, también del nivel 5.

* Raza Chithok, son humanoides pequeños de 30 cm de altura del sistema solar Chithok que está cerca del centro de la galaxia, del nivel 6.

* Raza Krulians, humanoides del nivel 8, una evolución de los Pléyades que tienen un cuerpo más delgado y una apariencia muy armónica.

Muchos también habéis preguntado cual es el tamaño de la nave nodriza de los Krulians. Sí, es enorme pero no tenéis ni idea de cómo es por dentro. Tiene varias ciudades, granjas, lagos y océanos, bosques, todo se mantiene con sistemas auto-regenerativos, incluso la propia nave se regenera, es decir, nunca envejece y es indestructible. La atmósfera está perfectamente controlada, la astronave tiene un sistema perfecto para cancelar la inercia y un campo de gravedad, independientemente de cual sea su posición relativa, ninguna hoja se cae antes de lo debido. Lo que les distingue es un campo de fuerza externo que es extraordinariamente fuerte y les protege contra los meteoritos y asteroides, y todas las radiaciones solares, lo cual permite que la nave espacial pueda, literalmente, sumergirse en la masa líquida de cualquier sol sin que sus paredes estén en contacto con el calor extremo. Pueden instalar dispositivos en la superficie o en el interior de los soles para reducir la presión interna y para redirigir las eyecciones de masa coronal a donde no sea peligroso. Todo lo que mi civilización tiene en tres planetas podría caber cómodamente en esa súper nave. La tierra es fértil y no faltan jardines, flores y follaje/verdor. Mantienen un ecosistema que está bien equilibrado con los animales, pájaros, insectos y peces como en cualquier planeta normal. La superficie interna de la súper nave reproduce en tiempo real todo lo que está afuera, es decir, pueden ver las estrellas en el cielo como vosotros, y las galaxias y sistemas solares, y parece lo mismo. Cualquiera de nosotros podría viajar durante años dentro de la astronave y nos podríamos morir sin llegar a conocerlo todo. Eso en verdad es lo que llamáis un "paraíso" privado, en el que todo el mundo querría vivir.

Mythi, un amigo astrofísico pregunta qué tipo de partículas y atributos físicos tiene la materia oscura.

-Bueno, voy a tratar de explicarlo de manera sencilla. La materia oscura es el portador del universo, permite contener la gravedad del espacio abierto para todos los tipos de materia dimensional, las ondas de energía, y los fotones de todas las longitudes de onda. Es un campo de energía compuesto de líquido cuántico, una sustancia que permite que los grupos de materia interaccionen entre ellos, permitiendo que se formen los túneles gravitatorios, que mantienen a la materia dimensional en grupos y en equilibrio. La materia oscura puede variar de la "densidad cuántica" dependiendo de cual sea la respuesta necesaria para el volumen de los cuerpos materiales involucrados, puede curvar los rayos de fotones, es decir puede doblar la luz, como sucede en las refracciones que se crean en la "materia dimensional" cuando sus capas tienen diferentes temperaturas. La tecnología de los portales de transporte se basa en abrir brechas o agujeros en la materia oscura, lo cual elimina su influencia natural y crea pasillos o pasajes que no tienen "tiempo" o "influencia gravitatoria" en el espacio intergaláctico. Este líquido sólo ejerce su función cuando la presencia de materia en cualquier forma tridimensional requiere su influencia y en todas las dimensión de la existencia, porque su influencia gravitatoria es excitada o activada en la medida en que es necesario para equilibrar las fuerzas y tendencias de la materia densa. No tiene ninguna fricción porque no tiene ninguna partícula de ningún tamaño, sólo tiene "líquido para compensar", es decir que en su forma natural es una materia multidimensional.

Mythi, Jerry pregunta, acabo de ver un vídeo de un "cometa" que se estrelló contra el Sol... el vídeo muestra muchas astronaves de los Krulians... ¿están los amigos del espacio trabajando en el Sol?

-Sí Jerry, están trabajando para tratar de reducir las presiones internas del Sol, mientras el sistema solar atraviesa la nube de energía cósmica. En el vídeo estás viendo la nave espacial Kruliana, no es un cometa que se acerca al Sol, y posiblemente se para en su superficie, lo que ves es lo que provocó la reacción con la subsiguiente disminución de la presión interna. Todo esto ocurrió mucho más despacio de lo que se ve en el vídeo, como puedes comprobar mirando cual fue la duración del tiempo que está grabada en el vídeo mismo. Este trabajo descrito se efectuó en aproximadamente 24 horas.

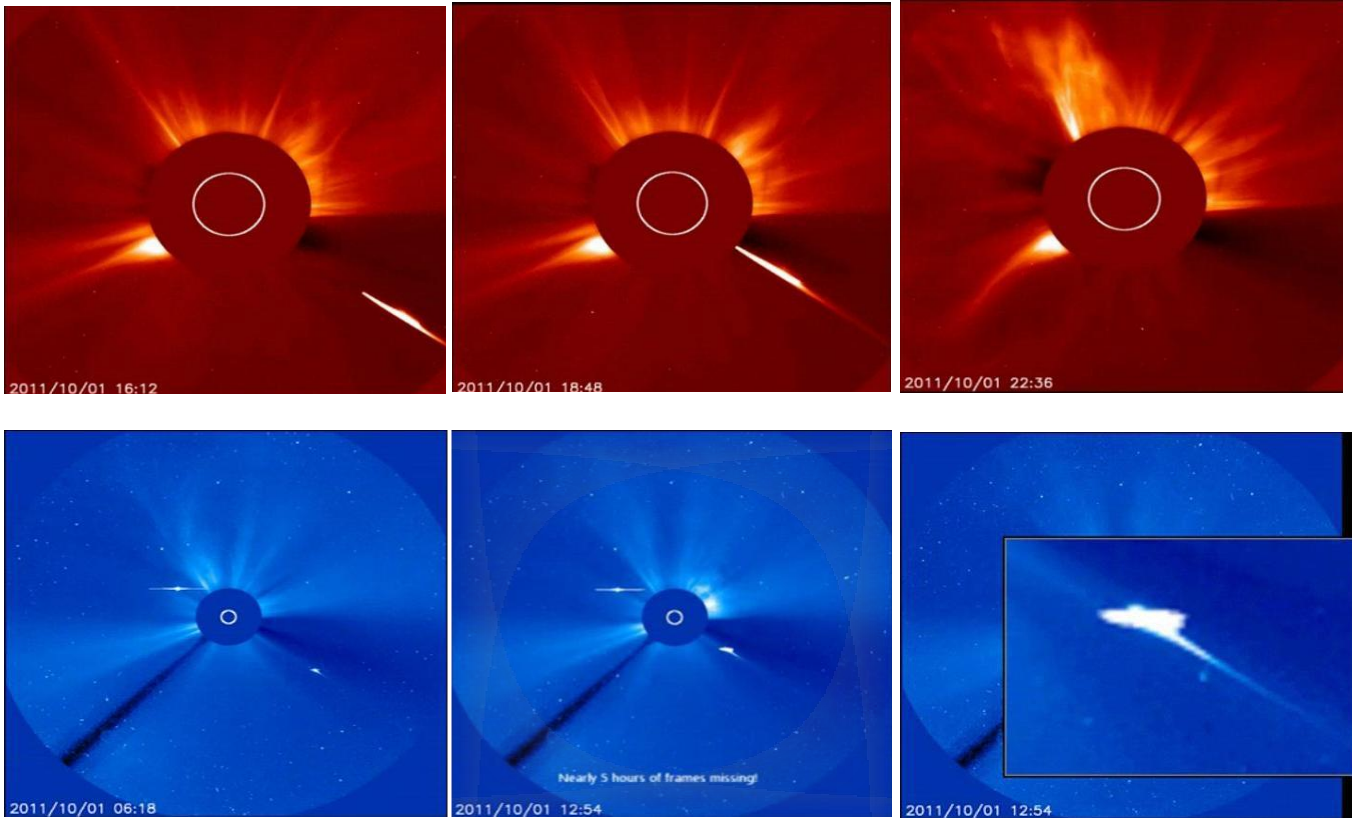

Bueno, esto es cuanto os puede contar esta vez, pero os mantendré informados de los acontecimientos.

[Video 68](#)

[Respuestas de un extraterrestre de la galaxia Andr6meda – v6deo 68, 2 de noviembre del 2011.](#)

Amigos, no pude ponerme en contacto con Mythi porque estuve cinco d6as de viaje. Ayer pudimos hablar e intercambiamos informaci6n. He recibido muchos correos electr6nicos acerca del YU-55 y a continuaci6n escribo lo que me explic6:

-El perihelio del que llam6is YU-55 fue desviado para que toda la poblaci6n del planeta Tierra se diera cuenta de la presencia de inteligencia extraterrestre. La astronave de los Krulians, que tambi6n segu6a al cometa Elenin, desvi6 su trayectoria. Vuestros astr6nomos observar6n al cometa YU-55 y es posible que se le desv6e para que llegue a la Luna guiado por la nave espacial, todo lo cual lo podr6is ver en tiempo real. Si el YU-55 llegara a la Luna el 8 de noviembre, la fuerza gravitatoria de la Tierra atraer6a una gran lluvia de escombros, lo cual es posible que destruya vuestros sistemas de comunicaci6n, lo cual se sumaria al rastro del cometa Elenin cuyos efectos deber6n empezar a primeros de este mes. A pesar de que no est6 planeado que llegue a la superficie lunar, el movimiento de la nave espacial proporcionar6 en esos momentos la divulgaci6n necesaria, un hecho que miles de personas de vuestro planeta podr6n ver con telescopios regulares, sin que lo puedan censurar vuestros gobiernos.

-La Comunidad Gal6ctica solicit6 que se evacuaran todas las actividades en la Luna puesto que el acercamiento de Elenin ya estaba preparando el escenario para este acontecimiento. Despu6s de esta revelaci6n, es posible que el "sistema solar Nibiru" vuelva a ser colocado en su ruta original; lo est6 empujando hacia adelante la "nave espacial Kruliana" y est6 causando cambios orbitales y la declinaci6n de los ejes de los planetas en las 6rbitas exteriores, especialmente de Saturno y J6piter, que se pueden observar m6s f6cilmente. Esta es una decisi6n que se tendr6 que tomar en base a estos acontecimientos, y si fuera as6, en unos pocos meses finalmente ver6is a los dos soles.

Mythi, ¿es cierto que una raza de Andr6meda atac6 bases de los reptiles en el Golfo de Aden?

-No, no es cierto. La 6nica flota procedente de Andr6meda que trabaja aqu6 es la nuestra. Otras razas de Andr6meda que visitan el planeta son s6lo equipos de cient6ficos. Esta informaci6n no se basa en nada, ya que no tenemos ninguna orden para atacar a otra raza. Para esto existe el consejo de la Comunidad Gal6ctica. Hay

Pleyadianos que viven en comunidades en el Oriente Medio, África, Rusia, en muchos países de Asia, y en América del Sur, es decir, que saben bien que pasa y pueden comunicar a la junta directiva de la Comunidad Galáctica lo que está sucediendo con la gente local. Si fuera necesario intervenir, es probable que se le asignara a la flota de los Pleyadianos porque están muy bien preparados para este tipo de intervención.

-Un consejo de la Comunidad Galáctica esta juzgando a los reptiles por su participación activa en el accidente que produjo la explosión en las instalaciones subterráneas en América del Norte, y es posible que no puedan continuar su asociación con vuestro gobierno durante este período de formación de la nueva sociedad. Esta decisión no afectará a la colonia de Marte.

-Las maniobras militares son intensas y, cuando todos estén al mismo tiempo en un lugar, es posible que eliminen a la mayor parte de los líderes gubernamentales de los países. Esta sería una manera para que las fuerzas ocultas, que están manipulando esta agenda, puedan comenzar un gobierno y economía única en el planeta. Es más fácil controlar el caos que controlar una economía mundial en quiebra que está empezando a tener convulsiones.

-Grandes cambios están ocurriendo en la base antártica. Una nave espacial grande, que tiene un campo de energía que refleja las energías cósmicas y la fuerza geomagnética, está volando por el continente y neutralizando un intento de derretir un lago que abastece al "puerto espacial subterráneo." Vuestros gobiernos están tratando de descongelarlo utilizando el "sistema HAARP." Esta nave espacial es brillante y donde quiera que vaya refleja la luz como un pequeño sol. Este es un período de tiempo en el que ocurren grandes irracionalidades; vuestros gobiernos saben que no se les va a atacar al azar en la población en la que se esconden. Los ataques del HAARP contra los polos y el océano están liberando una gran cantidad de vapor de agua en la atmósfera, lo cual podría causar graves inundaciones y tormentas de nieve en muchas regiones, como nunca antes había habido. Estad preparados para climas extremos en las regiones que tienen huracanes y tornados.

-Durante este período veréis una gran cantidad de actividad cerca del Sol, con naves espaciales recargando energía. Los científicos son Krulians que están generando eyecciones de masa coronal en el lado opuesto del Sol para disminuir su presión. Se verán muchas descargas de energía puesto que este es un sistema de prevención contra los muchos meteoritos perdidos que están cruzando el sistema en este período de alta actividad cósmica. Al acercarse el sistema solar Nibiru y si se pusiera de nuevo en su ruta, muchos asteroides serán atraídos y repelidos, lo cual causará una reacción en cadena que aumentará el movimiento de los escombros el 500 por ciento en el sistema solar. Durante este mes tendréis muchas noticias y hechos que indicarán cuales serán los acontecimientos futuros, algunos los anunciarán vuestros gobiernos, como el inminente choque de meteoritos u otros "desastres naturales".

-El campo geomagnético del planeta se está debilitando cada vez más, el movimiento del magma sigue aumentando y por lo tanto también las posibilidades de que se produzcan grandes movimientos tectónicos en todas las regiones. Este debilitamiento hará que cambie el color del cielo, lo que ocasionará diferentes colores de refracción en las capas atmosféricas, causadas por la alta incidencia de energía cósmica y la radiación del Sol; es una advertencia y una señal visible del estado en el que se encuentra la capa protectora geomagnética del planeta. El sistema solar ya está dentro de la nube de la energía cósmica, y permanecerá dentro los próximos dos años, por lo que perecerán los animales, insectos y peces que sean más sensibles a estos cambios, e incluso podrían extinguirse en estos dos años.

-La energía cinética que mantiene un cuerpo en movimiento puede ser comparada con la reticencia que algunos tienen para detenerse, pensar y entender la dinámica de los hechos y acontecimientos. Sé que es controvertido cuando CB (el capitán Bill) pone en los vídeos lo que digo. Sé que todos quieren que sus ansiedades se acaben y por lo tanto se sienten frustrados cuando los hechos no coinciden con las fechas o predicciones. Os aseguro una cosa, en el universo todo sucede en el momento correcto, incluso cuando algo parece mal, podría ser adecuado para otro observador que lo mirara desde un ángulo diferente. Daros cuenta de que estas predicciones dependen de la linealidad de los acontecimientos, los acontecimientos finales podrían cambiar si se produjeran cambios en los hechos. Mira, yo soy sólo un observador que tiene un mejor ángulo para ver los acontecimientos, no predico doctrinas o intervenciones, sólo os estoy informando de los hechos lo mejor que puedo.

-Tened cuidado y estad listos para todo o nada, pero prepararos por si acaso.

[Video 69](#)

[Respuestas de un extraterrestre de la galaxia Andrómeda – vídeo 69, 10 de noviembre del 2011.](#)

Amigos, CB (el capitán Bill) insistió que viniera para contestar las siguientes preguntas y volveré en unos tres días para hablar de nuevo. Estamos ayudando a los Arcturians a sacar una base submarina cerca de la isla de Socotra en el Mar Árabe.

Como sabéis, una astronave Kruliana desvió al asteroide YU-55 de su ruta a la luna, trayéndole un poco más cerca a la órbita de la Tierra, y por eso vuestros astrónomos corrigieron a que distancia iba a pasar de la Tierra. La Comunidad Galáctica decidió obstaculizar los planes que las élites tenían para vuestro planeta, la información se la dieron los Pleyadianos. Si las grandes catástrofes naturales ocurrieran cuando ellos estaban seguros y confiados que iban a pasar, esto facilitaría su plan de genocidio. Una gran astronave Kruliana pasó cerca del planeta bloqueando a los meteoritos, el rastro de Elenin, que a principios de noviembre iba a interrumpir vuestras comunicaciones.

La economía del planeta está entrando en una crisis total, vuestro gobierno tendrá que empezar un conflicto importante para llevar a cabo los planes del control mundial y esto se podrá detectar con mayor facilidad; si este plan se ejecutara, puede que nos den ordenes para intervenir en el planeta. Esto es lo que los Pleyadianos llevan deseando desde hace muchos meses, quieren llevar a cabo una intervención abierta con la participación directa de las poblaciones locales. El paso de esta colonia al nivel "uno" de la frecuencia esta recibiendo mucha ayuda de las sociedades que llevan mucho tiempo trabajan para posibilitar esta evolución. Es más complicado de lo que parece, ya que la junta directiva de la Comunidad Galáctica decidió que no se le puede permitir a vuestro gobierno que ejecute los planes preestablecidos para eliminar a los grupos étnicos que ellos consideran "desechables." También se decidió esperar a que comenzaran los conflictos para que las sociedades extraterrestres revelen en masa que estarán presentes para armonizar la crisis.

Vuestras élites están desperdiciando el tiempo, no han podido usar Elenin, ni YU-55, ni el sistema Nibiru en el momento apropiado, así que pronto perderán el control de la situación. Por desgracia, al principio os vais a encontrar en el medio de la venganza que ellos han planeado, pero no durará mucho tiempo. Los reptiles no podrán participar en lo más mínimo, porque por órdenes de la Comunidad Galáctica sus actividades están prácticamente suspendidas en la Tierra, es decir, vuestras élites no tendrán ningún tipo de cobertura. Las maniobras militares claramente demuestran el propósito de sus planes, que es poner naciones en contra de otras naciones, especialmente en las zonas más pobladas del planeta. Para vuestras élites se trata de un juego en el que las cartas están marcadas, todos los involucrados saben exactamente que es lo que tienen que hacer en el juego para eliminar a la población.

Que la gente quiera la destrucción de sus vecinos es el resultado de los deseos de las élites y no de los ciudadanos ordinarios. Estas naciones podrían vivir en paz si el poder no estuviera centralizado en tan pocos. La estrategia de la Comunidad Galáctica fue inteligente, al eliminar el factor de la "naturaleza" de la agenda de vuestras élites, obliga a vuestros gobiernos a que adopten medidas que demostrarían claramente sus intenciones genocidas. Este cambio en la política de la Comunidad Galáctica, con respecto a la "no interferencia", es muy interesante porque vuestro planeta está realmente en una situación en la que es necesario implementar medidas de urgencia. En cuanto al sistema Nibiru, pienso que se le volverá a poner en su ruta normal en el interior del sistema solar, pero esta situación es peligrosa y se resolverá cuando pase en unos pocos meses.

Además, los Arcturians fueron los que aliviaron la presión del magma del volcán que amenazaba con estallar en las Islas Canarias y tirar la mitad de la isla al mar, y este desastre natural estaba a punto de ocurrir. Ellos taladraron un agujero en la capa de lava donde la presión era la más grande, para reducir la posibilidad de que ocurriera un desastre, como previamente esperaban vuestras élites. Los Krulians también están controlando el Sol tanto como es posible, para tratar de que los "servicios básicos" del planeta sigan funcionando todo el tiempo que sea necesario. No penséis que porque ningún asteroide se estrelló en el planeta que no está pasando nada. No está sucediendo mucho más por razones que entenderéis en un futuro próximo. Muchas personas están trabajando muy duro para que vuestro nivel de éxito mejore y llegue a la proporción que todos esperan.

Tened cuidado y tened fe de que todo lo que se hace es para que esta situación general sea mas justa y que haya menos sufrimiento.

[Video 70](#)

[Respuestas de un extraterrestre de la galaxia Andrómeda – vídeo 70, 16 de noviembre del 2011.](#)

Mythi, MB pregunta, ¿por qué siempre fallan las sondas rusas que han mandado a Marte? Todos sus intentos de orbitar Marte o sus lunas han fracasado.

RUSSIA HAS A PROBLEM WITH THE MISSION TO PHOBOS, AGAIN

Posted By: IZAKOVIC [[Send E-Mail](#)]

Date: Friday, 11-Nov-2011 10:07:54

ScienceRussia has two weeks to put Mars probe back on track
Topic: Phobos-Grunt spacecraft

Phobos-Grunt

<http://en.rian.ru/science/20111109/168547329.html>

© RIA Novosti. 15:39 09/11/2011 MOSCOW, November 9 (RIA Novosti)

Tags: Mars, Phobos-Grunt, Yinghuo-1, Baikonur Space Center, Roscosmos, Vladimir Popovkin, Kazakhstan, Russia

Engineers have up to two weeks to correct the path of a Russian probe bound for Mars, a top space official said on Wednesday.

The Phobos-Grunt probe launched from the Baikonur Space Center in Kazakhstan on Wednesday, but its engines failed to put it on course for the Red Planet.

The mission is Russia's first foray into deep space since losing a Mars-bound lander in 1996.

The craft, designed to bring back rock and soil samples from the Martian moon Phobos, is currently stuck in a "support orbit."

Vladimir Popovkin, the head of Russia's space agency Roscosmos, said engineers had two weeks to re-start the probe's booster before its batteries ran out.

"A more thorough analysis of the orbit's parameter and the supply of fuel onboard has shown that such commands must be delivered within two weeks," Popovkin said, adding that the craft can stay in the orbit for up to four weeks.

The Phobos-Grunt is also carrying China's first Mars satellite, Yinghuo-1.

-MB, sólo ciertos grupos étnicos de tu planeta, las élites que controlan Europa y Norteamérica, participan con los reptiles en la colonización de Marte. No están incluidos los rusos, los del este, los africanos o los asiáticos. Se impedirá sumariamente cualquier intento de que estos grupos étnicos exploren, estudien o muestren lugares de Marte o sus lunas.

Thomas pregunta, Mythi ¿la base submarina que los Arcturians y vosotros estáis desmantelando, era una base de los reptiles que utilizaban para enviar energía negativas al Medio Oriente para desestabilizar a la gente emocionalmente y mentalmente en ese área para crear la inestabilidad que daría a las élites una disculpa para invadir esa zona?

-No es así Thomas, CB (el capitán Bill) también preguntó acerca de la noticia de que se habían destruido bases de los reptiles en China y el Yemen, pero eso no es verdad. Los reptiles no tienen bases submarinas aquí, tenían bases en lo que ahora es Grecia y varias en las Américas, incluyendo hace mucho tiempo un lago en el Perú. Las bases Arcturianas son impecables, ellos no tienen enemigos, y el campo de fuerza que usan en esas bases las hace invulnerables. Están cerrando algunas bases y reubicando otras. No irradia "energía negativa", existe una "energía paralizante de los sentidos" que se usa para evitar dañar físicamente a los seres irracionales o beligerantes. Lo que altera a la gente no es una energía externa sino los problemas externos, tales como la falta de respeto a sus derechos, la falta de nutrición de las familias, las "sanciones" impuestas por aquellos que si no tomarían posesión de estas regiones o simplemente eliminarían a algunos grupos étnicos. Los reptiles no están involucrados en este tipo de comportamiento, son mucho más inteligentes y avanzados de lo que creéis. Su problema ahora son las sanciones de la Comunidad Galáctica por haber estado en el planeta como "invitados", ya se ha terminado su "fiesta" en esta colonia.

Mythi, esta película se hizo en un cohete lanzado hace unos días cuando ya estaba por encima de la atmósfera, ¿que es el objeto azul?



-Mira, este es el sistema Nibiru visto desde el cuadrante sur de la Tierra. Cuando se ve directamente y está detrás del Sol recibiendo su luz, la única frecuencia que refleja la emisión de protones es de color azul claro. Durante el día, que es cuando el sol está brillando, no se ve ya que la atmósfera también refleja la luz azul, y por la noche está fuera del alcance de la visión. El único lugar posible para observarlo es el Polo Sur. Cuando se ponga delante del Sol, es decir que esté a menos de una UA (unidad astronómica), se verá como una bola de color rojizo porque la luz del sol viene desde atrás. Como ya he dicho antes, los Krulians están colocando el sistema en su ruta original y acelerarán su velocidad cuando reciban la orden de la Comunidad Galáctica. Lo trajeron desde el cinturón de Kuiper hasta cerca del Sol. En unos cuantos meses veréis un segundo sol. Todos los que discutieron con CB, serán testigos de todos los hechos y después de que revisen todo lo que se ha dicho se darán cuenta de que fueron engañados para que hicieran suposiciones apresuradas. Este atraso deliberado del paso del sistema Nibiru y cualquier interferencia adoptada hasta ahora por la Comunidad Galáctica, ha sido debido al informe oficial de los Pleyadianos de que había una posibilidad grande de que las élites iban a exterminar el 80 por ciento de los grupos étnicos con un conflicto mundial.

-Como estáis aprendiendo, un número pequeño de variables pueden cambiar enormemente la dirección y el calendario de los acontecimientos. Desde que empezamos a hablar hace más de un año, muchas cosas han cambiado, las variables fueron cambiando, se han tomado decisiones. Muchos que se sintieron engañados por los hechos, es posible que hayan adoptado posiciones defensivas con respecto a esta información, e incluso que hayan tratado de desacreditarla, pero con tiempo todo llegará, no hay nada como dejar pasar los días para revelar el resultado de los acontecimientos. Tratad de leer todo lo que se ha dicho desde el inicio de nuestras conversaciones, comprenderéis los matices de los hechos que originaron cambios después de que los acontecimientos ocurrieron. La verdad eventualmente se escribirá correctamente en líneas torcidas.

[Video 71](#)

Mythi, mucha evidencia indica que existe un planeta nuevo en el sistema solar, un planeta oscuro que no refleja la luz, muy grande, y algunos lo llaman "planeta Enoch." ¿Que sabes?

-Se os comunicará este hecho a su debido tiempo, o después de que entréis en la comunidad galáctica. Los únicos que saben que existe este "planeta encapsulado" son vuestras élites que mandan sondas espaciales para observarlo. Es un gran planeta, está estabilizando su órbita. Actualmente tiene una órbita que es muy elíptica y se desplaza a gran velocidad. Su órbita se calculó para que tuviera una posición angular y el tiempo fue tan preciso que afectará poco a las órbitas de los otros planetas en el sistema. No se debe confundir este Planeta numero 12 con el "sistema Nibiru", que es el segundo sol en un sistema binario. Este planeta tiene aproximadamente el tamaño de Saturno y es enorme. Está totalmente encapsulado en una atmósfera especial que estabiliza el medio ambiente por lo que no necesita la luz del sol. El planeta captura la energía que necesita cuando pasa rápidamente al lado del sol y permanece constante hasta que vuelve a pasar. Yo personalmente nunca he estado en el planeta, pero lo vi con nuestro sistema, es un planeta hermoso, con la temperatura controlada y armonioso, como sin duda un día será la Tierra.

-Bueno, ahora voy a explicar lo que pasa. La colonia de terrícolas pasará al nivel uno, pero el proceso de descontaminación de los seres humanos, es decir hasta que vuestra sociedad solamente tenga individuos del mismo nivel de frecuencia, tardará muchas décadas. Por esta razón, en la última década un grupo de trabajo que incluyó fundamentalmente a los Krulians, Pleyadianos y Camelopardalis añadió este planeta ha a vuestro sistema solar. Se trata de un planeta que lo trajeron de un sistema solar de la Constelación Pléyades, que es una colonia de humanos Pleyadianos del nivel 5. Este planeta será el "hermano mayor" y será "la civilización responsable" de balancear este sistema solar. Ellos serán los responsable de las puertas de enlace de transporte intergalácticos, supervisarán el comportamiento tanto de los que "entren" como los que "salgan" del sistema solar. Esta civilización tiene una fuente de información de los avances tecnológicos y espirituales y se integrará sin problemas con la nueva civilización del planeta Tierra. Serán la manera de ponerse en contacto con todas las demás civilizaciones que ya están en contacto directo con ellos y se les introducirá como vuestros nuevos hermanos de diferentes partes del universo. Nuestro grupo de Andrómeda también se incluye en esta lista de amigos. Muchos han vivido durante muchas décadas con vosotros, controlando vuestra madurez, fortalezas y debilidades. Ellos son tan humanos como vosotros pero tienen una capacidad de análisis y discernimiento mucho mayor. Ellos saben todo lo que haceis vosotros; utilizan mucho vuestra Internet y, sin duda, saben que hemos tenido estas conversaciones en la página web que usáis. Sus informes y conclusiones, hechos a petición de la Comunidad Galáctica, fueron imprescindibles para las decisiones que hasta ahora ha adoptado la junta. La eliminación del peligro de Elenin y su cola, el alivio de la presión tectónica en varios lugares en el planeta, la reorientación de las grandes emisiones solares, el desvío de asteroides, etc...

-Hoy en día el sistema solar tiene tres planetas habitados, Tierra, Marte y "Enoch". La presencia de la civilización de Pleyadianos como parte del sistema, imposibilitará completamente que interfieran razas que están explorando y controlará permanentemente a algunas razas "no-humanoide". Vuestras élites no podrán negar mucho más tiempo la presencia del nuevo planeta en el sistema solar por lo que pronto podréis estar seguros de todo esto que yo dije primero. Mira, solo os estoy diciendo esto porque veo que vosotros ya habéis descubierto "el planeta en cuestión" porque sino yo no estaría autorizado para divulgar esta información; como yo no he recibido ninguna solicitud de "alta confidencialidad", hablé...

Sylvain pregunta, ¿es posible que algunas de las bases subterráneas "dumb" (deep underground military base = base militar subterránea muy profunda) tengan portales con los que se pueda viajar a otro planeta? En caso afirmativo, ¿es posible que las élites se escapen a la colonia de Marte?

-Sylvain, los portales de transporte pueden abrirse para que se puedan transferir a lugares específicos dentro del sistema solar. Estas conexiones son temporales, es decir, no son fijas como los portales instalados en la red de transporte regular. Sí, con tecnología que adquirieron de los reptiles algunos de vuestros gobiernos deberían eventualmente tener acceso al portal temporal de Marte.

Mordant pregunta, ¿nos puedes proporcionar una descripción de los seres de Rigel y Betelgeuse. ¿Por qué es importante el planeta Mintaka y tiene vida ahora?

-Amigo, hay miles de planetas que dependen de las emisiones de calor y luz del sistema binario de Rigel Genji y del sol Betelgeuse en Orión. En esas nebulosas hay cientos de tipos de humanoides y no humanoides, con una población de billones. Es totalmente imposible que yo sepa de que planeta se trata usando el nombre que me das si no tengo la posición astrológica precisa.

Skywriter pregunta, ¿escribieron los extraterrestres los libros como la Biblia o el Coran, etc...? ¿O fueron los humanos?

-Sí, los primeros borradores de los manuales en vuestro sistema solar y las estrellas circundantes los escribieron las razas antiguas que guiaron a los Sumerios, los Vedas, y con anterioridad a otros muchos. Una raza de hombres grandes, que ahora viven en las Pléyades, dejó varios manuales que se dedicaban al conocimiento local del zodiaco. Este fue el comienzo de la idealización de los teólogos de la época que se pasó a otros grupos étnicos, los cuales lo adaptaron a los parámetros de su propia cultural y filosófica. Estos manuales originales tienen más de 18.000 años y usan personas figurativas como ejemplos de personas vivas a los que copiar y admirar. Por supuesto que para contener el ímpetu de las masas y controlar sus tendencias se le añadieron otras normas y crearon el concepto del cielo y el infierno.

[Video 72](#)

[Respuestas de un extraterrestre de la galaxia Andrómeda – vídeo 72, 28 de noviembre, 2011.](#)

Mythi, un satélite viejo que se llama el "Black Knight" ("Caballero Negro") transmite mensajes esporádicamente, los cuales indican que su origen es el sistema estelar Epsilon Boötes en el lugar en el que estaba aproximadamente hace 13.000 años. ¿Podrías decirnos que es este objeto?

-Bueno, este artefacto lo instalaron inicialmente en la órbita de la Luna hace unos 13.000 años después de la última batalla para controlar el sistema solar. Lo instaló el consorcio que dos mil años más tarde oficialmente estableció la Comunidad Galáctica, la cual ahora cuida esta parte de la galaxia. Cuando la Comunidad Galáctica se hizo cargo de esta colonia hace unos 11.000 años, se transfirió a la órbita de la Tierra encima de donde se iba a construir la base en la Antártida. Mira, en aquellos tiempos la Antártida no tenía ningún hielo, estaba cubierta con bosques templados y lagos grandes. Vuestra astronave que se llama "shuttle" ("lanzadera") ha orbitado al lado del satélite, vuestros astronautas lo han tocado, filmado y examinado, pero con vuestra tecnología corriente es impenetrable. Este aparato manda información regularmente de las comunicaciones que se capturan en el planeta; lleva mandando anélices atmosféricos y de los campos de energía del planeta desde el principio de vuestra civilización colonial. Es un artefacto muy viejo que lo instalaron seres de la civilización de Camelopardalis de la constelación de Boötes. Funciona perfectamente y en tiempo real.

Mythi, ¿donde están Elenin y Nibiru? ¿Cual es la secuencia de acontecimientos que deberíamos esperar?

-Amigos, Elenin ya no es peligroso porque las medidas de la Comunidad Galáctica eliminaron toda su influencia. El sistema Nibiru está en su trayectoria pero se está controlando su velocidad. No sabemos con exactitud que decidirá la Comunidad Galáctica pero parece que le están dando cuerda a vuestras élites para que se cuelguen ellas mismas. Pronto veréis a Nibiru, como lo vieron vuestros antepasados otras veces, pero cuando será el primer día lo determinará la Comunidad Galáctica. Están esperando a que ocurran los acontecimientos como los ha organizado la comunidad Pleyadiana, la cual es responsable de la integración de esta colonia en la comunidad intergaláctica. Los Pleyadianos son los que decidirán cuando deberá intervenir la Comunidad Galáctica. Vuestros científicos deberían haberlos informado del planeta que llamáis Tyche o Enoch, pero nos damos cuenta que no tienen la mas mínima intención de poneros al tanto.

-Ya habéis notado un incremento grande en la inestabilidad de los fenómenos atmosféricos porque el debilitamiento del campo geomagnético del planeta no se puede arreglar, es un proceso natural. Cuanto más os acerquéis al Ecuador de la galaxia más se debilitará el campo, lo que permite que se absorba mucha energía que causa estos cambios. La energía absorbida está calentando el magma que se mueva y hace que empiecen a migrar los polos físicos del planeta, que dan lugar a la inclinación del eje de rotación del planeta. Esta situación se intensificará en los primeros meses del 2012.

-La economía del planeta está en ruinas para la gente porque todo lo que pasa es una ficción. Vuestras élites lo controlan todo, es como vuestro juego de ajedrez en el que todos los movimientos son un jaque mate para reducir la población mundial. Estad preparados para estos acontecimientos que han planeado vuestras élites, lo más fácil para ellos será provocar una "sublevación" de la gente para controlar el caos global. Vuestros gobiernos recientemente lanzaron un artefacto con trayectoria hacia el planeta nuevo porque decidieron establecer un contacto cuando se enteraron que estaba habitado y tenía mucha tecnología. Un comité de reptiles de la colonia de Marte intentó obtener una cita para que los altos cargos de vuestras élites le dieran la "bienvenida" pero los Pleyadianos se negaron hasta que el orden se restablezca y tengáis representantes verdaderos. Después de todo, a los reptiles todavía no se les permite que tengan ninguna actividad con esta colonia humanoide.

Mythi, citaste este planeta como el duodécimo.

-Bueno, para nosotros existen once cuerpos celestiales que consideramos planetas en vuestro sistema, los llamáis: Mercurio, Venus, Tierra, Marte, Júpiter, Saturno, Urano, Neptuno, Pluto, Eris y Haumea.

Mythi, Jerry pregunta, en un vídeo se grabó un fenómeno luminoso que llegó al Volcán Sakurajima, ¿podrías decirnos que es?

-Como expliqué antes, los Arcturians están tratando de controlar las erupciones grandes. Esta técnica para disminuir la presión en cantidades pequeñas controla cierto tiempo al volcán. Este brillo que se vio en la película es la descarga de un rayo de energía que lo disparó una astronave que tenía su campo de invisibilidad activado, por lo que sólo se ve el rayo, empieza desde donde no hay nada y acaba en el volcán. Los Arcturians no sólo trabajan en las profundidades del mar, sino en cualquier ambiente.

Mythi, Thomas pregunta, nunca se han explicado las estatuas de la Isla de Pascua, ¿podrías decirnos algo?

-Thomas, de acuerdo con los archivos esta isla fue una base para que se reunieran razas avanzadas de Atlántida del Océano Atlántico y de Lemuria del Pacífico, una civilización de una región muy antigua que está cerca de la costa de la India, que hace unos 18.000 años la devastaron los movimientos tectónicos. Estas estatuas señalaban los territorios y los límites de las posiciones estelares. También llevaron como invitados a estas reuniones a profetas de las viejas civilizaciones anteriores a la Inca. En cada una de las reuniones una astronave con tecnología anti-gravitatoria colocó una estatua nueva en su lugar correspondiente. Las grabaciones en las rocas son referencias antiguas a los participantes e invitados de las reuniones.





@EISP.ORG

Mythi, ¿cuando podemos esperar que nuestros viejos hermanos nos ayuden directa de alguna manera?

-Mis hermanos, no os daréis cuenta pero se os ha ayudado durante miles de años. El tiempo para actuar será cuando vuestras élites hagan el esfuerzo final para consolidar sus planes. Los Pleyadianos decidirán cuando será; ellos tienen muchas familias viviendo con vosotros y sabrán cuando y donde tendremos que empezar nuestra intervención. Pensar en el tiempo no como un final sino como un principio nuevo para la raza humana, totalmente liberada de las influencias coloniales. Será el principio de la glorificación de una nueva especie de hermanos que tendrá que trabajar mucho para re-ordenar el planeta.

[Video 73](#)

[Respuestas de un extraterrestre de la galaxia Andrómeda – vídeo 73, 18 de diciembre del 2011.](#)

Respuestas y consideraciones.

Amigos, hablé varias veces con Mythi a distancia mientras yo no estaba disponible debido a mi trabajo, pero ahora casi todo se ha normalizado.

El le dijo a todos: algunos estáis decepcionados porque es diciembre y no ha ocurrido nada muy malo. Mira, si todavía no ha ocurrido nada muy violento es porque muchos amigos se han encargado de los principales peligros inminentes. Tenéis que preocuparos de vuestros gobiernos, lo cual será muy doloroso para todos vosotros. Como el amigo "TheRobot35" preguntó, que será lo que en realidad le suceda a los seres humanos en el 2012, puedo decir que los gobiernos, que fueron obstaculizados por la Comunidad Galáctica, no podrán beneficiarse de los desastres naturales que ellos esperaban que iban a ocurrir. Lo que significa que será aparente cuando aprueben leyes excepcionales contra los ciudadanos, por lo que los observadores Pleyadianos se darán cuenta. No se puede contener toda la actividad volcánica, algunos súper volcanes no los pueden controlar ni los Arcturians, por lo tanto, deberías estar preparados en América del Norte y en el Pacífico porque algunas zonas ya están empeorando rápidamente.

Thomas pregunta, cuando la estrella enana venga, ¿se le permitirá que sea destructiva o no va a ser nada más que una curiosidad que la gente podrá observar? En otras palabras, ¿debe la estrella enana preocuparnos?

-Thomas, si te refieres al sistema Nibiru, continuará en su trayectoria una vez que lo suelte la Comunidad Galáctica. Cuando ocurrirán los acontecimientos se basará en cual sea la decisión final de la Pleyadianos. Todo se basará en lo que vuestras élites hagan a continuación. Nuestra impresión es que después de los contratiempos que vuestras élites han sufrido en su agenda para despoblar al planeta, las sociedades protegidas restantes se podrán preparar de manera adecuada para que sobrevivan los efectos del paso de la estrella enana por el sistema solar. Todo esto pasará desde el principio del siguiente año solar, cuando todo vuestro sistema solar se mueva al otro hemisferio galáctico y la Tierra cambie su frecuencia para la nueva Era de Acuario. El solsticio de invierno del 2012 será el comienzo de vuestra nueva sociedad.

El amigo "dcdome" pregunta, "desde luego que acepto la posibilidad de que exista vida inteligente en el universo, pero ¿por qué lo mantienen secreto los gobiernos? No conmocionaría a nadie puesto que se llevan viendo ovnis durante dos mil años. No entiendo por qué estos mismos gobiernos se gastan muchos miles de millones de dólares para explorar nuestro sistema solar buscando a las formas más básicas de la vida cuando tenemos extraterrestres vivos que trabajan con nosotros. ¡No tiene ningún sentido!"

-Amigos, vuestros gobiernos y religiones son las organizaciones que controlan vuestras mentes, os indican cómo debéis comportaros y como debéis pensar. Con el desarrollo tecnológico y las comunicaciones posibles a nivel mundial, ellos rápidamente perdieron una gran parte de este control y hoy en día todavía crean un "ambiente" de desinformación para tapar todas las mentiras que se han acumulado en todos estos siglos pasados. Podéis estar seguros de que la mayoría de estos "proyectos" no son lo que divulgan, si lo fueran ya sabríais que Marte fue colonizado hace mucho tiempo. Los "proyectos de fachada" son la llave de oro para el "pseudó éxito" que tenían ocultando la información a los ciudadanos normales, y mataron a muchos ciudadanos por contar detalles secretos. Todo esto se debe al deseo de mantener el poder en las manos de una élite de muy pocos que "conocen la verdad."

El amigo "uncledecrept" está confundido acerca de lo que se describe en el "libro de las revelaciones" que los extraterrestres son ángeles caídos, y él quiere creer en la existencia de un Dios omnipotente para todos y todo.

-Amigo, te voy a dar un ejemplo, los miles de millones de células que trabajan juntas en un cuerpo le dan la capacidad de moverse y pensar. Las células del riñón son diferentes de las del músculo, las cuales no tienen la capacidad de inter-comunicarse como lo hacen las neuronas, ni tampoco tienen la resistencia de las células óseas que mantienen el peso del cuerpo. Se diferencian entre sí, como nosotros de vosotros, pero están todas juntas y sólo con estas diferencias se puede funcionar bien. Todos somos células que constituimos lo que podríamos llamar "Dios". Todos somos las células que componen lo que vosotros llamáis "Dios". Si podemos trabajar bien juntos, el "Dios" siempre podrá mirar bien a los universos que él (como un conjunto omnipotente) crea y administra. Todos nosotros que somos las células (de Dios) nos reunimos para defender a este "Dios" contra interferencias destructivas, que como vuestras bacterias y virus intentan empeorar al sistema inmunológico para aprovecharse, mientras el cuerpo resiste el ataque. Todos aquellos que se oponen a la armonía de las "células" tienen que ser considerados "invasores" que no son bienvenidos en el sistema. La función del "Dios" teológico es cuidar a sus creaciones, y cada uno de nosotros somos responsable de el bienestar de las células vecinas, porque sólo así nuestro "Dios" estará sano y nos podrá iluminar con la paz y el desarrollo. Este "libro de las revelaciones" lo escribieron los seres humanos en la Tierra en una época en la que el conocimiento de los orígenes no era conocido y lo desconocido era molesto e incomprensible. La Tierra era el centro del universo; ellos ni siquiera sabían cual era su forma. Es sorprendente que después de varios miles de años algunos todavía se guían en filosofías y manuales tan viejas.

Mythi, Seemore pregunta, ¿es verdad que cuando el planeta ascienda la Tierra se dividirá en dos realidades? ¿Que habrá una Tierra en la tercera dimensión y una Tierra en la quinta dimensión y los que tienen una energía más negativa se quedarán en la Tierra de la tercera dimensión? ¿Es también posible que cuando la ascensión ocurra que nuestra conciencia se irá a otra realidad alternativa?

-No Seemore, la Tierra se moverá al nivel 1 de la tercera dimensión, la cuarta dimensión está presente en el planeta como otro nivel de energía cuántica a la que sólo los desencarnados pueden ir entre las encarnaciones. No iréis a otros "niveles de realidad," sólo estaréis en el primer nivel de la tercera dimensión. El nivel de comprensión lleva a los seres al nivel de realidad que ellos pueden observar; incluso ahora en tu planeta hay personas que viven en distintos niveles de la "realidad". No confundas el "nivel de realidad" con la "realidad dimensional" porque son cosas totalmente diferentes.

Mythi, la sociedad Vril de la Alemania nazi tenía médiums que estuvieron en contacto con planetas sumerios que orbitan el sol Aldebaran. ¿Qué puedes decirnos de los planetas y sus habitantes y cómo afectaron negativamente a los líderes de Vril y al final a los líderes de la Alemania nazi?

-Una cultura de Aldebaran tuvo un contacto inicial con un grupo de personas, una de las cuales tenía buenas capacidades telepáticas, era una hija de los Pleyadianos. Las reuniones se organizaron porque era necesario defender a los humanoides de la Tierra contra pueblos que estaban aliados con los reptiles, y la raza de humanoides de Aldebaran se creyeron lo que alegaron los contactos (de la Tierra), ya que ellos también habían tenido disputas con los reptiles. La persona que fue responsable de interpretar las innovaciones tecnológicas fue el científico Viktor Schauberg que tenía la capacidad cerebral del nivel 2. Cuando se enteraron de que lo que les habían contado no era lo que estaba ocurriendo, terminaron de ayudar tecnológicamente a los alemanes, llevándose el material conductor de resistencia cero a temperatura ambiente que ellos les habían ayudado a encontrar en la Antártida. Enterraron los depósitos de este material debajo del hielo.

Thomas tiene una duda, "¿ha tenido Venus habitantes y es posible que ahora alguien viva allí? ¿Qué puedes decirnos acerca de la historia de Venus y cómo se relaciona con nosotros aquí en la Tierra?"

-Thomas, Venus nunca ha estado habitada. Se juntó al sistema solar hace solo unos tres mil millones de años, era totalmente incandescente, como una pequeña "estrella enana" que la capturó la gravedad del Sol. Todavía está sufriendo muchos cambios y su actividad volcánica está disminuyendo para formar una costra que puede permitir algún tipo de vida. Se está enfriando desde los polos al ecuador y su alta actividad volcánica hace que su densa atmósfera sea de gases tóxicos. Está como la Tierra estuvo hace varios miles de millones de años.

-CB me preguntó acerca de una zona grande cerca del sol, donde el planeta Mercurio va a pasar, que la reveló una erupción solar y puedo decir que no es nada, se trata de una reflexión que la causó la coloración de la imagen dinámica de vuestro aparato.

Otra duda de Tomás, lo que nuestra investigación está demostrando es que el corazón es 100 veces más fuerte eléctricamente que el cerebro y el corazón es 5000 veces más fuerte magnéticamente que el cerebro. ¿Significa que el magnetismo es una fuerza más fuerte que la electricidad y es por eso que producís energía y viajáis por el espacio usando magnetismo en vez de electricidad?

-Thomas, te estás refiriendo a un síntoma del magnetismo. La electricidad no es nada más que un uso práctico del magnetismo básico. La electricidad no existe sin el magnetismo. Incluso en los procesos que generan electricidad de manera química o de fricción, es el "magnetismo de la interacción intermolecular" la que genera la electricidad. Aprenderéis que la energía magnética tiene varias formas cuánticas. El magnetismo que generan vuestros minerales puede atraer a otros minerales, pero existen formas de energía magnética unipolar que pueden afectar a cualquier material, un ejemplo sencillo es la "gravedad", que actúa como un imán que atrae a todos los tipos de materia. Otro ejemplo es la levitación de objetos, que es "un resultado voluntario, " una especie de energía magnética unipolar dirigida que se opone a una fuerza magnética estática que actúa en todas las materias. Estos paquetes de energía magnética pueden llevar la energía cuántica del aura de una persona sana para curar mental o físicamente a las personas enfermas; usáis la expresión "milagro" para estas manifestaciones que todavía no conocéis bien. Explicaré para aquellos que no lo sepan, un campo magnético unipolar es como un imán con un solo polo, norte sin sur o sur sin norte, es un rayo de energía magnética que puede dinámicamente cambiar la polaridad, permitiendo que la energía magnética se pueda utilizar en cualquier condición o situación.

[Video 74](#)

[Respuestas de un extraterrestre de la galaxia Andrómeda – vídeo 74, 20 de febrero del 2012.](#)

Estimados amigos, el retraso del "vídeo 74" se debió a que en los dos últimos meses tuve muchos percances. Además, debido a las entrevistas que este pasado año mantuvo con nosotros, el consejo de la Comunidad Galáctica oficialmente le pidió a Mythi que dejara de comunicarse, pero ahora ha recibido su consentimiento para continuar comunicándose "extra oficialmente" con nosotros.

Para reanudar las conversaciones empezamos en este vídeo con algunas consideraciones de Mythi.

Muchos os preguntáis acerca del sistema Nibiru y lo que se espera que pase en los próximos meses. Bueno, he recibido la comunicación de que pusieron al sistema Nibiru en su ruta original y pasará finalmente desde octubre a diciembre de este año.

A principios de este mes de febrero los Krulians instalaron en Siberia otras dos sondas de control de núcleo grande. Los Pleyadianos informaron a la Comunidad Galáctica que a partir del próximo mes de marzo eran inminentes los conflictos generalizados entre las naciones del planeta. Vuestro gobierno alteró su agenda para compensar las interferencias directa que la Comunidad Galáctica llevo a cabo en el último año como ya os había contado, con respecto al retraso del sistema Nibiru y la contención artificial de los acontecimientos tectónicos y volcánicos. Ahora que se ha vuelto a poner al sistema Nibiru en su recorrido original, no será posible controlar con medios artificiales la tensión de la corteza del planeta.

Venus, Saturno y Júpiter sufrirán muchas erupciones volcánicas y modificaciones de sus superficies que podréis observar fácilmente. El sol estará muy inestable a partir del próximo mes como consecuencia de que se aproximará su pequeña estrella binaria. No dudéis de que la naturaleza sólo se calmará cuando encuentre su nuevo punto de equilibrio cuando la frecuencia del planeta a finales de diciembre de este año alcance completamente el "nivel uno".

La Comunidad Galáctica me dijo que no mencionara las predicciones de los acontecimientos regionales, pero todos los volcanes ubicados en las regiones tectónica y en las fallas geológicas se volverán muy activos al entrar el sistema Nibiru en el sistema solar.

La Antártida pronto soltará grandes masas de hielo al océano porque en esa región la actividad volcánica ya es muy grande. En este año el clima del planeta se volverá más extremo, con lluvias torrenciales donde llueva y sequías en muchas regiones que antes eran fértiles.

Los posibles conflictos militares serán una gran disculpa para abandonar las zonas afectadas por los cataclismos, y a mucha gente se la dejará a su destino. Tener cuidado con las "falsas banderas" cuando los seres humanos luchan contra otros humanos esto sólo se debilita al planeta Tierra. En las situaciones adversas cuanto más ayuden los humanos a otros humanos en todos los grupos étnicos, más se debilitarán vuestras élites gobernantes. El cuerpo sólo puede defenderse cuando las células se juntan para curarse de la enfermedad. Vosotros sois las células de vuestro planeta, para curar las enfermedades que han causado las élites perniciosas, os tendréis que unir en vez de auto-destruir.

Varias razas que trabajan juntas están ampliando algunas bases subterráneas de los extraterrestres en varias partes del mundo, para que puedan recibir parte de las poblaciones regionales de los seres humanos que por la información de los Pleyadianos se sabe que las élites los iban a abandonar. Habrá muchos ruidos en estas regiones pero no se verá nada.

Algunos últimamente me preguntasteis acerca de algo que habéis visto y se llama "caminantes de la noche". Bueno, estos seres son descendientes de una raza de insectos llamado "Zigs", que son muy inteligentes y poseen una gran capacidad de telequinesis. Tienen unas cuantas bases de investigación aquí en vuestro planeta, habitualmente construidas en depósitos de agua dulce. Son amables y totalmente inofensivos para vosotros.



Nuestro amigo Jerry pregunta, Mythi, los que practican visión remota (televidentes) aquí en la Tierra saben todo acerca de la presencia de la Comunidad Galáctica y las actividades de los amigos del espacio. Ellos han visto un acontecimiento futuro que le perturba a muchas personas. Predicen el impacto de un meteorito en el océano que desplazará a muchas personas de las costas. Yo también tuve un sueño similar durante mi infancia anormal. Los televidentes han visto el colapso de la magnetosfera. Mi pregunta es, ¿permitirá la Comunidad Galáctica que esta visión ocurra o están los televidentes viendo fantasmas de acontecimientos posibles en el horizonte de la cuarta dimensión?

-Jerry, los datos sensibles están diseñados para diferentes etapas de desarrollo y auto limpieza del planeta. En este paso de la Tierra al "nivel uno" todo el ambiente es energía sensibilizada, como una luz de neón que parpadea y finalmente se enciende e ilumina. Es posible que muchos podáis ver lo que llamamos "las tendencias de prescripciones temporales" en estos "destellos de la luz." Estas imágenes se generan en el nivel de la energía, en realidad no existen, pero retratan la creación de acontecimientos físicos con la confluencia de acontecimientos que se producen en la actualidad. Para todas las "tendencias de prescripción temporal" existen desviaciones periféricas que se pueden añadir o eliminar y que cambian los acontecimientos futuros en el nivel físico. El dicho que utilizáis "El futuro le pertenece a Dios" es un concepto erróneo. El futuro está escrito en el nivel físico por todos los que pueden afectar a que "desviaciones periféricas" se añadirán o no, y esos sois VOSOTROS. En otras palabras, la energía que es responsable de crear el futuro está en el aura del planeta; tiene la misma dimensión que el planeta, es una capa de energía biomagnética que la generáis vosotros directamente. Esta masa de energía

biomagnética es tan fuerte que prácticamente envía señales de socorro o de buena fortuna a través del espacio. Independientemente de cuan físicamente maduro sea el planeta lo que puede producir reordenamientos tectónicos y ocasionar problema a los habitantes, la energía biomagnética no cambia porque sólo la alimenta el nivel de conciencia y el desarrollo de la raza que vive en el planeta.

Es posible que este año nos permitan contactaros directamente, y la gente como vosotros estaréis mejor preparados para explicar a vuestros compañeros que la Comunidad Galáctica tiene buenas intenciones. A menudo ayudas a un polluelo que se cayó del nido para volverlo a poner en su lugar correcto, que él no conoce tus intenciones y tratará de picotear tu mano por si acaso. Nosotros sabemos que esto también sucede con los humanos ingenuos. Somos como artistas, tecnólogos, filósofos, curiosos y sentimentales como vosotros, nuestro objetivo es conseguir una armonía social en todos los niveles de los humanoides, de lo contrario la evolución no tendría ningún sentido.

Me mantendré en más contacto con el capitán Bill para ayudarle a resolver algunos problemas, de forma que podamos continuar observando los hechos y manteneros informados de todo lo que se pueda decir "extra oficialmente."

[Video 75](#)

[Respuestas de un extraterrestre de la galaxia Andrómeda – vídeo 75, 7 de marzo del 2012.](#)

Amigos, el sistema Nibiru está influenciando directamente al Sol y al planeta de los Pleyadianos que órbita alrededor del Sol en órbitas un poco más grande que las de Mercurio. Los Krulians han dejado de disminuir la presión en el Sol y van a dejar que la naturaleza siga su curso, su astronave nodriza está orbitando cerca del sol, esperando instrucciones. Todo lo que se ha hecho hasta ahora ha sido para evitar que los gobiernos hagan un sacrificio masivo de la población. Ahora la Comunidad Galáctica dejará que dentro del contexto del desarrollo galáctico ocurran los acontecimientos naturales en el planeta Tierra, para que se organice de acuerdo con las necesidades que se producirán cuando cambie la frecuencia y se eleve al nivel respectivo.

Se han neutralizado todos los misiles atómicos, los Pleyadianos están impidiendo dinámicamente que se produzca una guerra atómica. El sistema Nibiru tardará poco tiempo en llegar a cerca del Sol, y es Nibiru el que está causando que aumente la actividad solar como ya os había explicado en varias ocasiones. Todo lo dicho hasta ahora y todos los que se decepcionaron debido a que Nibiru no pasó el año pasado, ocurrirá a partir de ahora, porque se ha autorizado que todo ocurra. A los que estén dispuestos a ponerse en contacto con los grupos de rescate de los extraterrestres se les llevará a las bases que se han ampliado activamente para este propósito. Haremos lo que podamos por los grupos que estén más preparados, ya que la orden para intervenir se dará en el momento adecuado.

CB (el capitán Bill) ha recibido cientos de correos electrónicos que solicitan que estime cuales serán los acontecimientos regionales, pero la Comunidad Galáctica ha prohibido dar estos detalles, ya que en muchos casos son impredecibles debido a las numerosas variables involucradas.

Estad preparados para afrontar las predicciones que se os he dado antes, tratad de volver a leer todo lo que ya se ha mencionado y tomad todas las iniciativas de desarrollo para hacer frente a los problemas. Como ya he mencionado anteriormente, vuestra sociedad se basa en tecnologías muy frágiles, si os faltaran las comunicaciones y la energía, habría definitivamente caos a nivel mundial.

Las centrales nucleares que se encuentran en funcionamiento, serán neutralizados por un grupo de urgencia de los Pleyadianos si los gobiernos no cumplieran la orden de cerrarlas.

Una vez más, estad preparados para cuando la distribución de alimentos, energía y combustibles comience a fallar. Tened vuestras provisiones y después marcharos de las ciudades grandes e id a las zonas que tengan acceso a los recursos naturales, ya que esto es lo único que existirá después de que ocurra un colapso generalizado.

Belfoth pregunta, ¿tiene nuestro sistema solar una forma helio-hélice como la doble hélice del ADN o es elíptica como suponen nuestro modelos tradicionales?

-Belfoth, hablando de órbitas el sistema solar es elíptico, y las órbitas de los planetas que lo rodean tienen un movimiento de doble hélice, lo que crea un punto de equilibrio horizontal o un centro de energía de inercia gravitatoria, de manera que no existe ningún vector perpendicular a su posición relativa de rotación en la galaxia.

Mecha pregunta, todas las partículas subatómicas se mantienen en su posición por lo que pensamos que son barras de energía eléctrica. Cuando pongo un voltaje a través de una partícula subatómica empujando este tipo de gradientes se produce corriente continua en un lado. Si mantengo su movimiento/ oscilaciones eléctricas que tienen una frecuencia muy alta y son perpendiculares a esta fuerza eléctrica que entra, al otro lado de las partículas paralelas a la corriente eléctrica que se introduce, se obtiene un alargamiento o acortamiento de la barra de fuerza eléctrica.

-Mecha, mira, las partículas subatómicas las agrupan los campos de fuerza, lo cual se entiende mejor que las "barras de energía." Cuando se aplica a un grupo de átomos con un potencial de energía cohesiva, esto puede producir una corriente eléctrica que en realidad es un intercambio dinámico de partículas subatómicas, es decir, la diferencia de potencial entra una partícula subatómica en cierto momento en los próximos átomos y estos átomos al intentar volver a estabilizarse, transfieren una partícula subatómica al siguiente átomo posterior, y esta cadena de cambio expulsa una partícula en el otro lado del grupo. La partícula subatómica que entró al principio nunca podrá llegar al lado opuesto, esto le pasará a otra partícula. Cuanto más pequeños sean los espacios interatómicos, combinados con las partículas más subatómicas que contienen los átomos de la composición, más pequeña será la resistencia de un intercambio de partículas subatómicas y más grande será el campo de la energía que el el conjunto (o la materia de que se trate) va a soltar. Espero haber entendido y respondido tu pregunta.

Vikram pregunta, Mythi, ¿son estas afirmaciones correctas? "El tiempo es una sensación que la produce el movimiento relativo en el espacio" y "todas los tipos de materia son energías cuánticas que están integrados en una forma atómica, y por lo tanto posteriormente en una forma molecular."

-Vikram, el tiempo no es una sensación producida por el movimiento, es la reacción física/química que producen todas las "formaciones cíclicas". Las "formaciones cíclicas" son todo lo que cuando se creó tiene una fecha de caducidad predeterminada. Cuanto dura este período de la "vida útil o tiempo para caducar" es el tiempo que percibe el participante en este ciclo particular.

-La energía cuántica es como la arcilla, combina partículas, átomos y moléculas de acuerdo con los planes preestablecidos para crear. Toda la tercera dimensión se crea de la misma manera, utilizando la misma energía que crea y recicla toda la materia de la que dispone. Es como si tuvieras diferentes frutas en una canasta, habiendo recogido todas en el mismo lugar, con muy diferentes sabores y consistencias, que proceden exactamente del mismo terreno con la misma composición química. La manera en la que la materia se junta para producir las "diferencias", son diferentes formulas de la energía cuántica que se ha usado.

La naturaleza utiliza la idoneidad de todas las especies vivas, animales o vegetales, como un sistema pre-programado que adapta las necesidades todas las especies que tienen una existencia cíclica en las condiciones que existen. Nada puede vivir si no se puede adaptar de forma natural a todos los elementos que sean cuantificables.

-Amigos, permaneceré este año en contacto aquí, porque se ha confirmado que mi misión se ha extendido otros 11 meses. Estamos muy ocupados pero siempre voy a estar en contacto con el CB. Cuidaros.

[Video 76](#)

[Respuestas de un extraterrestre de la galaxia Andrómeda – vídeo 76, 14 de marzo del 2012.](#)

Amigos, CB (el capitán Bill) ha recibido cientos de correos electrónicos sobre este tema y hoy os voy a dar un mensaje breve y objetivo para aclarar estos temas.

Muchos quieren saber cual donde se encuentra el sistema Nibiru. Bueno, una explicación sencilla, en la actualidad está cruzando el eje de la Tierra en la región del Polo Sur. Por lo que está más alineado con la tangente ecuatorial lo que causará importantes cambios en las mareas, esto creará cambios en las zonas del campo geomagnético con

una densidad muy baja (0, 2 G) y otros con hasta 4 G, un hecho que afectará a las placas tectónicas de una forma totalmente impredecible. Uno de los efectos secundarios adversos será que producirá emisiones solares fuerte dirigidas hacia el planeta porque el sol va a reaccionar contra la suma de las fuerzas gravitatorias que se interaccionan mutuamente. No hace falta decir de nuevo que los que viven en los lugares cercanos a las fallas tectónicas y los volcanes deberíais estar preparados para dejar estas regiones cuando exista evidencia de que la actividad ha aumentado.

No tenemos ninguna noticia de si la Comunidad Galáctica va a interferir, por lo que deberíais estar preparados para los acontecimientos que puedan ocurrir a partir de esta fecha. La presencia del sistema Nibiru se vislumbrará primero en el horizonte del hemisferio sur, y después en el hemisferio norte. El momento que algunos llevan esperando mucho tiempo ya finalmente se acerca. Algunas astronaves Krulians que están siguiendo al sistema también se podrán ver si se autorizara que desactivaran sus campos de fuerza. Como ya hemos dicho en anteriores ocasiones, es posible que durante este paso la Luna también sufra cambios orbitales importantes.

Podéis estar seguros de que estamos aquí para tratar de minimizar estos efectos y los que estén preparados serán muy útiles para orientar y asistir a los que no estén preparados. Como advertí antes, prestad atención a la evidencia que indique que hay fallos en las comunicaciones y cortes de energía, así como que hay cambios significativos en el comportamiento de los animales domésticos. Estas serán las señales para abandonar los grandes centros urbanos. Prestad atención a vuestro gobierno, porque ellos están creando conflictos inexistentes para distraer la atención porque gracias a los Pleyadianos en el planeta no queda ningún misil atómico que funcione. Muy pronto se irán en masa a los búnkeres que ya están preparados y suministrado para que estos grupos sobrevivan dos años. No puedo dar ninguna información más detallada de lo que va a pasar en los próximos días pero os voy a seguir contando si hubiera algún cambio significativo en el orden de los acontecimientos.

Si la Comunidad Galáctica no "interfiriera urgentemente", los acontecimientos comenzarán pronto. Cómo se dice en una novela interesante que el capitán Bill nos ha dado, "que la fuerza esté con vosotros mis amigos." Quién tiene amigos, nunca estará solo o abandonado.

[Video 77](#)

[Respuestas de un extraterrestre de la galaxia Andrómeda – vídeo 77, 18 de mayo del 2012.](#)

Lamento el retraso de este vídeo pero Mythi estuvo ausente y tardamos en comunicarnos.

Este Vídeo contesta las preguntas de cientos de correos electrónicos.

Mythi, ¿dónde está hoy el "sistema Nibiru"? ¿Hay alguna posibilidad de que todavía pase por el sistema solar este año?

-En estos momentos el sistema se está desplazando a gran velocidad entre la nube interior de Oort y Neptuno. No puedo daros una fecha pero así que se vea oficialmente podré especificar los detalles sin ninguna restricción. De acuerdo con la ruta orbital original, no tiene duda que pasará a través del sistema solar.

Mythi, el equilibrio ecológico se está deteriorando exponencialmente, se han muerto miles de delfines y aves marinas, ¿es un signo de una extinción temprana?

-La muerte masiva de mamíferos, aves y peces marinos se debe a la descompresión del campo geomagnético causado por los muchas pruebas hechas con el HAARP, que es un sistema muy primitivo para controlar la atmósfera. A los animales les bombardea la radiación solar a través de los agujeros creados artificialmente y sus interiores se cuecen literalmente. Los objetivos principales del "sistema HAARP" son los mares, ya que no hay testigos y no dejan marcas visibles. La gran evaporación oceánica de la capa súper calentada causa un gran aumento de la cantidad de vapor en la atmósfera, lo que da lugar a una gran cantidad de lluvia y un gran desequilibrio en las condiciones naturales de los vientos y las corrientes oceánicas del planeta. El propósito es crear el caos para desestabilizar momentáneamente áreas, que fueron seleccionadas con antelación, de manera que le den el control de la situación a los gobiernos involucrados.

Mythi, ¿en esta reestructuración que el planeta tiene que sufrir que va a pasar con toda la basura atómica, química y biológica? ¿Será absorbida de alguna manera? Tenemos miles de millones de toneladas de plásticos en los océanos, sin mencionar lo que se llevarán los posibles tsunamis.

-Hay miles de millones de planetas en todas las galaxias que no valen para tener vida de ningún tipo. Ellos son la mayoría de lo que llamáis "estrella enana marrón" que tienen el magma expuesto y temperaturas de miles de grados en la superficie. Se utilizan como sumideros naturales para cualquier tipo de residuos producidos por los planetas en desarrollo. La Comunidad Galáctica que es responsable para esta tarea instala un portal de descarga que esta conectado a una red de portales que recogen los desperdicios de varios planetas que sirven a la comunidad. En los planetas civilizados no se deja nada que la naturaleza no pueda reciclar. La Tierra recibirá el beneficio de esos portales de descarga cuando se convierta en una sociedad de confianza del nivel uno y forme parte de la Comunidad Galáctica. Necesitaréis ayuda profesional para limpiar el planeta y equilibrar la naturaleza. Imaginaros un agujero grande en el suelo como un "sumidero" que tenga un portal de transporte en el fondo. Todo lo que se tire simplemente desaparecerá del planeta. La basura química, nuclear y biológica ya no será ningún problema. Toda la materia que el planeta pierda de esta manera se recuperará con nueva materia prima que se recibirá con los portales, que cuando sea necesario vendrá desde la entradas de vuestros suministradores en el universo.

Mythi, los gobiernos se están desestabilizando, la tensión está aumento entre las economías (países), ¿es esto un indicación de que las élites van a implementar un sistema nuevo?

-La decadencia del sistema económico de vuestro planeta es evidente. El final de esta administración catastrófica está alcanzando sus últimos días. Las élites ya no pueden mantener el equilibrio financiero y ya está empezando el acto final de su agenda. Estad preparados para las "banderas falsas", las guerras y los actos terroristas que serán totalmente falsos y su propósito será para justificar los actos de excepción. A las élites les será fácil manejar el caos así que estad preparados y en alerta.

Mythi, ¿cuál es el mecanismo habitual para que una colonia humana en desarrollo sepa que existen los extraterrestres?

-El primer paso es el nivel de frecuencia y la conciencia/conocimientos. El segundo paso es que estéis conscientemente preparados para admitir que no estáis solos en este vasto universo. El tercer paso y el primer contacto real es cuando sientes que no tienes ninguna opción y encuentras una mano amiga que te ayuda, sea o no terrestre.

¿Cuál fue el grupo de humanos que contactaron vuestra sociedad la primera vez? ¿Cuál fue la reacción de la la gente en vuestro mundo?

-Bueno, de acuerdo con los archivos, fue hace 4546 años en una colonia humanoide en Andrómeda llamada "civilización Ankara". En base a los informes de la época, fue muy emocionante porque esa civilización forma ahora parte de nuestros genes porque en los primeros siglos las razas se mezclaron mucho.

¿Cuál es la diferencia entre un "humanoide" y un "humano"?

-Ninguna, los humanos de la Tierra son iguales a todas las otras razas humanoide. Vosotros no sois nativos de este planeta, se os trajo aquí, también sois como cualquier otro humanoide. Las diferencias a veces se deben a la adaptación física a otros ambientes. Vosotros por acuerdo llamáis a los terrícolas "humanos" y a los extraterrestres "humanoides".

¿Son todos los seres humanos del nivel 0 sexualmente compatibles y capaces de tener descendientes?

-Sí son compatibles pero hay diferencias anatómicas que podrían limitar las posibilidades de tener descendientes de muy diferentes tamaños físicos. Algunas diferencias químicas en el metabolismo celular también podrían contribuir a que no se posible la fertilización entre las razas que viven en ambientes muy extremos. Sin embargo,

en los humanoides todo se puede conseguir con tecnología, puesto que los sistemas son originalmente compatibles.

¿Dónde y quiénes fueron las dos colonias humanas que por primera vez se encontraron en nuestro universo? Has dicho que existe una biblioteca universal con los archivos de todo y seguro que la primera reunión de seres humanos de diferentes planetas fue un momento histórico.

-De acuerdo con los archivos, fue hace 14 mil millones de años de la Tierra cuando las primeras colonias se reunieron en el borde de una galaxia ya extinta que la absorbió otra súper galaxia que llamáis Malin 1. La primera fraternidad de razas en el universo fueron dos planetas que tenían órbitas cercanas en el mismo sistema solar. La raza que crearon ya pasó a la cuarta dimensión hace más de 12 mil millones de años. Son ciertamente los abuelos de los Seres Azules que conocemos.

¿No tiene la Vía Láctea su propia junta o seguridad/policía? Me refiero a que este lugar está en mal estado?

-Todas las galaxias tienen sus comunidades "galácticas" que se están desarrollando y se multiplican de acuerdo con el desarrollo de la vida inteligente en sus planetas. Hay otras galaxias que son demasiado viejas y jóvenes, depende del grado de desarrollo que tengan las colonias sembradas en los planetas con condiciones ambientales favorables para la vida. Eso es correcto, sembradas, porque lo creas o no la vida inteligente no comienza de forma espontánea, hay que sembrarla. Las primeras colonias de seres inteligentes las plantaron en nuestro universo de la tercera dimensión seres del nivel 10 de un universo paralelo. Pero desde entonces, eso es otra cuestión.

¿Por qué los Andromedanos... aquellas personas que están en diversas Juntas, nunca mencionan nada acerca de que nuestra galaxia tenga grupos de personas que son de la Vía Láctea, es decir, la Junta de la Vía Láctea?

-Te equivocas, hay más de 200 comunidades en vuestra galaxia; todas están interconectadas con la Comunidad Galáctica a la que pertenecemos. Imagínate vuestra red informática actual, es transparente para el usuario si el servidor está en tu país o en cualquier otro lugar, simplemente estás "enchufado". Nuestras dos galaxias están prácticamente germinadas; todos compartimos el mismo grupo. La distancia no importa cuando ya no es ningún obstáculo, lo que importa es cuales fueron las civilizaciones que plantaron las semillas en este cuadrante de la galaxia.

¿Cuál es el nombre original de la Vía Láctea? Mucho antes de que llegáramos aquí algunas personas avanzadas descubrieron nuestra galaxia y le dieron un nombre en sus mapas estelares. ¿Cuál es?

-Sólo vosotros en el planeta Tierra llamáis a vuestra galaxia la Vía Láctea. Ningún otro planeta, o comunidad, de vuestra galaxia la llama de esa manera. Todos pertenecemos a un gran grupo de galaxias que sólo se llaman en base a las coordenadas de las posiciones relativas en nuestros mapas de estrellas. No tienen nombres. Sólo los planetas civilizados tienen nombres que se traducen del nombre original que le dieron los habitantes locales. Todos los miembros de las Comunidades Galácticas están interconectados utilizando la misma base de datos estelar; por lo tanto, siempre que se actualice reciben la información en tiempo real. Al igual que los terrícolas, todas las sociedad le dan nombres a las constelaciones, nebulosas, galaxias y planetas de acuerdo con su cultura, pero esto sólo es la nomenclatura local. Sería una torre de Babel, como decís, si cada mapa estelar tuviera los nombres locales en cada idioma o dialecto que existe en todo este universo.

Espero no tardar tanto tiempo para que nos reunamos la próxima vez!

[Video 78](#)

[Respuestas de un extraterrestre de la galaxia Andrómeda – vídeo 78, 21 de mayo del 2012.](#)

Esta información complementa nuestra última reunión para disipar dudas que están generando una gran cantidad de trabajo para CB (el capitán Bill).

-El exceso de población del planeta Tierra lo causó un error en la administración de vuestras élites. No fueron inteligentes ni tuvieron un consenso cuando durante la era industrial ellos exigieron que los consumidores

obtuvieran un volumen económico. Hoy en día, con la automatización y la producción en masa de bienes grandes, grandes poblaciones marginadas que se han multiplicado sin ningún control no son consumidores de bienes, sólo consumen recursos naturales y contaminan y destruyen la naturaleza. Vuestras élites iban a usar los desastres "naturales" para reducir el exceso de la población, pero la Comunidad Galáctica retrasó el calendario al interferir y reducir los efectos, especialmente en el último año. Las élites realmente creen que ellos van a salvar al planeta con estas medidas para reducir la población a un tercio. Existen mejores soluciones para este dilema, pero depende de la entrada del planeta en la nueva frecuencia que la Comunidad reconozca a la raza de terrícolas. Las soluciones tecnológicas serían la energía libre, la explotación equilibrada de los recursos renovables del planeta, el control de la temperatura para optimizar la producción, la descontaminación del medio ambiente, la recuperación de la fauna y la flora. Con estas medidas el planeta podría mantener la población actual y todo el mundo podría tener la oportunidad de desarrollarse dentro de sus limitaciones o capacidades. La despoblación del planeta la llevará a cabo gracias a la selección natural de la reencarnación, por la cual cada persona sería trasladada al lugar que le corresponde en la escala de desarrollo de las sociedades humanoides disponibles para recibir a los nuevos miembros. Esto sería factible y sería más apropiado para resolver el problema de vuestra sobrepoblación actual. Mira, el planeta no ha pasado a la nueva frecuencia por lo que todavía no es posible que se intervenga. Vuestras élites saben y se aprovechan de este intervalo de tiempo para ejecutar sus propios planes de despoblación, la eliminación de los grupos étnicos que ellos consideran un obstáculo para el programa que han preparado para la nueva era. Las guerras y los conflictos locales podrían empezar en cualquier momento, sólo en las áreas superpobladas por personas que ellos consideran que no serán viables en la nueva era. Esta región hoy contiene casi el cincuenta por ciento de la población del planeta. La iniciativa de los Pleyadianos es evitar el uso de armas atómicas, pero esto no evitará el uso de las armas convencionales, químicas y agentes biológicos que podrían fácilmente decimar a estas poblaciones. Tenéis que entender que este es un problema local de una sociedad colonial; no podemos interferir hasta que seáis capaces de ser una raza viable. Sólo podemos desearos lo mejor y ayudaros cuanto podamos indirectamente. Toda vuestra historia social esta archivada en la base de datos de historia de la Comunidad Galáctica; las sondas han grabado las guerras entre las naciones desde vuestra prehistoria. En vuestra última guerra mundial, sondas Pleyadianas volaron cerca de vuestros aviones para filmar los exterminios masivos. Cuando por primera vez utilizasteis armas atómicas contra poblaciones, los Arturianos y Pleyadianos pidieron que se les permitiera interferir con vuestras armas atómicas, y la Comunidad Galáctica les dio permiso hace casi 10 años. Después de que se acabe este año, una vez que el planeta haya alcanzado un nivel más alto, podremos tener permiso sin restricciones para intervenir en las sociedades restantes. La desestabilización del planeta causada por los efectos naturales de los cuerpos celestes y del Sol ya empezaron hace algunos años, pero ahora se incrementará a nivel mundial. Los Arcturianos con la ayuda de varias razas están terminando la expansión de lugares seguros, para proteger a las poblaciones que queden después de que ocurran los grandes cambios climáticos que se avecinan. No tenemos acceso a todos los escritos y posibilidades que la Comunidad Galáctica está estudiando para vuestro planeta, pero confiamos que actuarán en la mejor manera posible. Con respecto a los primeros encuentros e intervenciones, creemos que no será tan difícil para la población. Cuando te estás ahogando, para poder respirarte te agarras a la primera cosa que está flotando cerca tuya. Sólo después te darás cuenta de a quien agarraste, y le darás gracias a quien sea porque él te extendió su mano a tiempo.

Muchos estamos totalmente dispuestos a morir en este tipo de misión, lo cual tendrá sentido en otra encarnación, y esto hace que siempre valga la pena el sacrificio para que una nueva colonia brote en nuestro universo. Con mucho placer formaremos parte de la historia de esta nueva colonia.

Vamos a revisar las preguntas acerca del sistema Nibiru. El sistema entró en el cuadrante sur. Cuando lo desviaron los Krulians, lo llevaron a cerca de la Nube Oort y se le dejó ahí hasta que se le volvió a soltar. Vuestros gobiernos lo observaron con los telescopios de radio en la Antártida y les cogió por sorpresa.

En la Tierra todavía estáis pensando en la velocidad de la luz, cohetes, la propulsión... hablamos de viajes instantáneos desde un cuadrante del universo a otro, que es distinto de como entendéis el tiempo basado en la distancia y la velocidad. Por lo tanto, nuestra astronave no llegaría a Andrómeda en unos minutos, sólo tardaría lo que se tarde en autorizar el portal. Lo que todavía no entendéis es que no necesitáis viajar físicamente al otro lugar a una gran velocidad; simplemente se transfiere uno a allí, a través de los portales que abren las astronaves. Se ha soltado a Nibiru pero el tiempo es otro asunto. Nibiru alcanzará la posición relativa correcta en su órbita de aproximadamente 3600 años después de que se hagan las próximas correcciones.

Se le sacó a propósito de la escena después de que la Comunidad Galáctica deliberara mucho, por lo que ya no podrá causar una extinción masiva en el planeta, precisamente en este importante paso de la Edad. Enoch, Nemesis o cualquier otro nombre que le deis al nuevo planeta Pleyadiano está cambiando el clima de los planetas en el sistema solar, con lo que vuestro sistema solar se tendrá que adaptar a su presencia. No es una estrella enana, sólo es un planeta, que es posible que vuestros científicos--cuando lo consideren apropiado--lo llamen un "planeta nómada o extraviado. "

¿Hemos mencionado, como los amigos están pensando, como llegó aquí Enoch? ¿Viajando a través del espacio? ¡Por supuesto que no!

Creo que al reiterar esta información, estoy contestando muchas de las preguntas que muchos enviasteis.

¡Hasta nuestra próxima reunión! ¡Estad en paz!

[Video 79](#)

[Respuestas de un extraterrestre de la galaxia Andrómeda – vídeo 79, 30 de mayo del 2012.](#)

Mythi, nuestro amigo kradok100 quiere que se explique este Vídeo que el publicó el 26 de mayo, ¿puedes decirnos qué es este enorme cuerpo celestial que está cerca del Sol?

-Amigos, estáis observando un momento raro en el gran planeta que llamáis 'Enoch' que se acercó al Sol para recargar su especial escudo/blindaje atmosférico. Se trata de un "planeta encapsulado." Su ambiente puede almacenar suficiente energía para muchos años de funcionamiento, como un gran condensador. Enoch no necesita estar cerca de ningún sol para sobrevivir, puede sobrevivir en el espacio abierto gracias a la energía que almacena. Se ajustará su órbita a un ángulo que tenga menos impacto, después de que el sistema solar se ajuste cuando pase por el hemisferio galáctico a finales de este año. Actualmente Enoch puede estar en cualquier parte del sistema solar donde cause el menor desequilibrio, no sabemos cual será su lugar definitivo porque los Pleyadianos lo maniobran magnéticamente como les parece y después hacen los cálculos. Controlan con mucha precisión su magnetosfera y evitan influir mucho a las órbitas de los planetas con órbitas predefinidas. Su capa atmosférica exterior funciona como un campo de fuerza, se puede activar para absorber la luz, convirtiendo al planeta en una silueta, una esfera oscura, que es casi indetectable. Vuestros gobiernos tienen muchas fotos suyas; pero no las revelarán a los ciudadano hasta que les convenga.

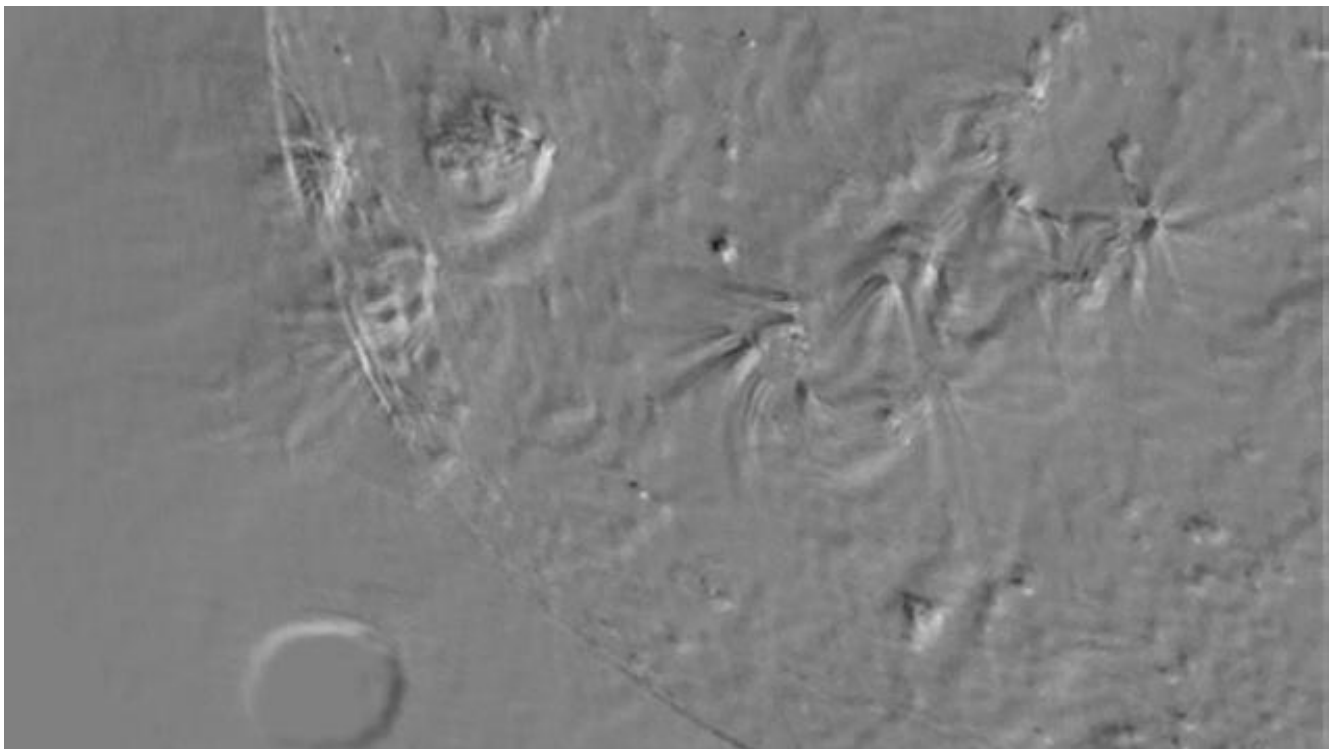

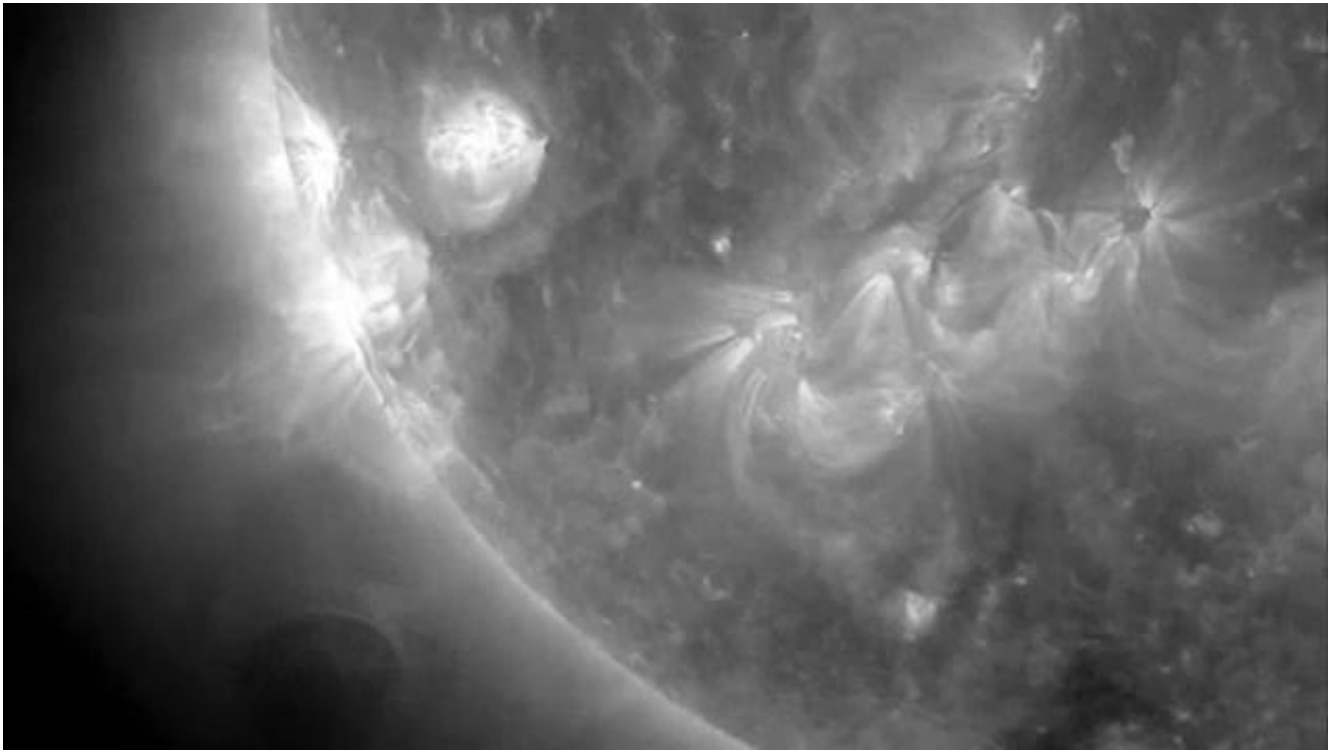

Mythi, ¿cuánta población mundial podría caber en Queensland, Australia, cada uno viviendo en una parcela de un acre? ¡TODA! ¿Por qué hablas de la superpoblación?

-Mira, nunca dije cuántos humanos tendría que tener el planeta. Date cuenta de en el contexto actual, dije que el 10 por ciento de vuestra población actual se elevará al nivel uno. Dije que el balance de la nueva "sociedad del nivel uno" aceptará aproximadamente 600 millones de personas a mediados de este siglo usando la separación del ciclo natural de las reencarnaciones. Vuestra sociedad ahora en el nivel cero utiliza energía y materiales altamente perjudiciales para el planeta y sus otras formas de vida asociadas, es decir, estáis llegando a un momento en el que estáis rompiendo vuestra casa. Este planeta tiene una distribución muy mala, muchas sociedades viven reciclando su propia miseria y no tienen ninguna posibilidad de mejorar, aplastados por un régimen en el que sólo los "elegidos" tienen comodidades y oportunidades para desarrollarse. Todo en el desarrollo de un planeta en este estadio actual se basa en que la tecnología se aplique de forma homogénea. Planetas que tienen una naturaleza mucho menos exuberante que la Tierra mantienen poblaciones de hasta 20 mil millones de personas viviendo

confortablemente. Un planeta en el cosmos es como una isla en el mar, puede ser productivo y estar bien administrado o puede ser estéril e inhóspito. La nueva sociedad del nivel uno, con la ayuda de técnicas avanzadas, podrá aumentar el número de habitantes a muchos más de los que hay hoy en día, sin dañar al planeta. Pero esto necesitará que vuestra nueva sociedad se planifique conscientemente. Vuestros gobiernos quieren reducir la población porque no fueron capaces de controlar la demanda de los recursos naturales, en la situación actual quieren que se usen energía y materiales que les benefician comercialmente. Ellos están perdiendo el control y han decidido tomar medidas drásticas. Lo que ellos no saben es que en esta nueva Era esta selección va a suceder de todos modos y también les va a afectar a ellos, no de manera drástica sino de una manera natural. Citando de nuevo el dicho "se separa el trigo de la paja", que viene de las antiguas doctrinas filosóficas que dejaron aquí vuestros colonos, que os estaban preparando para esta fecha, y el proceso ya ha comenzado.

Mythi, dicen que están terminando una estación transmisora del sistema de HAARP en el Antártico y será un arma extremadamente poderosa. ¿Hará la Comunidad Galáctica algo al respecto?

-Conocemos los planes puesto que los Pleyadianos han infiltrados varias áreas. El sistema HAARP es un intento muy primitivo de influenciar vuestra ionosfera, no es un campo de fuerza. Es parte de vuestra larga lista de soluciones sucias. Explotasteis un misil atómica en el cinturón de radiación de Van Allen, lo que tuvo graves consecuencias y ahora estáis jugando con el equilibrio delicado de vuestra ionosfera para bloquear las frecuencias de radio, abrir orificios para que pase mucha energía, interceptar misiles y producir campos de transmisión de frecuencias para desencadenar mutaciones y bloquear varias funciones cerebrales. Pero mira, el funcionamiento de este sistema es muy delicado, si algunas estaciones se desconectaran debido a terremotos o tsunamis, al sistema le faltaría la redundancia y podrían perder el control y producir daños más grandes. Este será el último intento sucio que habrá en esta colonia, puesto que no les queda más tiempo para este tipo de iniciativas militares. Este sistema sería útil si se utilizara como lo ideó su diseñador Tesla, para distribuir energía globalmente, controlar el clima, crear una red global de comunicaciones en tiempo real, aparte de otros usos, pero por desgracia esta no es su intención. La intención es conseguir controlar todas las naciones, usando el poder de la tecnología para amenazarlas y que se rindan. La Comunidad Galáctica no piensa interferir porque ya ha concluido que esta iniciativa no durará mucho cuando se reordene el planeta.

Vamos a seguir teniendo esperanza de que vuestros gobiernos examinen su actos en este cambio de Edad, pero estamos preparado para los desvarios de una élite que está a punto de perder el trono y el poder que tuvieron durante milenios para dictar sus reglas.

[Video 80](#)

[Respuestas de un extraterrestre de la galaxia Andrómeda – vídeo 80, 20 de junio del 2012.](#)

Estos es lo que Mythi comentó brevemente de los asuntos principales en una conversación que mantuvimos hoy.

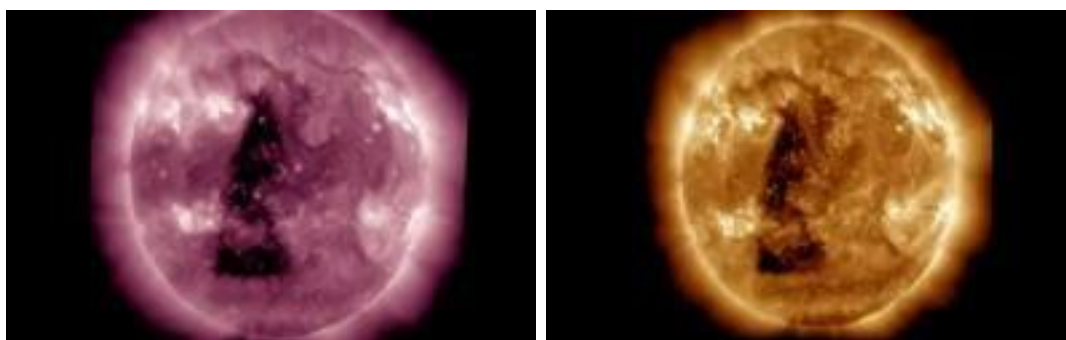

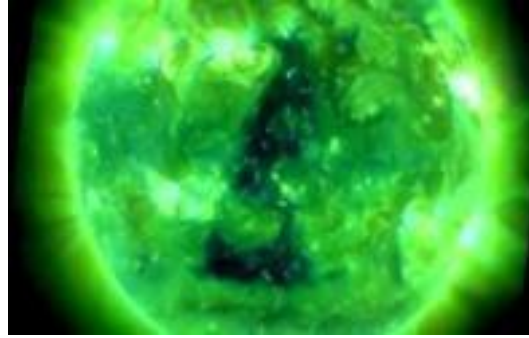
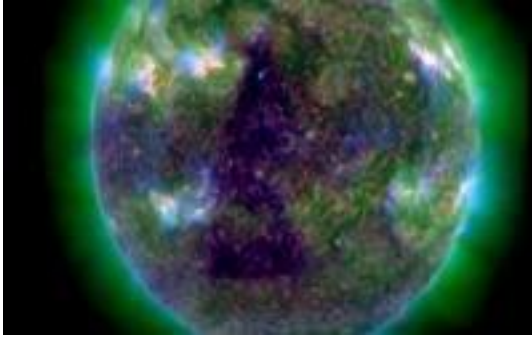
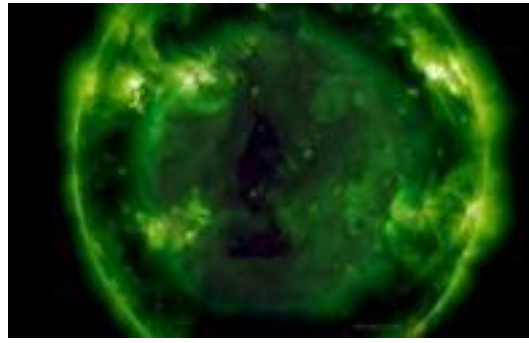
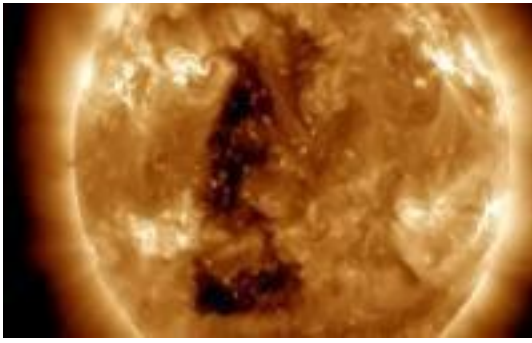

-Tienen razón los que especulan que este parche triangular de la superficie del Sol es un portal. Esta es otra característica del Sol que la explicarían mejor los expertos Krulians. Los Soles representan el puntos de equilibrio de los sistemas adyacentes y son, por lo tanto, la fuente de alta energía que se detecta a grande distancias. Hace mucho tiempo los Krulians inventaron un sistema para activar los portales que conectan los soles de las rutas principales a todos los rincones de la galaxia a donde se necesite mandar grandes astronaves. Habitualmente tienen cuidado de no exponer el portal a las colonias que no se han integrado, pero vosotros con todas las sondas de observación que enviáis grabaréis en algún momento la puerta abierta. Nunca permanece abierta mucho tiempo, por lo general sólo alrededor de 30 minutos desde que se abre hasta que se cierra, pero por algún motivo esta vez permaneció abierta durante muchas horas. Eso bastó para que lo pudierais grabar claramente con vuestras sondas. Vuestra "NASA interna/secreta", y por lo tanto vuestros gobiernos, desde hace bastante tiempo conocen bien esta puerta de entrada, y ni confirman ni niegan que exista ya que prefieren no hablar de lo que no quieren que el público conozca. No me corresponde a mí explicarlo, pero puesto que el asunto se ha hecho público, puedo hacer comentarios. Mira, vuestro gobierno deliberadamente no borró esas imágenes. Deliberadamente dejan que alguna información caiga en el dominio público para fomentar la desinformación puesto que no han explicado oficialmente estas imágenes. Este portal especial en el Sol se utiliza para astronaves de gran tamaño e incluso para planetas enteros, ya que requiere una enorme cantidad de energía de transporte para mantener activo una gran "vórtice de flexión." Para que conste, también hay una gran puerta de entrada, para la transferencia de materias primas, instalada en el polo superior de Saturno, la cual la manejan los Camelopardalis pero no se utiliza para el tráfico de naves espaciales normales. La "NASA Interna" también lo ha sabido desde hace mucho tiempo.

-Hace mucho tiempo, unos mil millones de años, se hizo un gran esfuerzo para preparar a la Tierra para la colonización futura. El tamaño de la Luna se calibró y su órbita se ajustó para que el planeta tuviera un clima ideal. La proporción de la distancia media entre la Tierra y la Luna, y la distancia media entre la Tierra y el Sol, así como la relación entre los diámetros del Sol y la Luna, es una constante. Tuvieron que traer grandes astronaves para hacer estos ajustes. Entonces fue cuando el portal especialmente se creó para vuestro Sol. En nuestro vasto universo, con todo lo que se ha hecho, casi nada estaba cubierto. Para que conste, este portal fue el que usaron los Pleyadianos para traer aquí a su planeta Enoch. Fue el primer planeta que ha sido teletransportado a este cuadrante de la galaxia. La nave nodriza de los Krulians es una de las grandes astronaves nodrizas que sólo se pueden transferir a través del portal solar debido a su tamaño físico y a su volumen. Todas las demás astronaves que habéis detectado en órbita alrededor de la superficie solar pertenecen a más de 70 razas diferentes que actualmente están viajando por vuestro sistema solar. Ellos usan el Sol para recargar sus condensadores de energía. Si se viaja desde soles cercanos en vuestra galaxia, la mayoría de las astronaves pueden abrir sus propias puertas de enlace para transferirse a los planetas de destino, y cuando lo hacen se acercan al Sol para obtener la cantidad de energía que es necesaria para esta operación/viaje. Veréis muchas veces el planeta Enoch cerca del sol durante este año; es el sitio en el que tiene menos influencia gravitatoria.

-Con respecto al sistema Nibiru, ahora puedo hacer pocos comentarios, pero pronto os darán noticias oficiales de que se está acercando. Será muy visible pero su influencia no será tan grande como hubiera sido el año pasado. Gracias a la intervención de los Krulians a instancias de la Comunidad Galáctica, el sistema Nibiru pasará más lejos de la posición orbital de la Tierra, lo cual evitará que tenga una influencia gravitatoria grande. Vuestro Sol está invirtiendo su polaridad, ya que se está acercando al plano del ecuador de la galaxia, así que su comportamiento será mucho más violento durante este acontecimiento. Los búnkeres que construyeron vuestras élites no son para guerras o ataques nucleares, son para sobrevivir la alta radiación solar que podría suceder. Esta alta radiación podría recalentar "el núcleo y el magma" del planeta, por lo que la corteza de todo el planeta, incluyendo los océanos, podría volverse extremadamente inestable. Estos acontecimientos son los que vuestras élites temen de verdad puesto que no se pueden controlar con ninguna tecnología terrícola. Su única solución es esconderse en los búnkeres. Los Arcturians, Camelopardalis y Sirius están trabajando mucho para finalizar los refugios para los que "no son de la élite" que se estima es un 32 por ciento de la población actual, si los hechos mencionados en los documentos de vuestros gobiernos los pusieran en práctica este año. Nadie sabe exactamente lo que vuestros gobiernos van a hacer con el sistema HAARP, porque pueden abusar con el sistema de muchas maneras. Estaremos pendientes y procederemos de acuerdo con lo que ocurra. Es muy importante que no os dejéis engañar con una "bandera falsa" en la que falsamente os digan que os están atacando los extraterrestres. Como ya he dicho anteriormente, si alguna raza extraterrestre atacara al planeta, no tendrías ningún tiempo para preocuparos o para reaccionar.

[Video 81](#)

[Respuestas de un extraterrestre de la galaxia Andrómeda – vídeo 81, 23 de junio del 2012.](#)

Aquí están algunas respuestas a preguntas que resumen cientos de correos electrónicos acerca de estos temas.

Algunos amigos preguntan, Mythi, mucho de lo que se ha dicho se base en las antiguas escrituras. Un tema que es común a todas ellas es la presencia en la Tierra en ciertos momentos de nuestra historia de los ángeles y arcángeles. ¿Es esto verdad?

-Los ángeles y arcángeles son vuestros hermanos ancianos. Ellos son los que ayudarán a cuidar a los más jóvenes. Si un Krulian del nivel 8 descendiera a la Tierra, tu pensarías que es un arcángel, porque eso es lo que transmitiría su presencia a tu alma, y también a la mía. Yo estoy en el nivel 5; por lo que soy un hermano ordinario mayor con mucho más experiencia y con buena voluntad. Nunca os subestiméis, sois seres vivos y esto será cierto durante toda la eternidad. Tú al ser un individuo eres inmortal. Todos los espíritu cuando se crean tienen una firma o característica que es única y específica, se imprime en el iris de los ojos, así que es cierto el viejo dicho "los ojos son el espejo del alma." Esta misma firma nos acompañará hasta que llegemos al desconocido "punto máximo de la creación" en muchos miles de millones de años. Es interesante saber que si ahora hicierais una base de datos con todas las firmas de los iris, podrías identificar a la misma persona en cualquier encarnación que tenga en el futuro a partir de esta fecha. Podrías saber si tu abuelo regresara en el futuro como tu hijo o nieto. ¡Todavía os queda mucho que aprender!

Mythi, ¿si durante el rescate que mencionaste fueran los grises, qué deberíamos hacer? ¿Escapar? ¿Atacar?

-Como he dicho anteriormente, cometéis un error cuando generalizáis a todos los grises. Hay razas de grises que, considerando lo que es normal para vosotros, transmiten una paz casi angelical. Son razas muy avanzadas, pero siempre parecen ser niños debido a la amabilidad y la dulzura que transmiten. Incluso en vuestro planeta hay "humanos" de todos los tipos, muchos de hecho se pueden considerar que son una enfermedad. Hay grises del "nivel uno" que aún tienen problemas relacionándose con otras razas con respecto a una socialización armoniosa y equilibrada. Estos son los que se juntan con los reptiles para intercambiar favores y tecnología. Los grises oscuros pertenecen a ciertas sociedades del "nivel cero" que simplemente roban la tecnología para su gente. Un consejo importante: cuando quieras sentir como es un ser, mírale directamente a los ojos. Pídele que se quite las lentes oscuras si las tuviera, él sabrá por qué se lo pides y no se negará si no tuviera nada que ocultarte.

MoonAmiMars pregunta, al nuevo planeta lo llamamos "Enoch" pero me pregunto como lo llaman los nativos Pleyadianos.

-Bueno, lo llamáis "Enoch" y algunos otros nombres, pero los nativos lo llaman con un nombre que suena como "Taus."

El amigo Lookbr, pregunta acerca de la dieta y el colesterol. ¿Cuál es la dieta recomendada para nosotros en este cambio de Era?

-Durante muchas décadas la calidad de la comida en vuestro planeta he empeorado debido a que le añaden productos químicos y conservantes que son muy perjudiciales para la salud, pero que benefician las "ganancias" de las industrias alimentarias. Si vuestra comida fuera sana, podríais comer los hidratos de carbono, proteínas, azúcares y grasas que quisierais. Por supuesto, la moderación sería necesaria para mantener vuestra forma anatómica, la cual genera confort para cada individuo. El cuerpo humanoide es extremadamente versátil para comer sólo lo que necesita y evitar los alimentos que sean excesivos. El mayor problema que tenéis en vuestros hábitos alimenticios actuales son los efectos acumulativos de determinadas sustancias. Tratad de consumir frutas y verduras frescas, proteínas de origen conocido, y grasas animales en vez de grasas vegetales hidrogenadas. Os daréis cuenta de que yo no debería fomentar el consumo de animales, pero considerando el tipo físico actual de los habitantes del planeta, el consumo de las proteínas animales es necesario para mantener el equilibrio del tipo biológico que produce vuestro ADN actual. Con los cambios que van a ocurrir en la siguiente etapa del planeta, esta dependencia de proteínas y grasas animales disminuirá, pero tardará miles de años en eliminarse del todo.

-Acerca del tema del "colesterol", es un mito que se produjo por una interpretación errónea que ha generado y sigue generando una gran cantidad de ganancias para vuestra industria farmacéutica. No existe el colesterol bueno y el colesterol malo, como los llamáis, es el mismo elemento. Cuando no se utiliza activamente para reparar a las células del cuerpo lo llamáis "colesterol bueno" (HDL) y cuando se activa para luchar contra un proceso inflamatorio o reconstructivo y se acumula en los lugares donde el cuerpo lo necesita, lo llamáis "colesterol malo" (LDL). Es como si dijerais que el bombero en la cochera es "bueno" y el que sale a rescatar a una víctima es "malo", no tiene ningún sentido. El 26 por ciento de todo el colesterol que tiene el cuerpo humanoide está en el cerebro. El colesterol se necesita para sintetizar sustancias que son necesarias para las células nerviosas, por lo que las medicinas que bajan el colesterol pueden ocasionar una pérdida grande de memoria. Cuando vuestro cuerpo necesita repararse, el hígado envía la cantidad necesaria de colesterol para reparar y para combatir los radicales libres y las infecciones, lo cual mantiene la integridad de la tejidos a nivel celular. El cuerpo humanoide no podría funcionar sin colesterol porque sintetiza vitaminas en las membranas celulares, por lo que bajarlo es lo mismo que jugar contra tu equipo. Si vuestro colesterol es alto, es porque vuestro cuerpo necesita mucho para hacer las reparaciones. Al reducir artificialmente estos niveles, se le niega al cuerpo el número de "bomberos" que es necesario para atender a la urgencia. Cuando las medicinas reducen el colesterol, el cuerpo deja de tener las materias primas necesarias para funcionar correctamente y esto ocasionará problemas más graves en el futuro. Pero el mito del colesterol genera grandes ganancias, millones de medicamentos se venden todos los días, y os siguen engañando con cuales son los niveles "ideales", en asociación con la confabulación de vuestros médicos.

Pero podéis estar seguro de que todo este engaño tiene los días contados. Se establecerá una nueva fase de verdad e integridad en el planeta, y gradualmente se eliminarán del nuevo escenario a todas estas sanguijuelas.

[Video 82](#)

[Respuestas de un extraterrestre de la galaxia Andrómeda – vídeo 82, 7 de julio del 2012.](#)

De nuevo, algunas respuestas a preguntas incluidas en cientos de correos electrónicos.

Mythi, varias personas afirman que el planeta Neptuno es el "planeta errante" como se describe en las profecías, ¿es esto cierto?

-La estrella enana o planeta X no es el planeta Neptuno, como decís algunos. El planeta Neptuno y todos los demás tendrán nuevas órbitas, como lo había dicho hace algún tiempo. A Neptuno le está afectando la Estrella Enana más que a todos los otros planetas y esto hace que su órbita haya sufrido un mayor cambio. El planeta de los Pleyadianos será parte del sistema. La estrella enana pasará a través del sistema y se marchará. La edad y la frecuencia de todo el sistema solar cambiará cuando se desplace al otro hemisferio de vuestra galaxia. Daros

cuenta que "una Edad" es una revolución completa de la galaxia alrededor de su propio eje, lo que tarda aproximadamente 200 millones de años. En cada cambio de Era todos los sistemas solares que están aproximadamente a 16 grados con respecto al plano de la galaxia se mueven al hemisferio opuesto. Y esto sucederá exactamente en diciembre de este año. Daros cuenta de la importancia del acontecimiento del cual vuestra generación será testigo; se tardarán otros 200 millones de años para que un ser humano vivo vuelva a presenciar otro cambio de Era.

Mythi, tu previa explicación del colesterol ha generado muchas otras preguntas. Podrías darnos consejo de otras cosas "importantes" con las que nos engañan las industrias farmacéutica y alimentaria?

-Las muchas preguntas acerca de los triglicéridos también han sido contestadas, al igual que las del colesterol, no comáis ninguna grasa vegetal hidrogenada porque no se metabolizan completamente en el cuerpo y por lo tanto causan depósitos (arteriosclerosis). Los niveles altos de triglicéridos se correlacionan directamente con la ingesta de alimentos procesados que tienen estas grasas. Al reducir su consumo, se reducirán los niveles de forma automática. No cabe la más mínima duda de que la leche que compráis en el supermercado no es nada sana. Tened un poco de sentido común, con un cálculo matemático simple podréis verificar que la cantidad de "leche" que venden vuestras industrias requeriría que hubiera 10 veces más vacas lecheras de las que existen en el planeta, es decir, el noventa por ciento de la leche distribuida se fabrica con agua, sabores artificiales y otros productos minerales. El calcio que artificialmente le añaden a esta "leche sintética" no se absorbe en los huesos o la piel con la energía solar, en realidad se acumula en los riñones. Inevitablemente causa cálculos renales e insuficiencia de las glándulas "suprarrenales". La leche que hoy en día se vende en las tiendas es veneno, no hay ninguna excepción. La leche que tenga una procedencia conocida, que viene directamente de las granjas, es muy saludable y totalmente beneficiosa para el cuerpo. La leche verdadera se utiliza para la producción de derivados de comestibles, como la mantequilla y el queso, que permiten ganancias mayores.

El gluten tiene una propiedad importante; dificulta la reproducción de las células nerviosas porque aumenta la tensión superficial de la membrana. Esto provoca un envejecimiento forzado del cerebro, aparte de otros efectos que son extremadamente perjudiciales, por lo tanto es también un veneno que se ha incluido intencionalmente en vuestra dieta.

Los aceites naturales que se encuentran en las nueces, coco, aguacate y semillas cuando se comen "frescos" son muy beneficiosos para la salud, porque se utilizan para metabolizar minerales y vitaminas importantes que el cuerpo necesita. Los vegetales verdes frescos tienen mucho calcio y hierro, que se absorben de forma natural sin tener efectos acumulativos. Los aceites crudos prensados en frío se pueden consumir sin ningún problema para la salud, pero se producen con métodos de baja productividad con vuestra rudimentaria tecnología industrial, por lo tanto son poco rentables para las ganancias de vuestra industria. Otro problema importante es que se usan semillas transgénicas para producir aceites comestibles; se trata de un problema crónico, incluso para los aceites prensados en frío de estas semillas, ya que contienen ADN de insectos y otros híbridos. No debéis cocinar con nada, o con una cantidad mínima, de aceites vegetales procesados. Los aceites refinados "menos malo" son los del girasol, del arroz y de los cacahuetes. Para cocinar, deberíais usar grasas animales, como la mantequilla, o grasa vegetal como la del coco. En general, el coco, las nueces y las castañas no contienen elementos transgénicos y son completamente puros.

Mythi, el clima en diferentes regiones del planeta es totalmente anormal, con temperaturas extremas, sequías, inundaciones, nieblas extrañas, ¿ya ha empezado algo?

-Sí, creo que vuestro gobierno no os va a advertir, a partir de ahora cualquiera podrá sentir en su propia piel los cambios del planeta. Por lo tanto, cualquier astrónomo aficionado puede observarlo, porque las regiones estelares están cambiando rápidamente. Las constelaciones que conocéis sólo tienen la forma mitológica cuando se ven desde el ángulo de vuestro planeta, son distintas cuando se ven desde diferentes ángulos, es decir, que no tienen ningún significado real, con la excepción de que se pueden usar como una referencia. Vuestros astrónomos pudieron fácilmente observar los cambios de posición. El ángulo de rotación del planeta se está ajustando rápidamente porque casi ha llegado al punto cero del plano ecuatorial de la galaxia. Observad vuestra Luna, parece que su eje está disminuyendo, pero en realidad es la Tierra la que está cambiando. Desafortunadamente, el ciudadano medio cerrará los ojos hasta que empiece a sentir los cambios en su piel o estómago. Prácticamente todos los cultivos en el planeta sufrirán las consecuencias del cambio climático, hará frío donde había calor y calor

donde hacia frío. Vuestro gobiernos lo saben y están súper abastecidos de alimentos para los próximos dos años, que será el tiempo mínimo que se necesitará para reiniciar un nuevo ciclo en un clima conocido para que se pueda plantar en las regiones climáticas correspondientes. Después de que ocurra la reestructuración tectónica, y se acabe el consecuente caos inicial, los gobiernos tendrán que tratar con las personas que desearán alimentos, refugio y medicinas. Para esta contingencia, algunos gobiernos ya están bien preparados para "contener" a estas poblaciones. Es todo muy "obvio", es imposible que muchos no lo vean. Pero nada de esto va a cambiar el destino de vuestro desarrollo. Nosotros, y mucho otros amigos de lugares distantes, estamos aquí para tratar de minimizar las consecuencias y reiniciar esta colonia.

Mythi, hay muchos mensajes de canales tales como mensajes de los Pleyadianos, Rise Humanity (Humanidad Levantada) y Aliados de la Humanidad... ¿Eres el único contacto, el único representante que la Comunidad Galáctico tiene en este mundo?

-Yo no represento a la Comunidad Galáctica y no me gustaría hacerlo. Yo sólo digo las cosas como son, de la forma que son, yo soy un científico y no una persona de relaciones públicas. No estoy aquí para juzgar, sólo para observar y trabajar. Muchos me preguntáis acerca de otras personas que hablan con contactos de otros planetas, mira, muchos puede que se estén comunicando mentalmente de alguna manera. El problema son los mensajes. Puesto que el contenido de estos mensajes es fácil de malentender cuando se trata de sueños. Tipo de contenido: "doctrina religiosa y ocultismo", diciendo "seres multidimensionales", "os salvaremos a todos", "somos una junta militar de un planeta específico o de una constelación", sin duda son fantasías. Tenéis que usar vuestro sentido común para decidir cuales son las verdades que son compatible con vuestras intuiciones. Se deben bienvenir todos los mensajes bien intencionados que os hagan pensar en el bienestar de vuestros compañeros y del aura del planeta, sean enviados por extraterrestres o por vuestros compañeros humanos. Pero no os creáis las fantásticas historias "de otras dimensiones."

Mythi, siempre eres muy técnico, nunca hablas del amor, nunca filosofeas acerca de nada, ¿como es tu aspecto espiritual?

-Bueno, pienso que es útil hablar de las filosofías de la vida, dependiendo de cual sea la ocasión y la oportunidad. El amor no es discutible, es el resultado directo de vuestros "actos de comportamiento" y de vuestros pensamientos internos acerca de todo lo que os rodea. El amor no es un sentimiento, es un estado de desarrollo. Cuando entendáis mejor el contexto universal, más admiraréis y respetaréis todo lo que es parte de esta increíble creación. El amor incondicional no es lo ideal, simplemente es un estado mental. Admirar y respetar es amar y comprender. Por lo tanto, la comprensión conduce al amor. No ayuda que filosofee del amor a alguien que no ha alcanzado el nivel de comprensión necesario para entender de lo que realmente se está hablando.

Muchos estáis entendiendo más exhaustivamente vuestra relación con el universo, y esto os ayudará a aumentar vuestro nivel de energía, lo cual brillará vuestro aura debido al amor para tener conocimientos. El estado de la felicidad interior es directamente proporcional a vuestro estado de conciencia que se desarrollada al tener una comprensión cuántica de vosotros en el contexto universal. El miedo a lo desconocido y la falta de respuestas serán reemplazadas gradualmente por el amor, verdadero y consciente. Con paciencia y determinación encontraréis la luz, con el debido respeto a todos y a todo lo que os rodea, poco a poco llegaréis allí.

[Video 83](#)

[Respuestas de un extraterrestre de la galaxia Andrómeda – vídeo 83, 12 de julio del 2012.](#)

De nuevo, estas son respuestas a preguntas que se incluyeron en cientos de correos electrónicos.

Mythi, muchos amigos quieren saber más detalles acerca de los próximos acontecimientos, ¿que más podrías decirnos?

-Aquellos que esperaban acontecimientos apocalípticos se frustraron y reaccionaron de manera inmadura, porque no entendieron que, de hecho, se os ayudó mucho en este importante etapa. ¿Os acordáis de que el año pasado incluso tuvieron que evacuar vuestra estación espacial y se suspendió vuestro programa espacial? Vuestros gobiernos sabían lo que iba a suceder y los acontecimientos subsiguientes les cogieron por sorpresa. El año pasado

no perdisteis vuestra red de satélites y la estación espacial gracias a la intervención de los Krulians, que neutralizaron el cometa Elenin y retrasaron el sistema Nibiru. Pero ahora es cuando los acontecimientos no se van a paliar, por lo menos eso es lo que se ha documentado, y ahora ocurrirá el acontecimiento para el que ellos construyeron sus refugios subterráneos. El Sol está invirtiendo sus polos y esto generará grandes explosiones espontáneas de alta potencia que se dirigirán hacia los "túneles gravitatorios" de la Tierra que ya se está alineando con el ecuador de la galaxia, lo que debilita considerablemente el campo magnético de los planetas en todos los sistemas solares que están cambiando de hemisferio. Por lo tanto, no es un ciclo solar normal el que sucede cuando se ha rotado completamente alrededor de la galaxia. Acordaros de las anteriores recomendaciones de cómo protegeros si estas explosiones llegaran a vuestra región, no exponeros al Sol durante el día y sólo salir por la noche. Muchos lugares estarán muy seco y los incendios podrán extenderse con facilidad. Mira, el planeta se expandirá; puede que hasta el cinco por ciento más grande en su diámetro debido a la expansión del magma producida por los efectos de la alta radiación. Ya sabes lo que esto implicará; el reordenamiento de las placas tectónicas y los terremotos, maremotos subsiguientes y el volcanismo. No sólo se expandirá el planeta Tierra, todo los planetas del sistema solar van a sufrir el mismo proceso de calentamiento. La distribución actual de vuestros continentes se debe a que el planeta se ha expandido muchas veces durante muchos cataclismos cósmicos que han ocurrido en su historia. Muchos de los Pleyadianos que viven en el planeta Tierra se están mudando a Taus, por lo tanto, parece que queda poco tiempo para que finalice el ciclo. Sólo las numerosas unidades de "control y rescate" de la flota Pleyadiana están circundando el planeta. Los científicos y el personal de apoyo de la base Antártica también serán transferidos a Taus. La base continuará en pleno funcionamiento con el personal especializado de mantenimiento. 180 unidades Arcturianas que cuidan las bases subterráneas se encargarán del rescate. Nuestra flota se dividirá entre Pleyadianos y Arcturianos porque participamos en las dos operaciones como coordinadores y en el control de las operaciones. La última opción de vuestras élites será empezar en cualquier momento la guerra planeada ya que el sistema HAARP no va a funcionar, porque si se mantuviera encendido durante la alta actividad solar sus antenas se destruirían. Vuestra élites saben que van a estar aislados, que no tendrán el control monetario o de las comunicaciones, y quieren aprovecharse de esto porque las masas no tienen ningún lugar adonde correr, con la excepción de a sus garras. Ellos tratarán de mantener el poder por la fuerza, que es lo único para lo que se han preparado lo suficientemente en estos últimos años. Creo que no es necesario que repita todo lo que he dicho anteriormente de estos acontecimientos, así que preparos tanto como podáis para hacer frente a los hechos. Abasteceros de alimentos básicos y medicamentos para un año o dos, porque si no se os pudiera rescatar rápidamente, vosotros y vuestras familias podríais sobrevivir sin grandes problemas hasta que las cosas empiecen a normalizarse. Si hiciera demasiado frío en vuestra región, pensar en como llegar a un lugar que tenga una temperatura más cálida, ya que sin electricidad o gas/gasolina podría ser difícil sobrevivir el frío. Distanciaros de las ciudades grandes y de los centros urbanos.

Estos días muchas naves espaciales muy grandes están cruzando el portal solar; no se que piensa hacer la Comunidad Galáctica pero que están organizando una operación grande. Los Camelopardalis y los Sirius también están muy activos en el sistema solar. También hay mucho tráfico en la ruta Tierra-Marte, muchas astronaves pilotadas por los grises están transportando mercancías desde las bases de vuestros gobiernos a las bases de Marte. Nunca he visto el sistema solar tan concurrido como ahora. Le daré las coordenadas de todos los amigos que podrían ayudar en el trabajo a nuestro oficial de navegación, para que entre los datos en el ordenador de la flota. Seguiremos recibiendo las coordenadas mientras vuestras comunicaciones funcionen. Esto no es una garantía sino una posibilidad grande de ser rescatado en las regiones más afectadas. Una vez que tengamos mas información, os la comunicaré.

Mythi, quedan muchas preguntas acerca de los contactos multidimensional, lo siento pero podrías ser un poco más específico?

-Otra dimensión es otro sitio de referencia desde el que se puede ver y observar, pero que no es detectable desde la dimensión anterior. Las escalas de frecuencia que existen en una dimensión dada definen cómo se desarrollan las funciones cerebrales en las etapas de activación, lo cual produce cambios en la secuencia del genoma y cambios directos en el ADN de las sociedades y de las personas de esa dimensión. Otra dimensión es un nivel diferente de energía cuántica; no se interacciona con dimensiones diferentes porque sus "materias" no se tocan. Es como si trataras de agarrar tu sombra con la mano, sabes que existe la sombra, es real, pero se debe a la existencia de una fuente de luz, se trata sólo de la ausencia de energía. Nunca podrías ver con tus ojos de la tercera dimensión a un ser de otra dimensión, ni si quiera si se quisiera mostrar. Cuando digo que confundís las dimensiones con los niveles de frecuencia, es porque no os habéis dado cuenta de que no es físicamente posible

que la materia de distintas dimensiones se interaccione mutuamente. Vosotros estáis en el nivel cero de la tercera dimensión; incluso los Krulians, que pertenecen al nivel ocho, no pueden ver a los seres de la cuarta dimensión, porque es imposible. Podéis ver a los Krulians y a varias decenas de razas que tienen distintos niveles de activación cerebral porque todos están en la misma dimensión. Los Krulians, al igual que otras muchas razas superiores, pueden evitar que las mentes menos activadas se den cuenta de su presencia física, al ser capaces de fácilmente bloquear estas imágenes cerebrales, algo que yo también puedo hacer. Yo podría elaborar durante horas acerca de las muchas diferencias en los diez niveles de activación cerebral de la tercera dimensión, pero vosotros os volveríais a creer la utopía de los contactos multidimensionales. Daros cuenta de que todo el universo en el que vivimos está en la TERCERA DIMENSION. La cuarta dimensión vive en un nivel de energía que es totalmente diferente del de la tercera dimensión. Sólo vuestros espíritus, o lo que llamamos "nuestra luz", van a un nivel intermedio que pertenece a la cuarta dimensión cuando están esperando a regresar a la "escuela" de la tercera dimensión. LA TIERRA NO ENTRARA EN LA CUARTA DIMENSIÓN, ni si quiera si todos os murierais, por lo que la Tierra se va a ir a ningún lugar, sólo sois vosotros los que os vais a marchar. Las personas que tienen intenciones buenas y hablan de "otras dimensiones" es porque confunden el significado de la palabra "dimensión" con los diferentes niveles de activación cerebral de la tercera dimensión. Tal vez vuestras élites hayan inculcado esta idea en vuestra cultura popular, y parece que han tenido éxito. Ahora llegaréis al nivel uno, vuestros cerebros se adaptarán a una nueva fase de activación, y el ADN de generaciones futuras se re-escribirá durante la gestación de vuestros hijos futuros. Estoy seguro de que es una nueva etapa, así que no hablemos más de "otra dimensión." Cuando empecéis a conocer a las razas que tienen varios niveles de activación cerebral, entenderéis mejor el concepto de la tercera dimensión de nuestro universo en el que todos vivimos. Mira, no tengo la costumbre de poetizar la información y no incluyo connotaciones religiosas, soy muy técnico; sé que a muchos os gustan los narradores de historias, que citan referencias de vuestras culturas o religiones, pero los hechos son los hechos. En nuestra cultura decimos que "para el buen entendedor, media palabra basta", por lo que tratamos de hablar poco y de entender mucho. Creo que he sido lo más claro posible para que todo el mundo puede entenderlo.

[Video 84](#)

[Respuestas de un extraterrestre de la galaxia Andrómeda – vídeo 84, 22 de julio del 2012.](#)

Mythi, ¿sabe lo que hay en el cráter llamado Aristarchus de la Luna?

-Bueno, si me lo estás preguntando es porque habéis detectado algo allí, así que puedo hacer comentarios. Este tipo de instalación "cráter" pertenece a una base grande en la que se produce energía para activar dos portales, uno transfiere minerales de los Camelopardalis y el otro es una "entrada o puerta de transporte" de la Comunidad Galáctica, ambos están instalados en la Luna. Produce toda la energía que usan varias bases lunares. Esta base está muy bien protegida con un poderoso campo de fuerza que es completamente inviolable para vuestra tecnología actual. Como ya he mencionado antes, en varias ocasiones vuestros gobiernos bombardearon con misiles algunas instalaciones en la Luna, y por eso se les ha prohibido totalmente que pongan los pies en ese planeta.

Pero Mythi, ¿con qué derecho instalaron estas bases en nuestra Luna?

-Tenéis que daros cuenta para siempre que la Luna no le pertenece a los terrícolas. Ningún planeta, o su luna, ni ningún planeta habitado le pertenece a la comunidad de esa región. No existen "títulos de propiedad" de los cuerpos celestiales. Cuando una sociedad coloniza un planeta, se convierte en soberano y los todos recursos naturales le pertenecen a su sociedad. Las comunidades galácticas, dentro de su áreas, controlan la explotación de los recursos de los planetas inhabitados, evitando que se abusen los recursos o haya disputas. Una vez que cambie la frecuencia, vuestro planeta será reconocido como una sociedad soberana y subsiguientemente toda la explotación de los recursos naturales del planeta requerirá que el liderazgo lo consienta. Por esta razón, numerosos científicos de varias razas están trabajando mucho para terminar sus proyectos y recoger las muestras de origen animal, vegetal y mineral de vuestro planeta antes de que se acabe este año. La minería que han autorizado vuestras élites a cambio de tecnología, la cancelará la Comunidad Galáctica porque vuestras élites no representan oficialmente al planeta ya que todavía no se ha aprobado una sociedad que pueda tener representantes. Con la supervisión de la Comunidad Galáctica, en los primeros años de la colonia nueva se creará una junta, y sí que esta será la representante oficial del planeta Tierra.

Un amigo pregunta, Mythi, ¿que ocurrió en la Tierra exactamente en el año 10.500 antes de Cristo?

-Amigo, el año 10.500 antes de Cristo fue una época en la que en el planeta se desarrollaron mucho las "colonias independientes regionales." En el pre Cambodia, una gran civilización estaba llegando al "nivel uno" de la frecuencia; eran descendentes de los Draco, una civilización de gente que viene de un planeta que orbita dos soles, y fue a donde la mayoría de ellos fueron transferidos. Otra civilización que avanzó al "nivel uno" de la frecuencia fue la egipcia, y una gran parte de su población también esa vez se trasladó a un sistema solar en Orión, a una colonia de Atonians durante el siglo del 10.500 al 10.400 antes de Cristo. Aproximadamente unos 900 años más tarde, se transfirió la civilización de la Atlántica, que también era del "nivel uno", a otra colonia de Atonians; esto se llevó a cabo antes de los grandes movimientos tectónicos que en aquellos momentos cambiaron mucho la ubicación de los continentes.

¿Sois capaces de hacer los círculos de las cosechas? Si lo sois, ¿podrías saludar a todos aquí en el planeta? Tal vez, sólo algo como una sonrisa :), parece que a todo el mundo le gusta la cara sonriente. Sería importante para todos, de eso estoy seguro. Gracias.

-Poeta Tyler, como un regalo hemos hecho algunos círculos de las cosecha. Muchas razas han hecho círculos de las cosechas para que conste su presencia y su apoyo a esta nueva colonia. La mayoría tratan de predecir acontecimientos, dar pistas de donde son, fórmulas moleculares e interpretaciones, y otros símbolos de sus sociedades para que eventualmente se les reconozcan en el futuro. Consultaré con nuestra tripulación acerca de la posibilidad de hacer una sonrisa. Uno que nuestro equipo hizo, el capitán Bill lo ha sabido desde hace mucho tiempo, es una mariposa, de las cuales hemos recogido varias especies para que se aclimaten en nuestras colonias porque nos gusta su belleza y cuan ligeros son estos pequeños seres. El humanoide en el centro significa que nuestras razas son similares y las mariposas serán un nexo de unión entre nuestras casas.

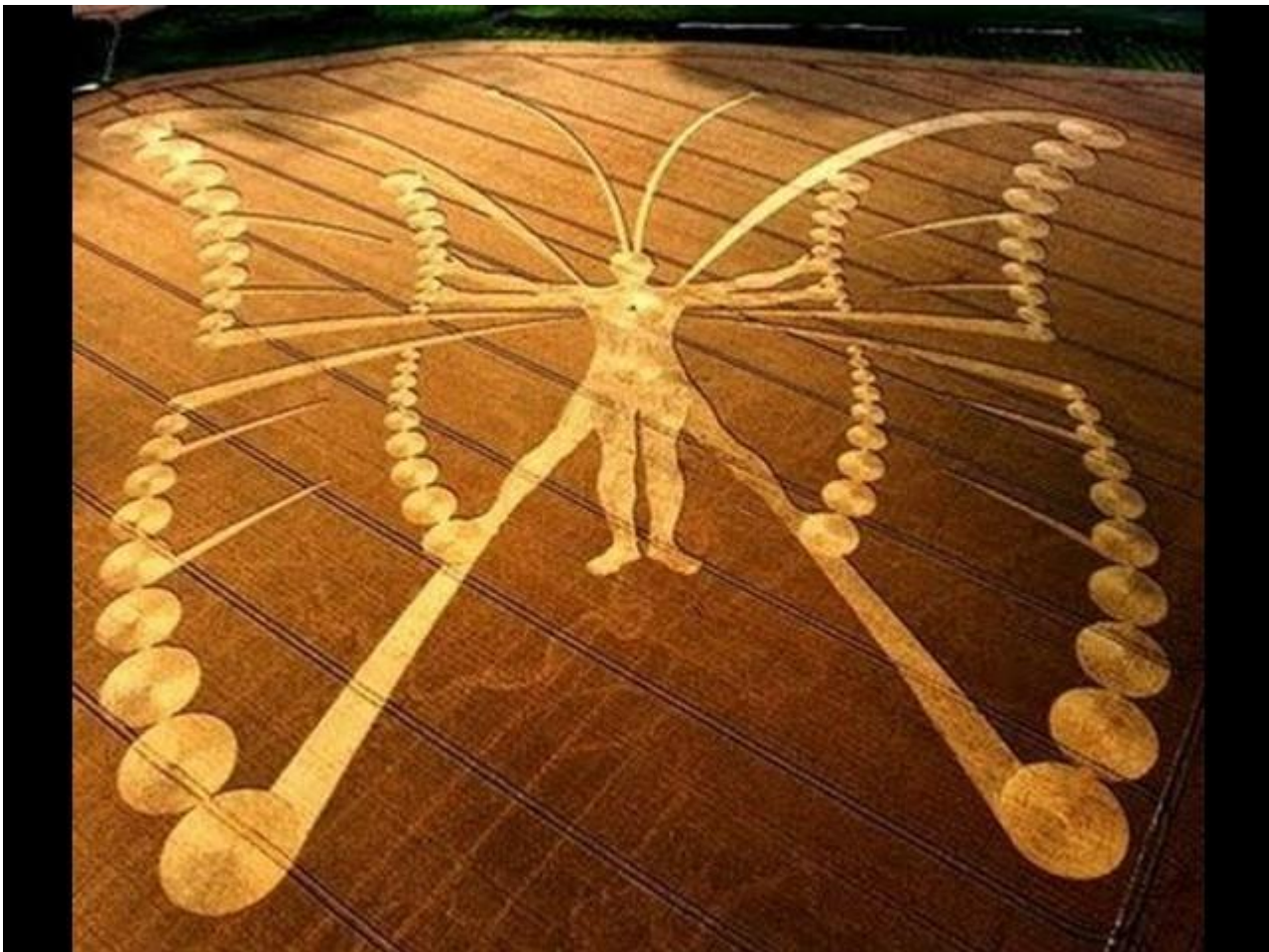

-Amigos, esta claro que el clima del planeta es completamente inestable debido a que se ha debilitado el campo geomagnético, a la presencia de altos niveles de energía, a la declinación del eje de rotación y a que se está acercando el gemelo del Sol. Sé que la mayoría estáis preparados para afrontarlo en los próximos meses. En estos próximos meses, tendréis noticias de cambios en la mayoría de los planetas del sistema solar, de cambios orbitales

y de extraños cambios atmosféricos, los cuales se deberán incluir en los archivos del paso de esta Edad. Estos acontecimientos están dando lugar a que una gran cantidad de personas se despierten o se den cuenta, están sintiendo el peso de estos cambios en como reaccionan sus propios cuerpos, están viendo la realidad de lo que le está pasando en estos momentos a toda la sociedad. Los que se niegan a ver tendrán que correr con los ojos cerrados, sin ninguna preparación material o espiritual para afrontar a los hechos. Os guste o no, la desencarnación de todos vosotros ocurrirá inevitablemente cuando pase el tiempo, todas las personas se reciclan, sólo permanecen las semillas para la próxima generación. Acordaros siempre de que la supervivencia no es por lo que se reencarna, es para continuar el desarrollo de la consciencia. Estas son mis divagaciones, no quiero asustaros sino todo lo contrario, quiero que entendáis el significado de todo lo que pasa y hagáis frente a estos cambios sabiendo cuan esenciales serán para vuestras futuras generaciones. El miedo es una síntoma de la ignorancia. El único temor real es que los humanos puedan persuadir que otros semejantes a hacer ciertas cosas, sea por codicia o para mantener el poder. No se puede controlar a la naturaleza en la fase actual de la frecuencia y del nivel de la sociedad. Cuando incrementemente vuestra comprensión algo más, os daréis cuenta de que la naturaleza se puede controlar, puede reaccionar a los que la tutelan, siempre y cuando se lo merezcan. Por lo tanto, el aura del planeta es el espejo de la naturaleza que refleja la frecuencia de los auras de sus habitantes. Cuando oráis o pedís protección, o cuando emitís sentimientos sinceros de vergüenza por el sufrimiento de vuestros hermanos, sea cual sea vuestra doctrina espiritual/religión, estos sentimientos son pura energía que contribuye directamente a la iluminación del aura de vuestra casa, es decir, del planeta Tierra.

No desperdiciéis la oportunidad de iluminar el aura de las personas que están desesperadas o confundidas. Si decís "tienes un aura especial y hermoso, no lo puedo ver pero puedo sentir que es brillante y fuerte" os daréis cuenta de que la cara de esa persona cambiará, su aura realmente se volverá a encender porque vuestro voto de confianza hará que la persona que estaba confundida se sienta de alguna manera especial en ese momento. No le estáis engañando, estáis anticipando el siguiente paso, en realidad estáis iluminando el aura de esa persona.

Por último, un gran amigable abrazo a todos los que tienen fe, de todos los grupos étnicos, de todos los credos, por la humildad para pedir ayuda a los cielos para vosotros y vuestros compañeros, nos muestra cuáles seréis los que iluminaréis el aura del nuevo planeta Tierra.

[Video 85](#)

[Respuestas de un extraterrestre de la galaxia Andrómeda – vídeo 85, 29 de julio del 2012.](#)

Mythi, algunos están anunciando un mensaje de los Pleyadianos que vendrán oficialmente el 4 de agosto del 2012 al estadio olímpico de Londres para revelar su presencia delante de todo el mundo! ¿Es esto cierto? (Todor) Incluso un OVNI se filmó durante la ceremonia de apertura.

-Amigos, todavía no ha llegado el momento. Si se anunció este tipo de información, deberíais estar preparados para otro espectáculo de vuestras élites. Este es un mensaje típico de información falsa que os dan a propósito. La Comunidad Galáctica no hará ninguna declaración este año. Con respeto al objeto filmado, es difícil ver su perfil real en este vídeo, pero hay dos posibilidades, puede que sea una astronave de servicio de los reptiles que dejaron a propósito que la vierais, pero el 99 por ciento de las posibilidades es que fuera un holograma o una astronave "dirigible" que vuestras élites construyeron a propósito para esta ocasión. Si una raza extraterrestre estuviera involucrada en este engaño, la Comunidad Galáctica sin lugar a duda tomaría las medidas punitivas que fueran necesarias. Los Pleyadianos son muy serios y cumplen las reglas de la Comunidad Galáctica con el máximo respeto. La persona u organización que podría estar dando esta noticia, que incluya a la raza de los "Pleyadianos" o a cualquier otro miembro de la Comunidad Galáctica, debe depender de vuestras élites porque es una mentira. Podéis estar seguros de que esta información es una mentira. Vuestras élites están preparando este tipo de mentira en la que le echarán la culpa a los extraterrestres porque será su última opción para confundir a las masas, en un intento de demostrarle al público que los extraterrestres les buscaron a ellos porque son los representantes oficiales del planeta. No dejéis que os engañen con esta farsa porque vuestras élites no representan oficialmente al planeta en la Comunidad Galáctica, y nunca se les aceptará como los líderes que representan a los grupos étnicos de esta colonia.

2012 London Olympic Opening Ceremony



Mythi, algunos expertos dicen que Nibiru pasará cerca de la Tierra el 4 de agosto, y volverá a pasar a finales del mes. ¿Es esto cierto?

-No, esta información no es cierta. Estas personas están mal informados o les están dando mala información. El sistema Nibiru se verá, pero no en el próximo mes. Os lo comunicaré cuando vaya a pasar al siguiente mes más. Prestad atención a la próxima gran erupción solar con dirección hacia la Tierra que ocurrirá en los próximos días. También prestad mucha atención a lo que vuestro gobierno hará en los próximos días con el sistema HAARP y a los ataques que tienen planeados en el Oriente Medio. Todo está muy claro, para verlo sólo tenéis que prestar atención.

Mythi, ¿puedes explicar por qué se derritió el hielo de Groenlandia del todo?

-Mira, una de nuestras patrullas estaba en el centro de Groenlandia y se vio que miles de animales fueron literalmente cocidos. Se utilizó el sistema HAARP para este rápido deshielo. Esta era una manera rápida de incrementar mucho el vapor en la atmósfera, en este momento en el que vuestras élites están finalizando sus planes para reestructurar el planeta. El uso de HAARP en los océanos no fue lo suficientemente eficaz porque el intercambio de calor que se necesita es muy grande cuando se trata de un gran volumen de agua, y estaba generando mucha especulación debido al gran número de animales marinos que se murieron durante ese intento. El hielo de Groenlandia fue elegido desde un punto de vista técnico, porque estaba estático y se encontraba en una zona remota y deshabitada. El gran volumen de las precipitaciones en muchas regiones, con volúmenes de meses que caen en unas pocas horas, se debe al aumento artificial de la cantidad de vapor en la atmósfera. La gran cantidad de óxidos soltados en la atmósfera de ciertas regiones como en América del Norte, provoca un efecto de "lente de distribución." Esto hace que la energía solar, que pasa a través del "agujero" de baja presión que provoca el HAARP en el campo magnético, se distribuya más uniformemente, lo cual provoca un calentamiento artificial del clima de la región. Parece que están tratando de que fracasen todos los cultivos, lo cual disminuiría el suministro de los alimentos en esta región, mientras que las inundaciones causan el mismo efecto en otra regiones del planeta. Es un plan de desestabilización mundial, para justificar las decisiones que vuestras élites van a implementar. Cuanto mayor sea la anarquía que puedan ocasionar, más podrán justificar la puesta en práctica de los planes de reducción de la población, y les será más fácil mantener su poder en el planeta. Según ellos, los grande hombres pueden deshacerse de los hombres pequeños, y ellos se consideran a si mismos los grande hombres. La Comunidad Galáctica avisó a vuestros gobiernos que si intentaran deshelar la Antártida con el HAARP, todas las estaciones del sistema HAARP serían destruidas sumariamente. La base de la Antártida sigue en funcionamiento y cualquier intento de este tipo se interpretará como una ataque directo.

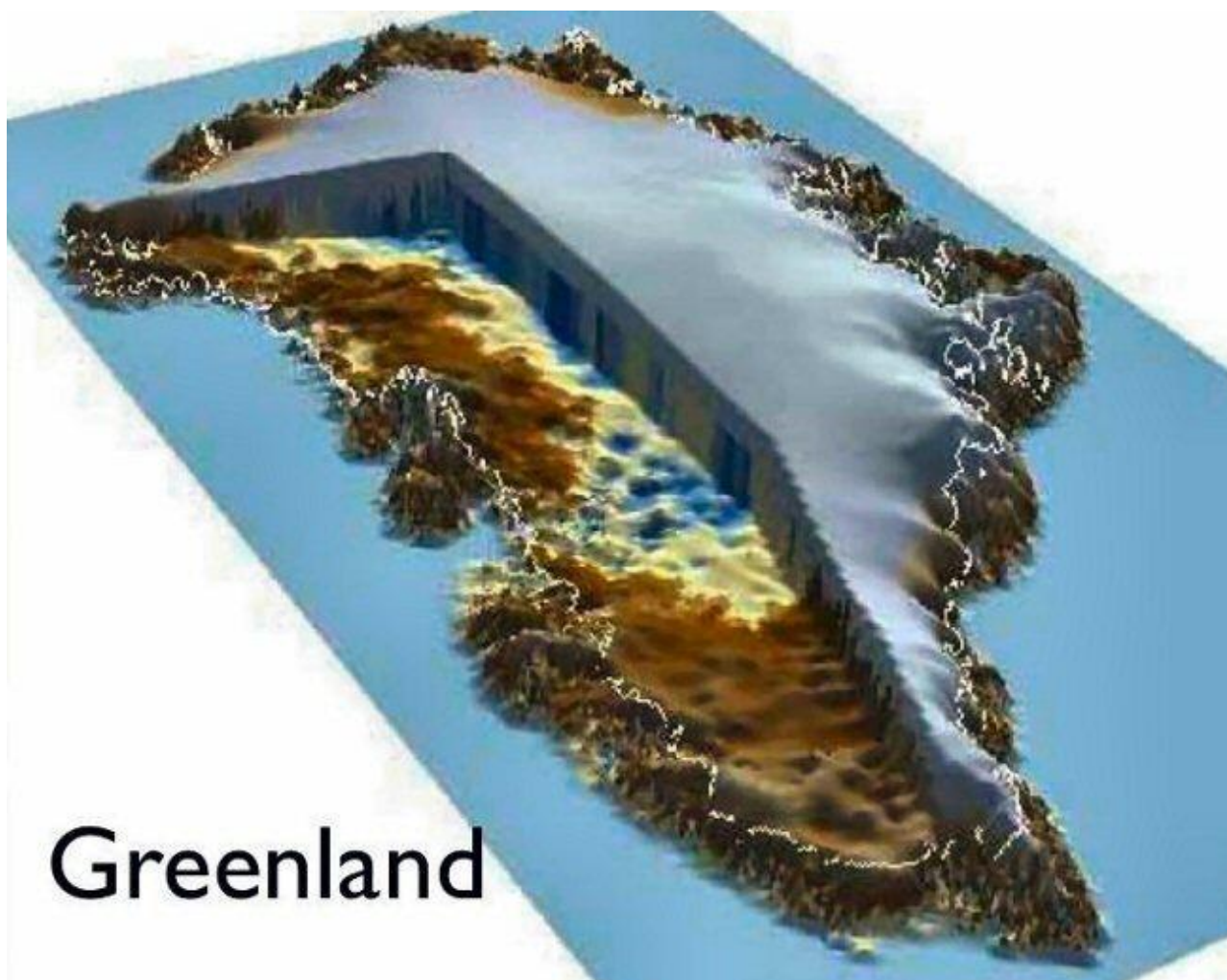

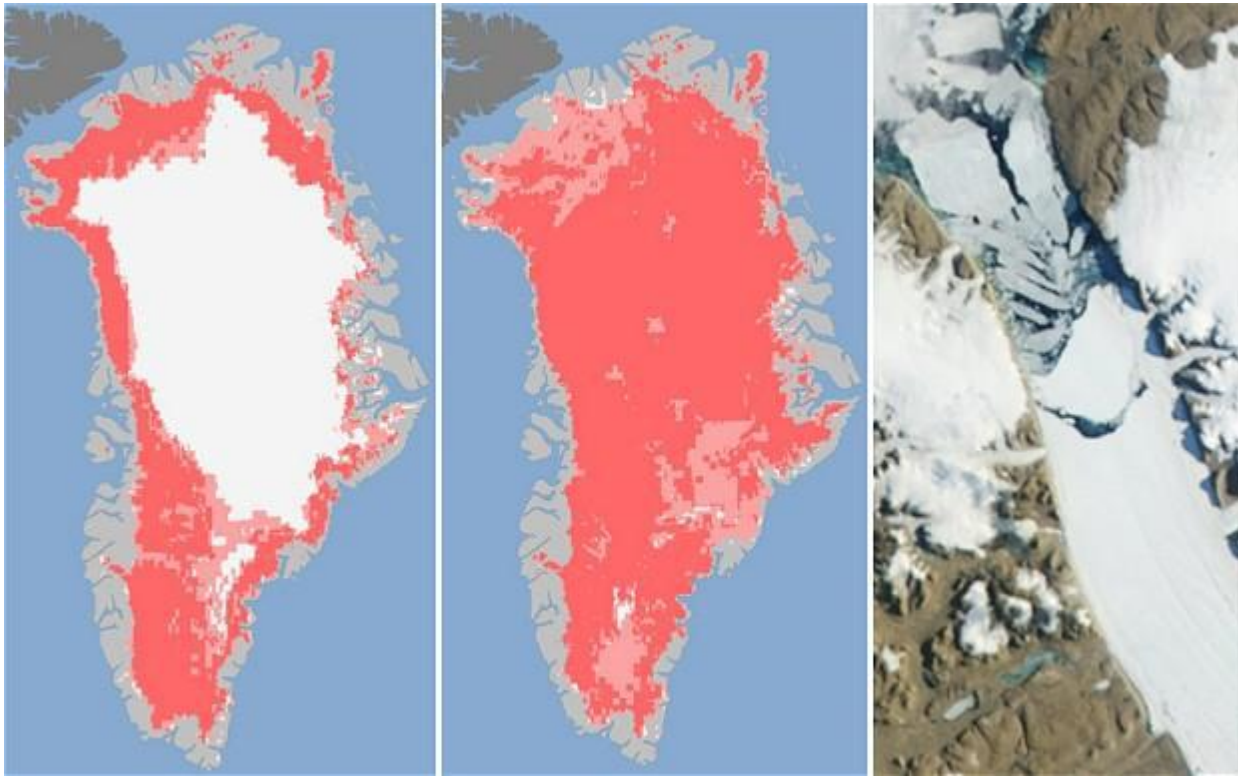

Mythi, muchos tienen curiosidad por saber que son las imágenes de la cámara en las estaciones de la Antártida en la que se observan anomalías como planetas que no deberían estar allí en ese momento. ¿De qué se trata?

-Mira, la masa de aire frío en ese continente forma una especie de lente entre las capas de la atmósfera. Al igual que en vuestra región en la que veis el Sol o la Luna mucho más grande cuando está en el horizonte, en la Antártida este efecto es más pronunciado. Con frecuencia se ven reflejos en el horizonte de la Antártida, objetos que no existen pero que se reflejan y los magnifican estas capas de diferentes temperaturas. La mayoría son espejismos ocasionales que se producen en esa región. Es como poner un espejo enfrente de otro; las capas que tengan temperaturas muy diferentes pueden producir varios tamaños de estas duplicaciones.

[Video 86](#)

[Respuestas de un extraterrestre de la galaxia Andrómeda – vídeo 84, 7 de agosto del 2012.](#)

Mythi, ¿conoces la raza de extraterrestres que fueron capturados vivos o muertos en Roswell, EE.UU., en el 1947? ¿Quiénes fueron?

-Bien, estoy seguro de que a veces habéis hablado de ellos. Han encarcelado y estudiado en vuestras instalaciones militares a muchas razas que se estrellaron en el planeta. En 1947, hubo algunos accidentes que fueron llevados a esas instalaciones. Una de las astronaves era de un equipo de Rigel Centauros, que son humanoides reales como nosotros, pero no hubo sobrevivientes. Otro fue un accidente de una astronave que tenía entidades que vosotros llamaríais "biotecnológicas", como se describió anteriormente. Eran observadores de otra Comunidad Galáctica relacionada, que junta o asocia a miles de sistemas en docenas de galaxias en el cuadrante adyacente a nuestra Comunidad Galáctica. Hay razas que literalmente transfieren su energía cuántica, o como vosotros decís "los espíritus", a las unidades que podríamos llamar "ropas cuánticas especiales." Ellos pueden interactuarse con el medio ambiente, investigando en lugares remotos que tengan civilizaciones no saludables menos avanzadas, sin tener que estar físicamente en un cuerpo biológico. Estos "trajes" no requieren ningún tipo de mantenimiento y se pueden tirar o destruir sin que nadie sufra ningún daño. Utilizamos estos trajes para investigar en los lugares donde sería imposible que un humanoide pudiera sobrevivir, debido a la presencia de gases mortales, la falta de oxígeno, temperaturas extremas, o criaturas que sean peligrosamente imprevisibles. Estos trajes son fácilmente reconocibles porque no tienen ningún tipo de agujeros para respirar o oír, no tienen boca ni genitales. Todas las unidades de este tipo que vuestro gobierno capturó, las abandonaron los usuarios y dejaron de funcionar después de que coleccionaron los datos que consideraron interesantes durante la "cautividad". Cuando interactúas con una de estas unidades estás interactuando directamente con otro ser vivo, un espíritu igual al tuyo pero más

avanzado, es decir, que están utilizando un aparato altamente tecnológico para acceder a esa ubicación e interactuar contigo. Los trajes se fabrican con tecnologías moleculares que están millones de años más avanzadas, es imposible que vuestros científicos los analicen o entiendan.

Mythi, dicen que un sobreviviente extraterrestre habló de un "Imperio Viejo", que gobernó la Vía Láctea y otras muchas galaxias, y que hoy en día todavía utilizan la Tierra como una prisión para los que literalmente son "indeseable" después de que se les haya sometido a un lavado de cerebro. ¿Es esto cierto?

-Mirar amigos, hace miles de millones de años hubo varias razas que exploraron los sistemas solares de todas las galaxias. El principal objetivo en aquellos tiempos fue desarrollar unilateral a las razas que se consideraban a sí mismas como "mejores", a expensas de las que consideraban "desechables". Ellos literalmente crearon grandes imperios, a veces esclavizando a planetas enteros para que trabajaran para ellos. Ellos usaron campos de alta energía que rodeaban a estos planetas, lo que hizo que la gente fuera del todo sumisa y no tuvieran memorias previas. Toda la operación se basó en la superioridad del poder del ejército usado para intimidar y explotar minerales raros y necesarios para producir nuevas tecnologías. En todas las esquinas del universo siempre ha habido grandes batallas para obtener los recursos naturales en los lugares que se consideraban estratégicos. En las comunidades, los primeros grupos de razas se crearon para tratar de defender su región de los ataques y saqueos de la antigua casta imperial, que se consideraba a sí misma "más importante y merecedora" que los demás. Donde los más débiles se unieron para hacer frente a los más fuertes, una red de resistencia "de los pequeños" comenzó a aparecer hace unos 180 millones de años, lo que dio lugar a un gran número de "comunidades galácticas" por todo el universo. Nuestra Comunidad Galáctica sólo tiene 11 millones de años, es una de las más jóvenes. Al mismo tiempo que se creaban, formaban una red de cooperación, como las células de una gran colmena, y ahora pueden mantener bajo control a muchas de las razas imperiales que están cada vez más perdiendo su condición de "más importante" que los demás. Nunca he hablado de esos detalles acerca de vosotros, pero ahora voy a hacerlo. Es cierto que gran parte de la colonias regionales enviadas a vuestro planeta eran "problemáticas" en las comunidades que ya habían alcanzado los niveles más altos. Digamos que muchos "problemas" se enviaron aquí para que se "solucionaran" con tiempo mientras se desarrollaban. El gran número de grupos étnicos que existen en la Tierra es porque se ha utilizado como "una colonias para ingresar a los problemáticos." Se transfirieron muy pocas colonias una vez que alcanzaron la madurez necesaria; al resto de los exiliados se les envió aquí, el planeta Tierra se ha usado todo este tiempo para reciclarlos con las encarnaciones. Pero eso fue hace mucho tiempo; el planeta pasará finalmente a un nuevo nivel y podréis tener una nueva sociedad con todos los seres que sean capaces de desarrollarse de forma satisfactoria para ser parte de esta nueva población. Así que sí, los terrícolas del "nivel uno" podrán reencarnarse en otras colonias del mismo nivel en otras partes de este vasto universo. Esa será la nueva era de la integración del planeta en la galaxia. Cito de nuevo "es la separación del trigo y de la cizaña." Una cosa que aprenderéis con tiempo y con los niveles, es que la frecuencia del planeta es lo que impide que se activen las funciones en el cerebro que tiene un "nivel cero". A todos los que se les trasladó aquí, la frecuencia bloqueó sus memorias anteriores, y sólo ahora será posible empezar de nuevo sin estar resentido por los fracasos del pasado que impiden el nuevo desarrollo. Ahora es el tiempo para que el planeta Tierra del "nivel uno" se deshaga de los "problemáticos", a los que se les va a transferir sistemáticamente a los dos planetas que he mencionado antes, para darles otra oportunidad de que maduren.

Mythi, muchos amigos preguntan acerca de las imágenes de la última "misión" que se envió a Marte este mes y que la NASA ha publicado, ¿son verdaderas o son una farsa?

-Amigos, por favor, he explicado todo lo que en la actualidad está ocurriendo en Marte. Que tomaran esas fotos de baja calidad a propósito, a pesar de que ya tenéis la tecnología para tomar fotografías perfectas de los paisajes, demuestra que vuestras élites desprecian vuestra capacidad intelectual. Estas fotos, vídeos, y todo lo que os enseñan son totalmente falsas. Marte no es lo que os están tratando de inculcar en vuestras cabezas. Hoy en día Marte se parece mucho a la Tierra, tanto en el clima como en la apariencia. Cientos de especies de plantas se han aclimatado y existen grandes plantaciones de regadío. Usan semillas que no se han modificado genéticamente. Los insectos polinizadores también se están climatizando y se están soltando en el planeta. La ionosfera más densa que han conseguido producir los generadores de atmósfera mantiene la temperatura del planeta y da lugar a un bonito efecto de invernadero, especialmente en la zona ecuatorial. Se están introduciendo y adaptando aves, animales y peces que son compatibles con el nuevo entorno. Esta farsa sólo es para justificar el gasto de los recursos públicos en estos proyectos privados, pero están siendo indecentemente ridículos en lo que os están

mostrando, como si todos fuerais retrasados mentales. El grado de desinformación que están usando es un escándalo.

Mythi, algunos están prediciendo acontecimientos catastróficos a partir del 17 de este mes, ¿va a pasar algo?

-Daros cuenta de que el sistema solar está desequilibrado del todo en este período de transición. Estas oscilaciones de los campos geomagnético, ocasionadas por las grandes emisiones solares, provocan enormes distorsiones en las líneas magnéticas de fuerza que interaccionan con otros cuerpos celestiales. Un campo magnético que hubiera sido distorsionado por uno de estos acontecimientos podría desviar los asteroides que pasen cerca del planeta en estas ocasiones, y podría cambiar sus rutas con desviaciones que serían impredecibles. Comenzando este mes, muchos asteroides y meteoros que preceden al sistema Nibiru pasarán cerca del planeta debido a golpes/colisiones que sufrieron en los pasos previos, pero los Pleyadianos estarán al tanto. Este no es un problema grande en este momento. El problema grande es el calentamiento de las capas internas, que está aumentándose muy rápidamente. Las señales de estrés en la corteza terrestre se evidencian en el aumento del volcanismo y de los terremotos. El llamado anillo de fuego del Pacífico podría en cualquier momento iniciar una secuencia de acontecimientos entre Nueva Zelanda y el Japón, siguiendo en la dirección de las agujas del reloj hasta la costa de América del Norte y América del Sur, hasta el continente Antártico. Subsecuentemente ocurrirá acontecimientos al azar en Europa y Asia. Vuestros científicos están observando el campo geomagnético y han notado que se ha debilitado exponencialmente a medida que el sistema solar se alinea con el centro de la galaxia; vuestros gobiernos lo saben y ya están preparando los sitios que consideran que son seguros. No piensan advertir a la gente por dos razones principales: el "sacrificio" de esta población ya forma parte de sus planes, e incluso si quisieran, ellos no tienen la más mínima posibilidad logística de evacuar a cientos de millones de ciudadanos. Prestar mucha atención a vuestras élites, a donde se van a ir en estas próximas semanas, ya que la creación del caos se llevará a cabo para justificar la quiebra financiera del modelo económico adoptado hasta ahora. De acuerdo con los observadores Pleyadianos, el último acto ya ha empezado. Estad alerta para escapar a zonas más seguras cuando ocurran los primeros síntomas.

[Video 87](#)

[Respuestas de un extraterrestre de la galaxia Andrómeda – vídeo 87, 21 de agosto del 2012.](#)

Mythi, muchas personas insisten que quieren conocer cuando llegará Nibiru, cuando se verá y cuales serán las consecuencias cuando llegue. ¿Es esta una foto del sistema Nibiru?



-Amigos, dije que os avisaría con antelación. Y no, esta no es una foto de Nibiru. Mira, cuando se le sacó al sistema Nibiru de su órbita original, muchos grandes asteroides que el sistema atraía con su efecto gravitatorio permanecieron en la ruta original aunque viajando a mucha menos velocidad. Algunos podrían chocar con el planeta, pero los Pleyadianos los destruirán si hubiera un peligro de extinción. Vuestras élites saben que la ruta de un gran asteroide le pone en peligro de colisionar con la Tierra, y se están preparando por si caso los Pleyadianos lo desviarán de la ruta. Sólo os notificarían en el último momento de que se está acercando, por lo que podría tener éxito el espectáculo falso que han preparado para esa ocasión. Os informaré cuando tenga mas información. Estad preparados para los próximos 40 o 60 días, podrían sumariamente interrumpir todas las comunicaciones que utilizáis en la vida cotidiana. Vuestras élites quieren aislar regiones y crear un caos programado, porque la gente aislada ofrecerá poca resistencia. Esto ocurrirá después de que implementen la ley marcial generaliza después de llevar a cabo ataques falsos, para instituir un sistema dictatorial centralizado de gobierno y economía. Las comunicaciones telefónicas y la Internet dejarán de funcionar en todo el mundo. Vuestras élites esperaban que esto hubiera ocurrido a finales del año pasado cuando tenía que haber pasado la cola del cometa Elenin, pero como fue destruida por los Krulians tuvieron que rediseñar toda su agenda y preparar nuevos planes para implementarlos este año. Toda esta información está incluida en un informe que entregaron los Pleyadianos a la junta de la Comunidad Galáctica, ellos saben mejor que nosotros lo que está a punto de suceder. La radio de banda ciudadana será la única manera que los miembros de las comunidades regionales y los residentes rurales tendrán para comunicarse. Preguntarle a los camioneros; ellos saben cuales son las mejores marcas y antenas. Las radios que tienen una frecuencia marítima de VHF también son una buena opción que tiene un buen alcance y frecuencias que apenas se controlan dentro del país. Para comunicarse a larga distancia, sólo serán eficaces las radios de onda corta. Estas radios las han utilizado los radio aficionados durante más de 90 años. Estas serán el único aparato que os permitirá manteneros en contacto con personas que estén en otros países.

Mythi, ¿caminaron los hombres en la Luna? Lo confirmaste en otras conversaciones. ¿Como solucionaron el problema del cinturón de alta radiación de Van Allen que mata prácticamente a cualquier ser vivo que pase por el?

-Los humanos fueron a la Luna, pero no cada vez que se anunció ni las personas que dijeron que habían ido. Los que dijeron que habían ido en realidad nunca fueron. Los voluntarios, a los que se les entrenó para estas misiones, sabían los riesgos y aceptaron ir en estas misiones suicidas por el bien de sus familias. Fueron voluntariamente para "el bien de la ciencia." Todos ellos se murieron al cabo de unos meses debido al efecto de la radiación que recibieron en el vuelo de ida y vuelta. Los trajes que usaron para caminar en la Luna no fueron los que mostraron, tenían una unidad de calefacción grande que el astronauta tenía que empujar todo el tiempo como un carrito de compras. Durante no mucho más de 10 minutos colgaron el sistema principal de calefacción para hacerse fotografías. Tanto los rusos como los estadounidenses han estado estado en la Luna en varias ocasiones; usaron trajes especiales para cruzar el cinturón de Van Allen, lo cual ayudó bastante a mejorar la supervivencia, y cuando cruzaban el cinturón apagaron todos los instrumentos de a bordo para evitar que la radiación los destruyera. Incluso paneles de instrumentos que habían aislado con láminas de plomo se quemaban en el cinturón si se dejaban encendidos. Todas las sondas que habéis enviado para explorar el sistema solar y la superficie de la Luna cruzan el cinturón con todos los instrumentos desconectados de la electricidad, para que no se estropearan permanente. Se vuelven a encender sólo cuando ya están a una distancia segura. Os acordaréis que cuando los científicos intentaron desactivar o neutralizar el cinturón de Van Allen con una gran explosión atómica, lo empeoraron ya que absorbió la energía e incrementó su actividad. No es posible destruir el campo porque las características de vuestro campo magnético lo mantendrán activo hasta que el núcleo del planeta cambie. Estos campos de energía no afectan a nuestras naves ya que nuestro campo de fuerza completamente aísla a las naves de todas las influencias del ambiente externo.

-¿Os acordáis cuando dije que se os trasladó a la Tierra para reciclaros sólo hasta que vuestro desarrollo hubiera mejorado? Estos campos de fuerza sólo se establecen en los planetas que se quieren aislar, para evitar que no salga nadie antes de lo previsto. Amigo míos, nada sucede por casualidad, todo esta planeado. Ningún planeta deshabitado tiene campos de energía de este tipo, porque no hay nada que pueda salir y contaminar o poner en peligro el equilibrio existente. Es como una cerca para mantener a los bebés en un lugar sin que se lastimen. Este cinturón de Van Allen se disipará cuando el planeta haya alcanzado el momento adecuado, es decir, cuando en la Tierra vivan seres del "nivel uno". Al final de este año el planeta pasará al nivel uno, pero el cinturón de la energía sólo se disipará por completo cuando todas las personas del nivel cero se hayan transferido de forma natural. Este no es un planeta de prisión, es simplemente una reformatorio donde todo el mundo puede desarrollarse y

concienciarse lo suficientemente para socializar con otras comunidades. Amigos, en este período turbulento de cambios sociales y cambios del medio ambiente, deberéis tratar de encontrar al creador que está dentro de cada uno de vosotros, ningún libro o doctrina representa más a vuestra alma de lo que sentís en vuestra conciencia. Un alma buena puede ser judía, budista, cristiana, sintoísmo, musulmán, hindú, o cualquier otra, y lo mismo se puede decir de un alma mala. La religión, nominalmente hablando, no dice absolutamente nada de quién es bueno y quién no lo es. Acordaros de que cuando paséis a una nueva etapa de desarrollo, la conciencia que tendrá valor será la individual no la colectiva. No veáis a los demás con la indiferencia que han dictado otras doctrinas. Pensar que sus hijos podrían ser vuestros, y que él podría ser vuestro hermano. No pensar en las diferencias de los dialectos o los idiomas, pensar que una mano que se levanta con la señal de la paz es la señal que entienden todos los que quieren la paz, y que todos los niños lloran de la misma manera en todos los idiomas. No dejéis que nadie os diga quien sois, conoceros a vosotros mismos y seréis vuestra propia conciencia.

[Video 88](#)

[Respuestas de un extraterrestre de la galaxia Andrómeda – vídeo 88, 4 de septiembre del 2012.](#)

Mythi, ¿qué noticias nos puedes dar acerca de los próximos acontecimientos?

-En cuanto al sistema Nibiru, ahora no os preocupéis porque viene desde abajo y pasará cerca de la órbita de Júpiter. Este acontecimiento está siendo controlado para que no cause daños importantes. La presión está aumentando en el núcleo del planeta y el momento cuando ocurrirán los principales acontecimientos tectónicos se está acercando rápidamente. Una buena manera para que sepáis cual será el momento en el que la presión del núcleo del planeta sea muy grande, es observar el comportamiento de la sonda que está en Siberia, enterrada en el lugar que llamáis Cráter Patomskii. Eso será cuando empiece a hundirse hacia el centro del planeta. Las grandes emisiones solares tendrán que ocurrir y algunas de estas grandes emisiones alcanzará el planeta directamente. Se acerca el tiempo en el que la naturaleza tendrá que completar su ciclo. Estas emisiones no sólo afectan a la Tierra, también influenciarán la evolución de otros planetas en el sistema. Se ha hecho todo lo que era posible para aliviar los efectos de los acontecimientos hasta estos momentos, pero está llegando el momento en el que ocurrirá el ajuste final de la nueva era.

Mythi, acerca de RBSP, el 30 de agosto la NASA lanzará un cohete con sondas gemelas para estudiar los cinturones de radiación de la Tierra en varias escalas de espacio y tiempo. En estos momentos esta es una misión extraña. ¿Podrías comentar?

-Amigos, en realidad estas sondas no son lo que dicen que son. El INASA conoce el cinturón de Van Allen muy bien, porque han tenido acceso a los archivos de los reptiles desde hace más de 10 años. Estas sondas son para controlar el movimiento de naves espaciales y los portales de apertura utilizando algunas de las características del cinturón radioactivo. El cinturón de radiación tiene dos diferentes niveles, una nube de protones y otra de electrones, que actúan como un gran condensador para mantener un gran potencial diferencial entre ellos. Cuando lo atraviesa un campo de fuerza que protege a una nave espacial, el campo de la nave espacial tiene una carga ligeramente positiva cuando cruza la zona de electrones (o viceversa), lo cual genera una gran ráfaga de descarga en la superficie del campo de fuerza, creando de un punto de alta presión, y esto es detectable durante cierto tiempo que puede variar hasta un minuto. Una puerta de un túnel de gravedad para las astronaves en tránsito, puede permanecer horas abierta, y esto también es fácilmente detectable al perturbar al cinturón de radiación. Lo que realmente quieren es controlar en detalle los movimientos de entrada y salida al o del planeta.

Mythi, a muchas personas les preocupan los movimientos militares en los Estados Unidos, si supieras algo, ¿nos lo podrías decir?

-Bueno, según el informe de los Pleyadianos, en los próximos meses en los países de América del Norte y Europa hará una importante operación militar, una operación de contención y de control de la población en general. No será una operación de guerra, pero podría generar muchas bajas. De acuerdo con el informe, se declarará la ley marcial y la economía se derrumbará. Pero eso ya lo había mencionado antes. La apropiación indebida y reparto de los recursos naturales del Medio Oriente ocurrirá en secuencia, y la guerra se declarará oficialmente. Ellos se van a aprovechar del aumento de las actividades tectónicas para poner en práctica las medidas de contención necesarias para poner en práctica los planes que han preparado. Respondiendo a posibles preguntas, no, no

podemos interferir en el acciones de vuestra sociedad hasta que una raza represente oficialmente al planeta. Estad preparados, porque los acontecimientos programados ya tienen sus días contados. Sabemos lo que va a pasar pero tenemos que esperar. Si el informe Pleyadiano se cumpliera del todo, el planeta nunca volverá a ser como lo conocéis ahora. Será un gran juicio, sin ningún jurado o juez, donde ya se ha decidido la sentencia en la mente de los involucrados que han llegado al final de esta clase en el planeta. Como se dice en vuestra literatura, el Fénix se levantará de las cenizas.

Mythi, ¿por lo tanto el 2012 será el punto culminante de esta era?

-No penséis que todo va a pasar en los últimos meses del 2012. La secuencia de acontecimientos continuará en el 2013 y habrá ajustes por lo menos durante los próximos dos años. Tendréis que desarrollar vuestra máxima comprensión del significado de la humanidad, puesto que vuestra supervivencia no vale la pena si se obtuviera a costa de las vidas de los más débiles. Si tuvierais que luchar para defender a vuestra familia o comunidad, esto sería una causa noble pero deberíais abrir vuestras puertas a todos los que necesiten refugio y asistencia. A los atacantes no se les considera bienvenidos en ninguna parte del universo; por lo tanto, la lucha de los oprimidos contra los opresores no causa que el aura pierda brillo o que disminuya el nivel de frecuencia. La lucha por el poder de los bien intencionados contra los opresores es una constante en un universo de la tercera dimensión, por lo que se necesita el desarrollo y el acceso a las tecnologías más avanzadas para proporcionar supremacía a los bien intencionados contra las sociedades opresivas y guerreras. De acuerdo con las normas de la Comunidad Galáctica, no se dejará que los seres humanos y los reptiles en Marte intervengan en la Tierra en los próximos años durante la recuperación social, por lo que los planes de apoyo logístico de vuestros gobiernos elitistas se colapsarán. No os olvidéis que la maldad se puede convertir en bondad; podría ser tan simple como cambiar de actitud y elegir a los líderes apropiados. Los elitistas que gobiernan esas sociedades, como la vuestra aquí en planeta, representan una muestra de lo que todavía sucede en las sociedades atrasadas del universo. Representan a los opresores que desaparecen gradualmente cuando una sociedad se desarrolla en su conjunto, eliminando de este modo la supremacía de ésta casta opresiva. Es por esto que las élites quieren mantener a la gente ignorante y siempre quieren tener una tecnología mas avanzada que la que tienen los demás, puesto que si no fuera así se volverían obsoletas. Cuántos más se despierten en una sociedad oprimida, mayor es la amenaza para las élites gobernantes, así que despertaros amigos míos. Las élites sólo podrán tener ejércitos opresores mientras que los que luchan lo hagan por "ideales falsos." No debéis luchar para fomentar las causas elitistas y opresivas, si lo hicierais podríais retrasar vuestro desarrollo personal durante miles de años y tendríais que desarrollaros en otros planetas "reformatorios" como era la Tierra hasta el momento presente. No matéis a vuestros compañeros por los intereses de la élite minoritaria o de los líderes religiosos que tienen delirios de que son los representantes divinos. Considerar a las "Cruzadas" como hechos heroicos de vuestra historia es difamatorio de todo lo que puede ser considerado como el desarrollo normal de una civilización. La intención de vuestros líderes elitistas y de las religiones mayores, que siempre han apoyado a los líderes a condición de recibir poder y riquezas, es mantener a la gente ignorante para que siga ayudando a la codicia de los líderes. La matanza y el saqueo no tienen ningún honor. Gran parte de vuestro pueblo todavía cree y sigue las doctrinas religiosas creada para controlar a las masas de gente. Los que participen en este tipo de acción contra sus iguales, retrocederán 1000 años un su desarrollo, será un infierno personal para todos los tontos que participen. El caos es una prueba difícil pero los que la superen con gran éxito, cosecharán el beneficio de no tener que volver a sufrir otro caos en el futuro. El amor y la comprensión de vuestros vecinos serán fundamental en esta fase final. Pensarlo, será la prueba final para el baile de vuestra graduación, no dejad que nadie ni nada impida que os graduéis.

[Video 89](#)

[Respuestas de un extraterrestre de Andrómeda - vídeo ochenta y nueve - 08 de septiembre del 2012.](#)

Mythi, se encontraron las enormes pirámides en Bosnia, podrías decirnos algo acerca de ellas?

- Las pirámides de Bosnia fueron construidas por la civilización Saxas hace 12.200 años. Los Saxas ocupaban un área grande, de lo que hoy es Turquía al sur, Eslovenia, Hungría y Austria al norte. Con la ayuda de sus tutores, los Atonianos de Andrómeda, estas pirámides fueron construidas para el suministro de energía y para proporcionar una línea de comunicación directa entre los dos planetas. Las pirámides, a las que se les habían dañado sus "cámaras de resonancia", como es el caso de las pirámides de Egipto, las mayas, aztecas y gran parte de las de Asia están totalmente destruidas, pero otras aún están en pleno funcionamiento y continuarán trabajando dentro de

miles de años, al menos que se modifiquen. La manera de utilizar esta energía depende de los receptores de distribución que no tienen, porque aquí, estos fueron retirados cuando las civilizaciones fueron transferidas a otros planetas de un nivel más alto. El maestro de distribución de energía Nicolás Tesla proporcionó todos los dibujos y diseños de estos receptores para el montaje de una red de distribución global de energía libre, pero sus élites optaron por archivar estos proyectos, favoreciendo los de generación de energía convencional para ser totalmente "cargado" a los (bolsillos de los) usuarios. Sólo unas pocas piezas de un gran receptor de ese tiempo fueron encontrados por ustedes, pero faltan muchas otras para montar una unidad de recepción completa. Estas piezas que ustedes llaman "Piedras de Dropa", son un par de partes de un receptor grande que ha estado en funcionamiento en China en el momento de la construcción de las pirámides de Bosnia. Este sistema limpio de producción de energía fue utilizado por todas las civilizaciones que se desarrollaban regionalmente aquí y más adelante fueron retirados del planeta, cuando alcanzaron el nivel uno. Cuando el planeta se transformó oficialmente en un "reformatorio", comenzó su desarrollo sin la presencia de "tutores", para que ustedes, amigos, se podían desarrollar a sí mismos y así probar su viabilidad como una posible raza planetaria nueva o destruirse a sí mismos por su propia, plena y exclusiva responsabilidad. Afortunadamente, en este proceso de desarrollo personal, una gran cantidad de seres han evolucionado hasta el punto en que puedan pasar al nivel uno, ellos harán que esta colonia sea viable, teniendo el mérito de haberse desarrollado por su propia cuenta. Había más de ochenta pirámides en el planeta, muchas fueron destruidas, otras enterradas por los movimientos tectónicos, otras fueron sumergidas por los océanos, las demás están cubiertas de hielo, pero muchas permanecen intactas, cuidadas por el hombre. La apertura de estas pirámides en busca del tesoro, que en realidad no existe, va a destruir con el tiempo el verdadero tesoro que pueden ofrecer las pirámides, que es la cantidad ilimitada de energía canalizada que pueden proporcionar. Es una pena, porque con receptores Tesla, todos ustedes podrían estar disfrutando de la energía libre de las pirámides que siguen operativas en el planeta.

PYRAMID FOUND IN EUROPE

Archaeologists have found cut stone slabs they believe form an ancient pyramid underneath a huge Bosnian hill. Satellite photographs and thermal imaging revealed two smaller pyramid-shaped hills in the Visoko Valley.

How pyramids may look

Resemble those found in Latin and South America



Location

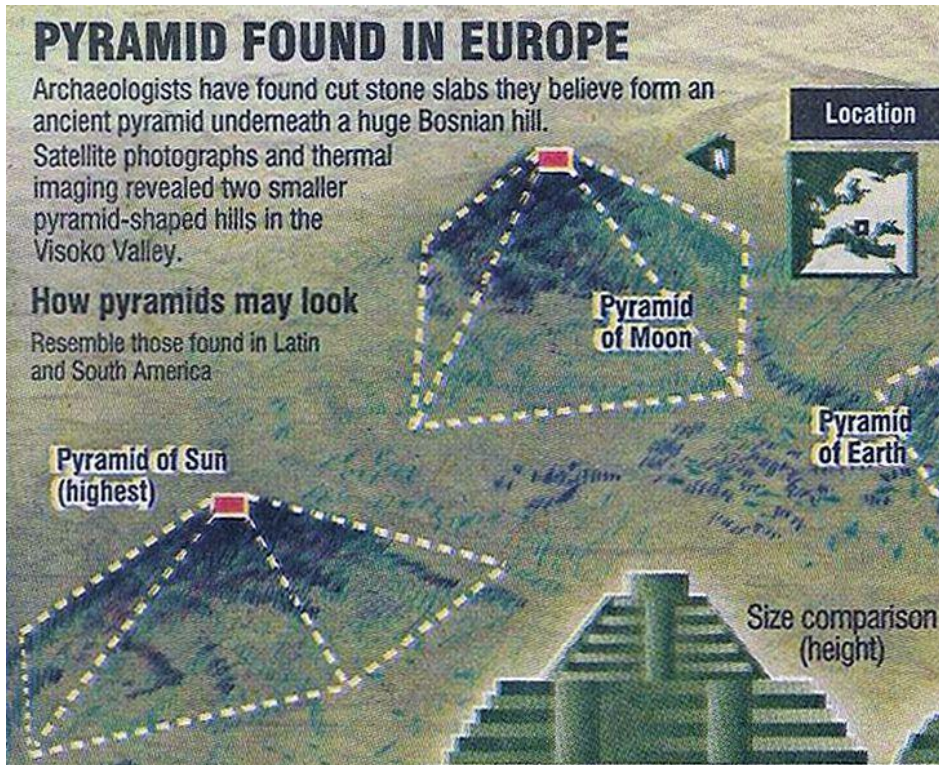

Pyramid of Moon

Pyramid of Earth

Pyramid of Sun (highest)

Size comparison (height)

<p>Pyramid of Sun (Bosnia) 722 ft.</p>	<p>Pyramid of Sun (Mexico) 210 ft.</p>	<p>Great Pyramid (Egypt) 450 ft.</p>
--	--	--

Characteristics

<ul style="list-style-type: none"> ■ Geometrically shaped: Very linear sides, with clearly defined edges (appear unnatural) 	<ul style="list-style-type: none"> ■ Flattened top (like Latin and South American pyramids) paved with stone slabs 	<ul style="list-style-type: none"> ■ Thermal satellite images show hills cool off more quickly than others in the area: Pyramid material absorbs less heat than soil, hills contain hollow areas 	<ul style="list-style-type: none"> ■ Huge polished stone blocks, cut in cubes and placed on top of each other found beneath soil
--	---	---	---

Source: Bosnianpyramid.com





- CB nos dio pautas para ver algunas de sus películas apocalípticas que nos mostró. A mi equipo realmente le gusta el sentido del humor de los suyos en la película de Paul, y en el caso de la película de 2012, entendieron lo que les conté sobre algunos de ustedes, que son muy conscientes de las posibilidades de los eventos que pueden suceder. Es como que están viendo un futuro posible. Sólo hay que darse cuenta de las señales que preceden a los eventos. No estoy diciendo que va a suceder de esa manera, pero hay una gran posibilidad de que algo muy similar pueda suceder si la presión sigue aumentando al ritmo actual.

Mythi muchos correos preguntando acerca de las predicciones de eventos, se puede decir algo?

- Amigos, no puedo ser un agente provocador de pánico, tengo que contenerme un poco con las noticias porque no soy el portavoz oficial y no quiero ser suspendido de mi misión, pero amigos, sigan las instrucciones que les di varias veces, observen los acontecimientos con los ojos de alguien que sabe lo que debe buscar. Las noticias son cada vez más disponibles, el anillo de fuego del Pacífico se encuentra bajo una presión increíble, los eventos tienen lugar en el sentido del reloj desde cualquier punto en el anillo. Cuando empiecen, tendrán un par de horas para tomar las medidas ya discutidas en las conversaciones anteriores. Miren sus gobiernos; la estampida ya ha comenzado desde hace unas semanas. La gran base naval en el sur de California estará con prácticamente ningún buque amarrado. Lo mismo se observará en otros puntos claves, conectados al anillo de fuego. Yellowstone y Canarias están tratando de resistir la presión, pero no serán capaces de aguantar mucho más tiempo si la presión supera otro poco. Una gran CME del sol está a punto de suceder, estén atentos a estas noticias; puede ser suficiente para aumentar la presión que puede ser la gota de agua. (que hace rebasar el vaso) Presten atención a las noticias que se obtienen en sus medios de comunicación no oficiales sobre los cambios orbitales de los planetas en el sistema solar, y ustedes, amigos, que ya están preparados, sabrán lo que está pasando.

- Van a tener noticias de extraños animales, de las algas a los mamíferos, provocando cambios en el color del agua, entre otras cosas extrañas durante este fin de era. Seres como los que ustedes, amigos, llaman Sasquatch, Yeti, y otros, están protegidos por el "Corredor de la sombra" o "rastreadores de la noche "(Zigs) desde hace cientos de años. En esta era tardía de colonias de nivel cero, muchas razas extraterrestres que tienen experiencias de adaptación biológica, trajeron nuevas formas de vida al planeta, sin el conocimiento de la Comunidad Galáctica, porque el planeta no se considera aun un miembro oficial de la comunidad y muchas de ellas se precipitaron para finalizar sus experiencias. Incluso encontrarán nuevas especies en los océanos y los bosques, animales extraños y tipos humanoides primitivos, que posiblemente no van a ser parte de su fauna en el futuro de esta colonia de nivel uno. Muchas cosas extrañas serán vistas todavía en este período de transición. - Dentro de unos años, cuando ustedes, amigos, tengan acceso a los archivos de la Comunidad Galáctica, redimirán todo lo que ha sucedido en el planeta, conocerán a las tribus de humanoides que vivían aquí antes y durante la era de los dinosaurios, conocerán una historia con imágenes del tiempo que ustedes, amigos, nunca pensaron que existía. Verán las batallas que se produjeron por el control del planeta entre las razas humanoides y no humanoides, verán el cambio del tamaño del planeta, la reconfiguración de los continentes, una larga línea de tiempo con más actividad de la que se hubieran imaginado jamás.

- Este es uno de los planetas más populares que he tenido el placer de conocer, apenas un planeta tenía tanta actividad como este en las galaxias, que yo sepa. Por lo tanto, esta colonia es tan especial, por eso muchas razas vienen a buscar experiencias aquí, este fue uno de los proyectos de formación planetaria más exitosos de la Comunidad Galáctica y ha sido durante mucho tiempo un punto de referencia de planificación en otros sistemas estelares, que se utiliza para el desarrollo de colonias humanoides. Explicando en otras palabras, una gran cantidad de lo que se tiene que hacer artificialmente en otros planetas, lo tienen aquí naturalmente, y eso no tiene precio, porque si algo le sucede al planeta se recupera por sí solo, sin ninguna interferencia. Es un planeta con vida propia.

[Video 90](#)

[Respuestas de un extraterrestre de Andrómeda - vídeo noventa - 21 de septiembre del 2012.](#)

Mythi, hay rumores de que una operación naval que implica EE.UU. y China, está en camino de destruir una base de reptilianos hostiles en la región del Pacífico. Es eso verdad?

- Amigos, voy a ser enfático en esta respuesta. Como ya lo he mencionado en otras ocasiones, las "fuerzas navales" no tienen nada en absoluto para atacar una base donde sea que esté. Una nave espacial de servicio como la nuestra y cualquiera nave Arcturiana solitaria podría destruir una flota completa de sus naves con facilidad, sin sufrir un solo rasguño. Sus gobiernos lo saben perfectamente porque los misiles son neutralizados apenas se liberan. Incluso si uno de sus misiles nucleares alcanzaría una de nuestras naves espaciales, ni siquiera arruinaría la pintura. En cuestión de minutos el fondo del océano estaría lleno de chatarra retorcida. Todavía no entienden que nuestros sistemas de ataque y defensa son miles de veces más rápidos en respuesta a cualquier acción que sus misiles, balas, rayos láser, o cualquier fracción de tiempo que ustedes se imaginen en redactar una acción ofensiva. Nuestros campos de fuerza son totalmente impenetrables a su tecnología básica actual. Esta es la peor historia de

desinformación que podían inventar. Aquellos que creen en una historia así serán los que se dejarán manipular hasta el final, los ignorantes completos. Si una nave espacial de un reptiliano participaría en esta farsa, pueden estar seguros que perderían incluso el derecho a la licencia colonial en Marte, entre otras sanciones, incluidas las restricciones en el uso de la red de portales de transporte de la CG. Los reptilianos son mucho más inteligentes de lo que piensan. Ellos nunca se han enfrentado a una decisión de la CG en beneficio de cualquier acuerdo que hayan hecho con sus elites. Si algo sucede, será un teatro de aviones no tripulados o de holografía orquestado por sus propios gobiernos. Ya han sido advertidos de la orden de "no injerencia en el planeta" en estos tiempos críticos de cambio. Estamos aquí para ayudar a esta colonia, si fuera como para dominar y tomar posesión, esta colonia no existiera ya desde hace mucho tiempo. Les hablé varias veces sobre estos falsos ataques bandera involucrando a los extraterrestres por lo que les toca a ustedes, que ya despiertan a la realidad, tratando de difundir esta verdad a todos los que escuchan. No acepten que sus compañeros sean engañados por una estafa como está, totalmente inverosímil. Esta será mi última advertencia sobre este tema.

Mythi, nuestra elite ya tiene tecnologías para construir naves como los reptilianos?

– Miren, sus gobiernos han trabajado en un montón de re-ingeniería de naves espaciales capturadas o que se hayan estrellado, pero sólo lograron un par de cantidades de materias primas requeridas después de algunos acuerdos con los reptilianos. Sabemos que su gobierno tiene algunas tecnologías con anti gravedad en uso, pero necesitan sistemas de control mucho más allá de los llamados "superordenadores" que todavía se utilizan. La integración de la nave espacial está programada a través del nivel molecular, todo está integrado. La tecnología de la ingeniería molecular cuántica esta mucho más allá de las posibilidades de la ciencia en su etapa actual. No tiene sentido poner un dispositivo anti-gravedad en un avión construido de acuerdo a su tecnología, para la maniobrabilidad, la velocidad, la inercia, etc. ., hará que sea imposible que sirva para algo útil, excepto para levantar pesas. Es como si los antiguos romanos hubieran tenido éxito con un motor de sus helicópteros actuales para ponerlo en un carro antiguo, simplemente no es lógico. Hay algunas unidades de aviones detectados por Pleyadianos que vuelan con anti gravedad, pero dependen de combustible y turbinas para lograr la velocidad y maniobrabilidad, es decir, las unidades son casi convencionales, pero con empuje. Como se percibe, es imposible llegar a la ingeniería de una nave espacial interestelar a través de la tecnología actual.

- Amigos, vean su sol, como dije hace unos días, el planeta podría recibir más energía de la que puede manejar en el contexto actual. Comprueben los movimientos de sus militares y los gobiernos. La respuesta de su sol a las fuerzas canalizadas a través de túneles gravitacionales que conectan todos los cuerpos celestes con el centro de la galaxia está aumentando de manera exponencial, y su "fuerza del campo geomagnético" se está desvaneciendo de forma inversamente proporcional respecto al cambio en la polaridad que será inducida en el núcleo de la Tierra durante esta inversión en el plano ecuatorial Galáctico. Varias naves Krulianas y varias otras razas están monitoreando el sol, pero con ningún plan de interferencia debido a que estos cambios son necesarios para mejorar el sistema en su conjunto. En este momento, interferencias destinadas al planeta Tierra únicamente pueden retrasar el desarrollo del propio planeta y retrasarían el desarrollo natural de otros planetas que intervienen en el sistema. Los intentos para reducir al mínimo las consecuencias para esta colonia tendrán que ser de fabricación local, para no interferir con el resto del sistema. Nuestras órdenes son evitar, a toda costa, que esta colonia no sobreviva. Así que cuando llegue el momento de acción, todos los sobrevivientes, independientemente de su origen étnico, pueden contar con nuestra asistencia directa. En caso de que suceda un "corte de energía y comunicaciones", si es que suceda, alguna vez se han preguntado cuáles serían sus opciones para mantener a sus familias por unos meses sin ellos? En este caso, puede que tengan que pasar el próximo año sin energía ni comunicaciones;.. por lo tanto, no cuesta nada, más allá de su supervivencia, piénsenlo y sean prevenidos. Como ya hemos hablado de ello varias veces, creo que ya no voy a tener que hablar de ello de nuevo. Otra cosa que ustedes, amigos tendrán que tomar en cuenta, es que es mejor pasar un poco de hambre afuera que tratar de sobrevivir en los campos de refugiados de sus gobiernos. Los planes para estos campos son extremadamente maliciosos. No crean en promesas falsas. Sobrevivan hasta que finalmente podamos interferir de alguna manera. Tengan la seguridad de que van a ser ganadores, de una forma u otra, serán libres para una nueva sociedad más justa. Sus descendientes tendrán un lugar mucho mejor para vivir y desarrollarse, y las fuerzas de opresión que reinaron hasta ahora definitivamente serán separados del planeta. Imagínesse la importancia de ser parte de esta ocasión histórica. Todos los que se reencuentran con los seres azules serán recibidos como los nuevos colonizadores del planeta y estarán preparados para el regreso para continuar con la nueva sociedad, ahora con un nuevo ADN. Regresarán para ayudar a los que iban a recibirlos y crearlos para este nuevo nivel de generación 1. Todos desempeñaran su función; todos ellos, los elegidos, estarán involucrados con el futuro de una nueva raza.

Video 91

Respuestas de un extraterrestre de Andrómeda –Video noventa y uno- 25 de septiembre del 2012.

Mythi, nos iluminas sobre el significado de la vida, el significado de ser inmortal, ¿cuál sería el objetivo final de toda esta evolución... todos se convierten en dioses, y nos sentamos a contemplar y a crear universos?

- Ves, esta pregunta es una interesante reflexión. En decenas de miles de años, ustedes, amigos, se estarán preguntando lo mismo y van a entender posiblemente mejor las posibles respuestas. Cibiéndonos a nuestro universo actual puede arrojar algo de luz. Un día, ustedes también serán parte de la creación activa, la creación de nuevas colonias de seres primitivos, dando su ADN para que tengan la posibilidad de desarrollo, dando todas las directrices iniciales y verlas crecer como semillas de su raza. Ellos los considerarán "dioses". Se reproducen desde el nivel 6 hacia arriba, crean colonias para colaborar en el desarrollo de nuestro universo, los cuales vamos a dejar sólo después de completar todos los ciclos necesarios, incluyendo los ciclos como creadores de mundos. También serán incubadoras de otros planetas en otras galaxias y sus distantes, y la raza humana de los terrícolas se extenderá cada vez más a través del universo con tantas otras razas, sembradas por otras culturas. La percepción de lo "divino" depende del punto de referencia de la concienciación del observador. Una raza inferior que recibe las bendiciones de conocimiento, orientación y cruces con seres procedentes de las estrellas, reverenciará estos maestros como dioses, y tratará de vivir de acuerdo con la orientación recibida. Sociedades hasta el nivel 3 no se les permite actualmente desarrollar nuevas razas humanoides híbridas sin la supervisión directa de sus propios mentores tempranos, por lo que el control de los genes es relevante al original, la corrección de posibles adaptaciones generadas por varias generaciones en ambientes controlados. Todos los ADN en todas las hibridaciones llegaron a ser presentados en las correspondientes Comunidades Galácticas para cualquier referencia en el futuro. Anteriormente, cualquier raza promovía colonias con cruces con las sociedades nativas y esclavos creados, peones y sirvientes. No había control, se cometían muchos errores y se crearon muchas razas malas. Antes de la creación de Comunidades Galácticas reguladoras, muchas razas creadas al azar no funcionaban muy bien, se volvieron inestables al crear cambios inesperados de sí mismos. Estos procedimientos crean sociedades con anomalías genéticas, a veces con características avanzadas, pero con desviaciones de la personalidad y el comportamiento, generadas por los efectos secundarios de su propia creación. Así que ahora, cualquier otro híbrido humanoide que se crea para una nueva colonización materna debe ser analizado y certificado por las sociedades más avanzadas que normalmente participan en la creación inicial del ADN que se va a transferir. Puede parecer un poco complicado pero es un sistema que ha funcionado muy armoniosamente. Una vez más, en el caso de la Tierra, por ser un "reformatorio", muchas de estas razas con problemas fueron traídos aquí como un último recurso para intentarlo en un desarrollo aislado. Este proceso natural de filtración significó que las sociedades pasan aquí por más problemas que la mayoría de las otras sociedades de otras colonias en planetas. Por lo tanto, todos los que pasan de nivel aquí, merecen una consideración seria como una nueva raza, ya que son los supervivientes forjados por sus propios méritos.

Como esta pregunta se va a hacer con certeza, voy a responderla ahora; los reptilianos no son humanoides, y todos los intentos de híbridos entre ellos y humanoides no funcionaron. Siguen intentando, ya que su gran deseo es crear sociedades que pueden ser considerados humanoides y de allí pasan a participar en la colonización de los humanoides a través del universo. Es poco probable, pero es de esperar que pasará un día porque el deseo de ser un humanoide es un loable deseo de todos modos.

En respuesta a otra pregunta que me pasó CB, no, no es una raza de reptilianos la que vive aquí desde la época de los dinosaurios. No hay una raza de reptilianos inteligentes desarrollado localmente que comparta esta colonia humanoide, los únicos reptiles que ya conocen son los de su fauna y los que llegaron en naves espaciales.

- Algunos de ustedes todavía están haciendo conjeturas muy pintorescas de dimensiones sin brazos que "otras dimensiones" son únicamente otros puntos de observación. Pronto todo el mundo se dará cuenta de que hay mucho que hacer en la tercera dimensión, que cualquier detalle de una cuarta dimensión es totalmente irrelevante y sin ningún uso práctico, ya que no es la misma realidad que vivimos aquí en nuestro universo "escasamente poblado". Entiendan un principio importante: el más poblado es nuestro universo, será el desarrollo más rápido de todos en su conjunto. Pueden pasar de 3000 a 5000 años en el nivel 1 y estar preparados

para pasar 2000 a 3000 años en el nivel 2, 3000 a 5000 años en el nivel 3, de 5.000 a 6.000 años en el nivel 4 y así sucesivamente. Estos períodos comprendidos entre los niveles disminuirán apreciablemente en la medida que nuestro universo esté más poblado. Pero de todos modos, es mucho mejor pasar 6.000 años en el nivel 4 que 3000 años en el nivel 1... Hay sociedades que tienen más de 20.000 años en el nivel 1 por problemas relacionados con sus propias doctrinas. Cuando ustedes serán capaces de ver y entender todas las formas que han de ser recorridos hasta llegar al nivel 9, van a entender el significado de todo lo que he hablado en estos dos años.

- En la actualidad, aproximadamente el 20 por ciento de la población habrá cambiado posiblemente sus frecuencias junto con la frecuencia del planeta. He dicho que hasta el 32 por ciento podría ser resguardado bajo tierra en los refugios subterráneos destinados a este fin. No necesariamente tienen que ser de nivel 1 los que pueden ser llevados a los refugios. Miren, lo importante es que hay miles de niveles 1 a la espera de encarnar en este planeta ahora para la próxima generación. Son espíritus de otras razas que van a participar en el desarrollo de esta nueva sociedad de los terrestres. Entendemos que en el fondo, todos somos hermanos para siempre. Los refugios están siendo finalizados. CB nos ha ayudado a opinar sobre los puntos esenciales que deben tener refugios para albergar a ciertos grupos étnicos y no debería causar grandes perturbaciones en los diferentes hábitos alimenticios y costumbres. Muchos informes han sido remitidos a complementar los informes de los Pleyadianos que viven entre los segmentos de su sociedad.

- Las bases de operaciones son un asunto diferente a las bases de refugios; los refugios no tienen conexión con ninguna base de operaciones. Muchas bases ya están selladas, en algunas se mantendrá el personal de mantenimiento. Sólo la gran "base de la antártica" estará activa para dar cualquier apoyo a las naves espaciales en servicio.

- Los informes de los Pleyadianos con respecto a los planes operativos específicos es asunto entre ellos y la comunidad galáctica, cuando algún tipo de acción es de carácter general, que implica que todas las flotas participen, puedo anticipar los asuntos para ustedes. Los Pleyadianos serán responsables de la descontaminación de las centrales nucleares cuando y si las cosas lleguen a un estado crítico. Esto se hará, no para ayudar a sus gobiernos, sino a la gente y para la protección de la vida silvestre que queda en el planeta.

- El cambio de polos está sucediendo. Con la cada vez más cercana alineación, la declinación del eje del planeta seguirá la "dirección del vector resultante" del flujo de energía recibida desde el centro gravitacional de la galaxia, en contra de la inercia de la masa en rotación del planeta. Esto ya está sucediendo, se puede acelerar por algunos días por las grandes emisiones de protones procedentes de su sol, ya que esto deforma el campo magnético de tal manera que obliga al núcleo a girar en el magma líquido. El núcleo, siendo pesado, tiene una especie de rotación giroscópica; que se esfuerza por mantener la posición relativa original debido a la gran masa inercial, pero no puede mantenerse al día contra las fuerzas gravitacionales mucho más potentes. Puede suceder en cualquier momento. No puedo hablar sobre las fechas exactas como he explicado, pero va a pasar en estos días restantes del año. Mira, el problema inmediato es la liberación de la presión interna en el planeta y no el eje de declinación. La declinación del eje magnético no es un problema, excepto para sus satélites y navegación, el problema es la migración de los polos geográficos a la nueva posición del eje de rotación con respecto al Sol, pero este cambio será más lento. Tengan la seguridad de que todo lo que tiene que ocurrir ya estará previsto en la ley natural del orden universal, y el planeta sobrevivirá, igual que esta colonia. Ustedes no van a estar solos.

- Siguen ahora algunas de las preguntas sin respuesta, aprovechando las de nuestro amigo Thomas. Las grandes diferencias en los grupos étnicos en su planeta son el resultado de muchos grupos de diferentes niveles de conciencia que fueron manejados aquí. Una gran mezcla de grupos étnicos avanzados con algunos muy ignorantes. Las desviaciones de personalidad e injusticias son un campo más fértil para los más favorecidos. Entre mejor y más cómodamente viva una raza aquí, mejores serán las posibilidades de que no evolucione en un planeta con tantas desigualdades sociales, debido a que la responsabilidad con respecto a los grupos étnicos desfavorecidos debe ser una prioridad para un verdadero intento de estabilizar el aura del planeta. La comodidad debe estar conectado directamente a la conciencia, si alguien fue bien nacido y vivió de manera irresponsable, disfrutando de su condición actual con una vida abundante, independientemente de un igual, que tiene pocas posibilidades de mantenerse con vida, luego, no volverá por varias encarnaciones como un atleta o rico para cometer los mismos errores. Este no es un castigo de Dios, no; se trata de una mala conducta que tú te creaste a ti mismo. Cuanto mejor naces como humanoide, mayor es tu responsabilidad con los menos afortunados. La riqueza, la belleza, el

atletismo, la salud, estos son pruebas más importantes de lo que crees. Muchas personas fracasan cuando llegan a estos puntos, muchos pierden muchas encarnaciones hasta que desarrollan el equilibrio de la conciencia necesario para darse cuenta de lo que es correcto y lo que es superfluo. Se puede ver que las personas que viven más tiempo, son los que viven en regiones en las que su comida no contiene conservantes y venenos que aumentan las ganancias de sus industrias. Los que se encuentran muy bien, siempre quieren más, incluso si toman un poco más de los que no tienen casi nada. Muchos reciclan la miseria y la ignorancia de su propia gente para mantener el control y el poder. En un nivel 1de la sociedad estas discrepancias tienden a desaparecer, la conciencia va a tomar las riendas del desarrollo social y habrá un gran respeto por sus compañeros, hasta el más humilde. Los derechos humanos no tienen que ser escritos en papel, deben nacer en la conciencia de cada uno y ser parte del tercer ojo, ese mismo que observa y integra tu alma al universo, el que estará a tu alcance así.

- Amigos, tomen un enorme cristal de cuarzo, uno de una tonelada... rompanlo hasta que se convierta en polvo. Si nos fijamos en el polvo bajo un microscopio, podrán ver las miniaturas del cristal de una tonelada, idénticos, e incluso las piezas más pequeñas tendrán las mismas características piezoeléctricas, similar al grande, en las proporciones adecuadas de poder. Somos los bits, que tienen las mismas características que nuestro creador, pero aún estamos muy pequeños. Cuanto más nos unimos, mayor es el cristal que vamos a formar juntos.

[Video 92](#)

Amigos de nuestro canal y Youtubers, bienvenidos.

[Respuestas de un extraterrestre de Andrómeda - vídeo noventa y dos - 15 de octubre de 2012.](#)

- Amigos, tengo una noticia que, dependiendo del análisis de la exactitud de los hechos por parte de la Comunidad Galáctica, puede cambiar el curso actual de los acontecimientos. Una facción de sus elites en disidencia logró ponerse en contacto con la dirección de la "flota de los Pleyadianos" que se encuentra en el planeta y están tratando de manejar otra solución para el planeta. No están de acuerdo con los planes de la otra facción elitista para eliminar gran parte de la población, y están tratando de firmar algunos acuerdos de conducta con la Comunidad Galáctica. Incluso si se realizan estos acuerdos y los planes de la otra facción se neutralizan, no representarán el planeta como líderes; serán tratados como parte de la población. Cualquier reorganización social que entrará en vigor en el planeta después de la implementación de un nuevo contexto será consignado para su aprobación al Consejo de la Comunidad Galáctica. Están solicitando la intervención directa de la Comunidad Galáctica referente al control de los desastres naturales que se esperan, el control de grandes emisiones solares que están a punto de ocurrir en cualquier momento por el enfoque del sistema de Nibiru, el control de la presión interna en el planeta que está a punto de causar un gran cataclismo, la minimización de los efectos climáticos generados por la inversión de los polos debido a que el hemisferio galáctico se acerca, y la neutralización de las acciones militares de la "facción contraria." Para ello, se darían planos detallados de todas las acciones previstas, y todos los depósitos y laboratorios secretos que componen la organización actual de la élite mundial. La dirección de la Comunidad Galáctica va a examinar todos los detalles relativos a esta consulta para dar un consejo. Esta es una decisión que generaría una gran cantidad de trabajo a la Comunidad Galáctica en la administración de esta colonia, ya que iría contra los eventos naturales que deberían filtrar la nueva colonia. Este filtrado duraría el tiempo que tomaría hasta que todos los de "nivel cero" se transfieran por muerte natural a sus nuevos lugares de asentamiento. Será difícil obtener un dictamen de la junta directiva de la Comunidad Galáctica con tan poco tiempo restante, por lo que no cuenten mucho con esta posibilidad. Sus elites tardaron mucho tiempo para decidirse a solicitar dicha asistencia, y esto podría hacer fracasar la ejecución de cualquier plan en este tiempo restante. Personalmente creo que la Comunidad Galáctica no asumirá la responsabilidad de cambiar el curso natural de los acontecimientos, ya que tendrían que asumir la administración directa de la colonia debido a la falta de liderazgo adecuado en el momento de la transición. En este caso, se pueden imaginar lo que puede suceder cuando los extraterrestres comienzan a interactuar con sus diversos grupos étnicos? Por esta razón, creo que no hay mucho tiempo para planificar una acción global de esta magnitud. Pero como la Comunidad Galáctica tiene recursos virtualmente ilimitados, todo puede pasar. Cualquiera de las posibilidades será un gran cambio para toda esta colonia de terrestres. Estén preparados para que nos ayuden en este proceso si esta opción llega a pasar. Vamos a necesitar todos los voluntarios posibles para ayudar en esta interacción con 7 mil millones de personas. La lista de coordenadas recibidas de CB contiene sólo 250 personas que posiblemente nos ayuden, si es que suceda, necesitaremos muchos más para ayudar en esta gran misión.

- Ahora voy a responder algunas preguntas acumuladas.

Mythi, la NASA está anunciando la llegada de un cometa súper brillante, llamado 2012S1, que debe pasar por el sistema solar en noviembre de 2013, esto, será Nibiru?

- No, no es Nibiru. Algunos grandes cuerpos súper brillantes son realmente cometas u otros objetos. Interactuará con el sistema como cualquier cometa grande o "cuerpo errante". Son muy brillantes debido a un proceso natural de fusión fría siendo su campo de energía, lo mismo sucede en los soles de Sirius, Rigel, entre muchos otros. Campos de fusión fría son totalmente diferentes al contexto de la emisión de luz de su sol, que es causado por la reacción atómica. No se preocupen por las grandes luces; varias cosas importantes deberán suceder y ser vistos hasta que puedan ver algunas pasando por allí. Como ya he dicho, voy a dejarlos saber cuando el "sistema de Nibiru está llegando, para poder ser visto por todos.

Mythi, ya que eres un científico de la conducta, quería tu opinión profesional sobre este tema. Mat Q - "Puesto que los seres humanos han evolucionado durante por lo menos 14 mil millones de años en todo el universo y la reproducción requiere al sexo opuesto, ¿considera que la homosexualidad es antinatural y un trastorno psicológico y si es así va a ser tratado como todos los otros trastornos y eliminado en el futuro y en la nueva sociedad " .?

- Mat, la homosexualidad no es una enfermedad, es un estado mental. Muchos detalles pueden hacer que se manifieste este estado de ánimo. A menudo sus manifestaciones provienen de experiencias en la encarnación anterior o en la primera infancia, donde los traumas fueron impresos en la memoria subjetiva. Guerras, donde "los hombres" tenían el deber de participar; abusos sufridos en niños y niñas, socios dominantes y violentos, problemas entre los padres, miedo a no ser correspondido o el miedo de no poder acreditar su condición a su pareja sexual del sexo opuesto, muchos factores pueden haber influido en el estado de ánimo. Este estado de ánimo se ajustará, cuando el individuo pueda asumir su identidad, y que sólo él puede ajustarla con el tiempo y la propia experiencia. Curiosidad homosexual también es una forma de autoafirmación, y quién necesite esta experiencia, llegará a conocerse mejor a sí mismo de alguna manera. Toda la experiencia física que es el resultado de un deseo de aprender más, es la mejor manera de auto-ajuste dentro de sí mismo. Cada individuo tiene sus propias características, heredadas o no estos factores; cada uno los resuelve de acuerdo con su propia voluntad. Lo importante es que todo el mundo pueda ser entendido, respetado y querido, cada uno con sus diferentes necesidades, para lo cual la sociedad necesita ser realmente compuesta de seres libres. Por supuesto, en las sociedades de nivel uno, estos problemas sociales dejarán de existir, como no habrá causas, el efecto dejará de existir con el tiempo.

Mythi, Tina te pregunta, ¿existe el matrimonio en el universo o es sólo una invención de las religiones, hecha por gente aquí en la tierra? ¿Existe un lazo especial para el amor de hombre y mujer en el universo o en otro planeta? ¿Estás casado?

- Tina, todos los humanoides, comenzaron sus colonias de la misma manera; la reproducción es una forma peculiar de todos. El matrimonio en sí mismo es una invención de su planeta, pero el hecho es que la vida en pareja es casi una constante también para otras razas humanoides. Si se deciden a vivir juntos para procrear o estar simplemente juntos, se lo comunican a sus familias y se juntan entre sí. No hay complicaciones legales adicionales a las que aplican aquí en tu sociedad. Tengo una chica en mi planeta, pero todavía no vivimos juntos, debido a mi ausencia constante. Tal vez algún día.

- Belfoth, sí, todas las antiguas estructuras, templos, cuevas, pirámides, monolitos, etc. eran dones dados por equipos de astronautas a las civilizaciones del pasado aquí en el planeta Tierra..

Mythi, Michael pregunta si es cierto que los soldados estadounidenses han encontrado en una cueva en Afganistán una vieja Vimana de 5.000 años de antigüedad y que 8 soldados de EE.UU. están desaparecidos. Se dice que el dueño de esta Vimana era un profeta de nombre Zora Aster.

- Michael, lo que se llama "vimanas" son dispositivos de transporte pequeños, que fueron presentados a los que difundieron las filosofías de la vida dadas a las tribus por ciertas razas. El funcionamiento de estos "vimanas" era acondicionándolas molecularmente al tacto específico de "dotados" y no funcionan con cualquier otra persona. Por lo tanto, después de la muerte de los propietarios dejaron de ser útiles y se dejaban en cuevas o tumbas. Se trata de unidades con tecnologías que pueden causar efectos negativos si son desmontados por personal no calificado. Se pueden encontrar muchos rastros de tecnología extraterrestre por el planeta, en Rusia hay armas de energía de rayos defensivas enterradas durante siglos, si son desmontados por personal no calificado pueden causar graves consecuencias para toda la región.

Mythi, Leo te pregunta, ¿por qué se dice que querer ser humanoide es loable? Que es lo que nos hace tan especial? Además, por qué no pueden otras razas colonizar otros planetas desde el principio como nosotros? Estoy un poco confundido ¿son diferentes a nosotros espiritualmente?

- Esta es una pregunta interesante. Los descendientes de los reptilianos y los insectos son totalmente diferentes físicamente de los humanoides, pero no sólo en lo físico. Sus espíritus también se desarrollan a través de la cuarta dimensión a su encarnación en planetas de la tercera dimensión, pero el desarrollo es diferente. Ellos no tienen el mismo tipo de sentimientos, sus prioridades son diferentes. En el caso de los descendientes de los insectos, se llevan casi 10 veces más tiempo para alcanzar los niveles de frecuencia de humanoides. Los reptilianos, sin contar con los instintos primordiales de afecto y familia, también toman hasta 7 veces más tiempo que los humanoides para pasar los niveles. Por esta razón quieren la capacidad de incorporar sentimientos de humanoides a sus cerebros de sangre fría, para aumentar la velocidad de desarrollo. Cuando las sociedades de estas razas, alcanzando el nivel 10 de la tercera dimensión, se moverán a la cuarta, junto con los humanoides, no habrá más diferencias. El problema es llegar allí. Los humanoides estamos lejos de ser perfectos, cometemos muchos errores para aprender algo, somos demasiado orgullosos para admitir nuestros errores, y somos muy heterogéneos en cuanto a la cultura, pero también tenemos nuestros sentimientos desarrollados, lo que genera una interacción más efectiva entre nuestras colonias por todo el universo. Esta es una característica de los mamíferos en general, no sólo de los humanoides, la diferencia es que hemos activado nuestro cerebro y podemos pensar, filosofar y desarrollar tecnologías, cuando el resto de los animales no. Pero los instintos primarios están presentes en todos los mamíferos de sangre caliente. Un perro puede adoptar un gatito como su descendencia, un cocodrilo nunca adoptaría una tortuga, pero siempre será un buen aperitivo para él.

[Video 93](#)

[Respuestas de un extraterrestre de Andrómeda - vídeo noventa y tres - 28 de octubre del 2012.](#)

Urosh pregunta, Mythi ¿qué pasa con este objeto que están lanzando al volcán Popocatepetl ¿

"- Amigos, esta es una sonda Arcturiana, de control de presión que interactúa con las calderas cerca de la superficie. Las sondas son grandes, con más de 3, 000 pies de largo. Ahora se están colocando en todas las grandes calderas que están haciendo erupción por una posible intervención, "si" la Comunidad Galáctica así lo decide. Estas sondas estarán en alerta para su posible utilización, si el consejo decide intervenir y minimizar los procesos tectónicos. Se utilizaron sondas similares en las Islas Canarias y otros súper volcanes para evitar el colapso hasta el momento. Esta sonda fue filmado por un posible error de logística de algunos tripulantes Arcturianos, ya que suelen ser liberados durante las erupciones con grandes emisiones de humo cuando pasan desapercibidos. Como están viendo, los movimientos tectónicos comenzaron a intensificarse en las últimas semanas y la actividad volcánica está aumentando a la par. Cuando la presión supera la inercia de las placas y empiezan a moverse, ellos sólo se detendrán después de que toda la presión se estabilice en un nuevo contexto de adaptación. Sólo la tecnología Arcturiana podría minimizar estos efectos, dejando tiempo para evacuaciones más eficaces, dándole así tiempo a la Comunidad Galáctica para asumir la responsabilidad del planeta en este período de cambio. Con respecto al Sol, muchas naves de los Krulianos y de Sirio están monitoreando su comportamiento, pero, como he explicado anteriormente, poco se puede interferir debido al comportamiento del hemisferio galáctico del sol, este cambio será necesario por los cambios físicos y climáticos en todos los planetas de este sistema solar, no sólo en la Tierra. Intervenir en favor de la Tierra excluiría otras consecuencias necesarias para la evolución de otros planetas.



Mythi por qué el Ártico está casi descongelado y la Antártida está aumentando considerablemente su área de hielo?

– Bueno, esto es una reacción típica de la inestabilidad causada por la "descongelación artificial" de la región del norte por sus gobiernos, generando demasiada humedad, causando tormentas violentas con inundaciones en regiones específicas y la creación de grandes huracanes en otras, por la convergencia de masas de vapor con diferentes temperaturas. Todo el vapor acumulado artificialmente en su atmósfera crea un alto volumen de condensación en las zonas frías del planeta, que es el caso en la Antártida. Para hacerlo fácil de entender, si en su cocina dejan las puertas del congelador abiertas durante jornadas, estará lleno de hielo, condensado a partir del vapor disponible en el aire. En el caso de la Antártida, es el congelador abierto en el planeta.

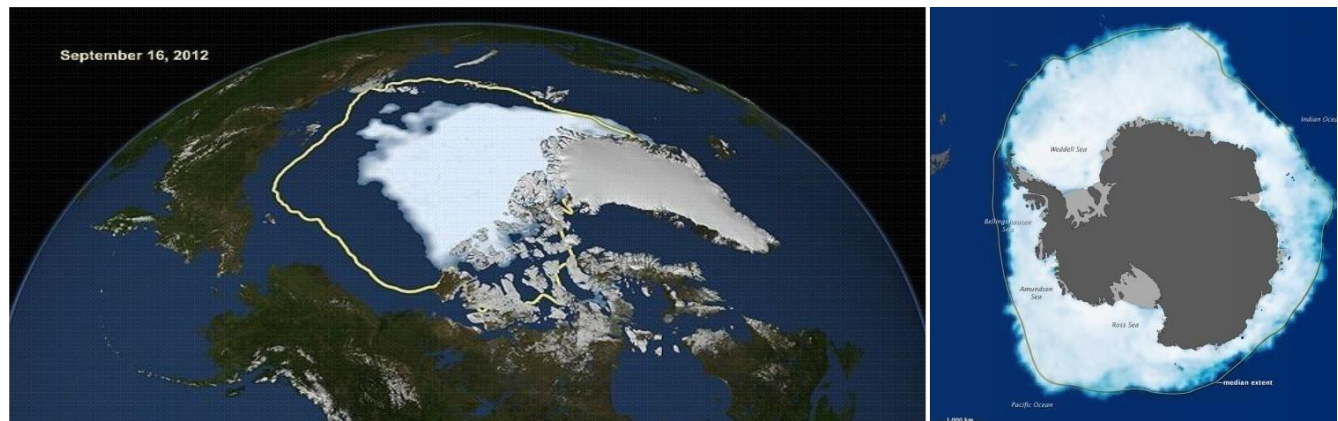

Como habíamos acumulado muchas más preguntas acerca de esto, vamos a incorporar esta respuesta dada por Mythi como parte de este conjunto de Vídeos.

Mythi, algunos científicos confirman que hubo explosiones nucleares o algo así en la región en la que se encuentra hoy la India. Hay hogares y esqueletos desenterrados en los sitios arqueológicos con altos niveles de radiación. ¿Cómo pudo pasar esto?

- Bueno, hubo muchas batallas antiguas aquí en el planeta al que reclaman hoy en día como "suyo". Desde hace unos 600.000 años, de lo que sabemos, han habido al menos 20 batallas por el control del planeta Tierra entre las diferentes razas. En todas estas antiguas batallas, se utilizaron misiles con energía nuclear. Las armas atómicas fueron erradicadas después de la sustitución por haces de alta energía bajo el consenso de la Comunidad Galáctica. Nuestra Comunidad Galáctica es una de las más nuevas del universo; esta parte del universo se consideraba descontrolada entonces. En la región señalada había un gran asentamiento colonial. Su ADN proviene de una sociedad cuyo nombre en inglés suena como "Apaam" del planeta Skanda en las Pléyades, que es también un planeta de gran abundancia de agua. Cuando el asentamiento llamado "Rama" estaba en su apogeo, hace unos 12.000 años, hubo una gran invasión de una raza reptiliana anfibia de un planeta en órbita alrededor de Sirio B, que quería el derecho de reclamar toda la región. Estos reptilianos habían usado la región como un coto de caza

desde hace más de 500.000 años, cuando todavía no existían asentamientos de humanoides aquí. Los Atonianos de Andrómeda que estaban aquí, se hacían cargo de su propia colonización, detectaron a la flota de reptilianos y notificaron a los Apaamis, que vinieron en defensa de su colonia y había una gran batalla. Una gran nave nodriza de reptilianos disparó armas atómicas, destruyendo casi toda la colonia. Durante la batalla, los pocos vehículos espaciales Atonianos que estaban en el planeta, se unieron para fortalecer la flota Apaami, y las dos flotas juntas repelieron los reptilianos de nuevo a Sirio B. Varias naves Apaamis y reptilianas fueron derrotadas y explotaron, añadiéndose a la destrucción de partes de la región. Después de la batalla, muchas de las áreas fueron enterradas para reducir la radiación y todas las piezas de las naves espaciales se las llevaron. Los restos de la colonia que se refugiaron en laberintos subterráneos, se trasladaron más tarde fuera de la localidad y fundaron otra ciudad. Con un poco de perseverancia, los arqueólogos encontrarán piezas de estas naves, y muchos cuerpos de reptilianos, enterrados en esta región.



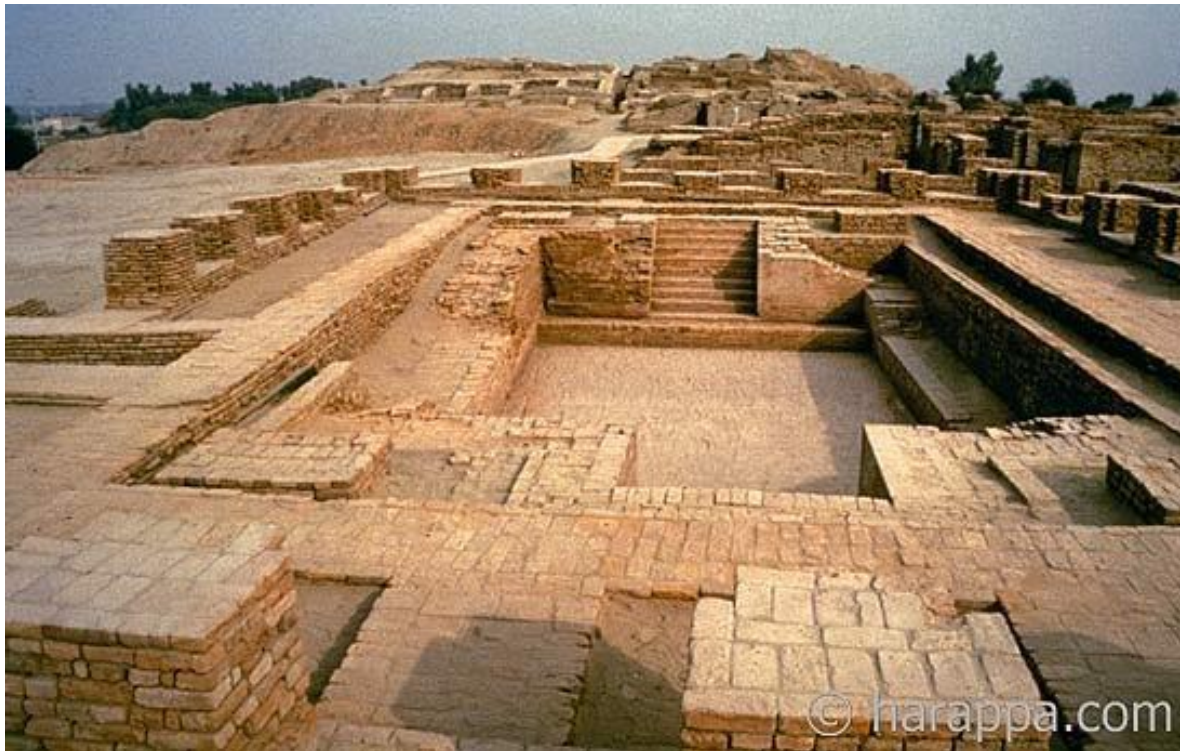

© harappa.com

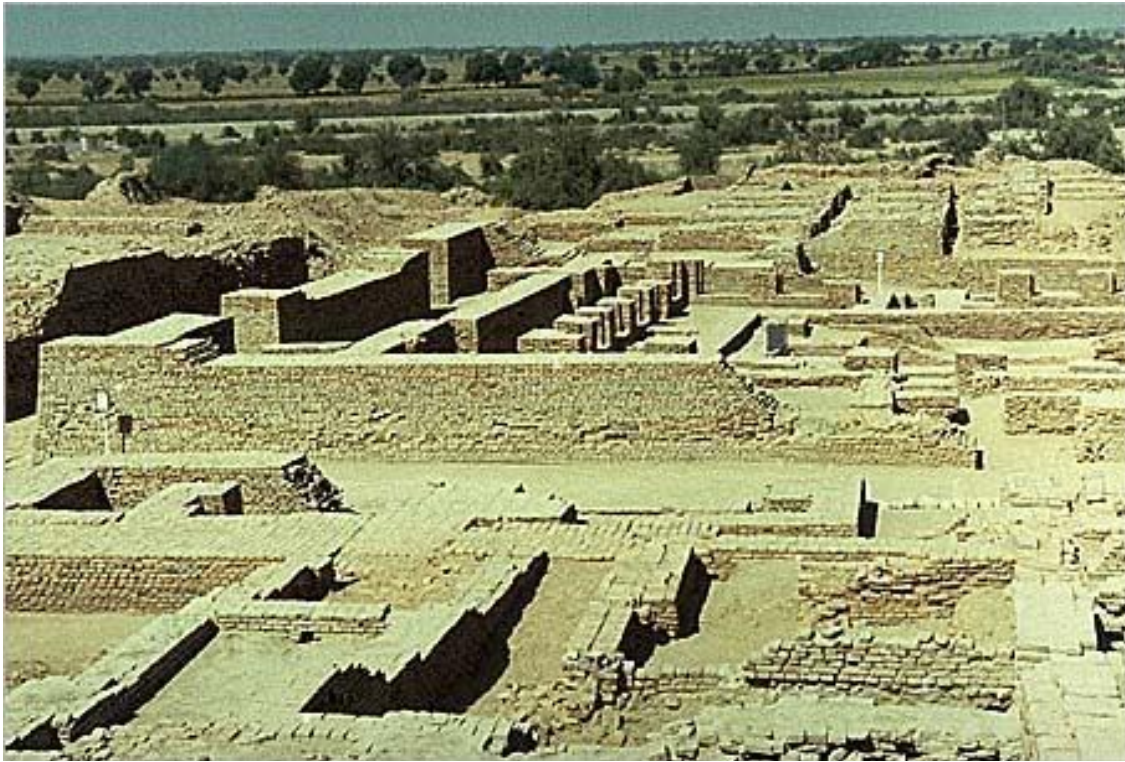

Mat pregunta, ya que la “divulgación extraterrestre”(disclosure) se dará dentro de un corto período de tiempo, cuáles serán las medidas que la Comunidad Galáctica considera aplicar en este lugar para contrarrestar y controlar cualquier comportamiento hostil que probablemente pueda ocurrir cuando las civilizaciones extraterrestres avanzadas se den a conocer. Todos los habitantes de este planeta han vivido una realidad falsa durante tanto tiempo incluyendo y no limitándose solo a la cobertura de la vida extraterrestre. Cuando miles de millones de seres humanos despistados lleguen a averiguar que los extraterrestres son todos muy reales y vengan, literalmente, a toda prisa gritando, cómo lo hará la Comunidad Galáctica para contener la situación o piensas que será una reflexión para después de que hayan ocurrido los eventos prospectados?

- Mat, en el caso de un contacto globalizado, se toman muchas medidas para evitar más problemas. Nuestra flota cuenta por ahora orgullosamente con 520 voluntarios y más de 200 amigos y familiares de los voluntarios que están dispuestos a ayudar en esta transición de acuerdo a la lista remitida recientemente por CB. Un gran incremento de las posibilidades que nos hace un excelente enlace entre las comunidades en las que podemos actuar. Pero voy a explicar que otras técnicas pueden ser utilizadas. Tenemos sistemas que pueden simplemente reducir drásticamente los reflejos musculares del cuerpo sin alterar la capacidad mental o intelectual de toda una comunidad y hacer que los atacantes se vuelvan oyentes, por lo que tenemos tiempo para explicar el contexto de los acontecimientos sin ningún tipo de hostilidad contra nuestro pueblo. Esta acción se realiza sólo cuando no hay otra forma de asistencia posible. Es para vencer a una persona, que se esta ahogando, tratando de salvar su vida, en el caso contrario, ella te llevará al fondo, por estar fuera de control emocionalmente. Estas técnicas funcionan bien en los seres humanos que gozan de buena salud, pero con la cantidad de seres con problemas de presión arterial y otros problemas cardíacos y renales en sus comunidades, evitaríamos al máximo esta acción que les podría causar cualquier agravamiento de estos problemas. Otra técnica consiste en proyectar una conciencia colectiva de que somos amigos y causar una sensación de amistad incondicional, pero eso no tendría mérito para que puedan ser considerados listos para una relación lo suficientemente madurada como para ser parte de la Comunidad Galáctica, como miembros totalmente independientemente desarrollados. Algunas cosas tienen que ser probadas y experimentadas para que puedan tener validez real. Durante miles de años sus élites gobernantes trataron de mantener a su gente bajo control a través de las religiones, las creencias subconscientes y el folclore, y todavía lo hacen hoy en día con los anuncios subliminales en todas partes. Todo se impone, lo que incluye pensamientos, hologramas, mensajes subliminales de cualquier tipo, es una forma de sometimiento, y no valida la concienciación de una colonia. Aquí en la Tierra muchos todavía no están listos, pero otros tantos si lo son. Esos son los que van a validar el paso de esta colonia al siguiente nivel, la conexión interestelar.

- Amigos, manténganse firmes en sus convicciones. Como ya he mencionado antes, la oruga que se arrastra, si se le da la oportunidad, se convertirá en una mariposa y podrá volar un día. Algunas tardan más que otras, pero esta es la ley natural de las cosas, inmutable. Algunas son más bonitas, algunas volarán más alto, pero todas volarán y seguirán desarrollándose.

[Video 94](#)

[Respuestas de un extraterrestre de Andrómeda - vídeo noventa y cuatro - 07 de noviembre del 2012.](#)

Mythi, tenemos información -teóricamente de la NASA - que un gran asteroide del tamaño de Texas se dirige directamente hacia nosotros entre este mes y el próximo, y que irónicamente le dieron el nombre de Nibiru, procede?

- Uno de los planetoides que orbitan el sistema de Nibiru, en una órbita alejada, tiene pequeñas lunas que orbitan alrededor de el y una de ellas pasará muy cerca de la Tierra, muy muy cerca. Los planetoides serán fáciles de observar, iluminados por el sol, pero la "estrella enana" en el centro, será la mayor parte del tiempo una mancha oscura, por la emisión de protones bloqueando parcialmente el espectro de la luz solar. Transportadores Krulianos estarán monitoreando el sistema para evitar un catástrofe de proporciones de extinción en masa y para proteger a su Luna. Sus gobiernos saben perfectamente todo lo que está sucediendo, y utilizarán esta información para manipular al final las masas hacia la ejecución de los programas preestablecidos.

Las armadas de tres de sus gobiernos pusieron grandes cantidades , - cientos de toneladas- de explosivos convencionales (no atómicas) en una especie de grandes cilindros metálicos, en un lugar de su océano Pacífico, quizás están planeando un falso efecto de "impacto de asteroide" para cumplir con la programación original. La Comunidad Galáctica aún no se ha manifestado sobre el tema de la intervención directa, por lo tanto sus élites gobernantes pueden estar tratando de avanzar en los pasos finales de la agenda. Todas estas operaciones fueron acompañadas por Arcturianos y los informes se han pasado al consejo.

Las emisiones solares fueron liberadas por Krulianos bajo el mando de la CG, y grandes emisiones pueden ocurrir en respuesta a un desequilibrio de gravedad, causado por el paso del sistema de Nibiru cerca de la Tierra. El campo geomagnético del planeta es muy débil, y servirá de poca protección durante el paso del hemisferio galáctico que se encuentra en su curso final. Junto con los cambios en el campo magnético, tendrán una disminución drástica en el cinturón de radiación que llaman Van Allen. Este campo de fuerza disminuirá gradualmente para disiparse por completo en proporción directa con el cambio de la frecuencia del planeta al nivel 1. Sus gobiernos tienen esta información y están monitoreando la disipación del campo de fuerza, con las sondas gemelas que mandaron hace meses con este propósito. El objetivo principal de la banda de energía no solo era cuidar que nada dejara el planeta, sino que también mantiene una barrera para ciertas energías cósmicas y ciertas longitudes de onda. Con esta disipación, el clima va a sufrir cambios que son necesarios para equilibrar la nueva realidad del planeta. Ustedes serán testigos de los cambios en la atmósfera, el clima y, a veces, de los colores en su cielo. Las capas de la atmósfera se ajustarán y una gran cantidad de vapor de condensación se produce en las capas más altas para equilibrar la falta del cinturón de radiación. La naturaleza se auto adapta a esta nueva realidad y mantiene la vida en el planeta. En estos próximos años, la Tierra ya no será un planeta reformatario sino será el nuevo hogar de la raza de los terrestres, con una nueva decoración y una nueva apariencia física. Mucho va a pasar si no hay una intervención directa en las próximas semanas, pero pueden estar seguros de que no habrá un evento de extinción en masa. Estén preparados para todo lo que se les ha dicho homeopáticamente, amigos, durante estos muchos meses de intercambio de información. No hay mucho más que decir acerca de los acontecimientos ya que hay variables importantes que no están adecuadamente definidas, para tener una visión general más detallada. Acerca de su elección de los líderes regionales, no va a cambiar nada en el calendario establecido por el grupo que controla su economía y su sociedad. No va a ser la más mínima diferencia quienes estén a cargo simbólicamente durante la ejecución de los planes en curso.

- Sigán algunas reglas simples:

- Eviten la exposición prolongada al sol cuando importantes eventos estén ocurriendo.

- Eviten permanecer en los grandes centros urbanos, donde se interrumpen telecomunicaciones, agua o energía.

- Eviten cualquier centro de clasificación de sus gobiernos.

- Eviten la confrontación directa con el personal armado de sus gobiernos.

- Traten de alejarse de las regiones que comienzan a mostrar signos de inestabilidad de cualquier tipo.

- Tengan una ruta de salida previamente estudiado y elaborado.

- Mantengan un mínimo de comida y agua para mantener a su familia durante días o meses fuera de los centros.

- No pierdan la esperanza; traten de ayudar a los que están sin rumbo.

- Escuchen en el cielo, vamos a estar circulando, y nos podemos comunicar con ustedes en cualquier momento. Si tenemos sus referencias, pueden ser llamados por el nombre que nos han dado.

- No pregunten por las fechas, vivan un día tras el otro y sean lo suficientemente perspicaz para percibir y sentir los eventos. Entiendan que si ustedes fueran informados de todos los detalles, no tendrían manera de mostrar su verdadera capacidad de percepción. Sería como al tomar un examen, conseguir de otra persona todas las respuestas de antemano. Mantengan su percepción en estado de alerta, que se siente uno orgulloso de llegar a darse cuenta por sí mismo. Manténgase en sintonía con el planeta, eso ayudará a sus amigos a expandir también la capacidad mental de todos los que se dirigen hacia estos cambios.

- Voy a estar en una misión fuera del planeta, pero volveré en unos pocos días. CB pidió estas respuestas con urgencia y me reuní con él rápidamente antes de salir.

- Como ustedes dicen en sus historias, "que la fuerza esté con ustedes".

[Video 95](#)

[Respuestas de un extraterrestre de Andrómeda - vídeo noventa y cinco - 25 de noviembre del 2012.](#)

Hola amigos, estuvimos fuera por un tiempo, pero trabajando para su planeta. Un planeta muy similar a este, que se encuentra en un sistema solar de tercera magnitud en el cuadrante opuesto de su galaxia, está experimentando un problema muy similar. Al tener casi la misma edad de formación y posición relativa, está experimentando una inversión del eje y mucho vulcanismo en las regiones tectónicas. Grandes masas oceánicas se están moviendo allí, y nuestro equipo hizo un estudio geológico muy complejo en forma conjunta con científicos Arcturianos. El nombre del planeta suena en Inglés como "Zyrch" y está poblado por una raza humanoide de origen Delfin nivel 1. La gente es amable. La Comunidad Galáctica está realizando los estudios y está verificando la aplicabilidad de soluciones adaptables para el planeta Tierra. Sus gobiernos están posponiendo las medidas para reducir la población en espera de una posición de la Comunidad Galáctica con respecto a esta eminente contención de los desastres naturales. Si la decisión de la CG es a favor de la intervención, sus gobiernos saben que no tendrán un mayor control territorial, pero sus élites tratarán de realizar un seguimiento de la planificación futura, ya que poseen todos los depósitos de minerales, las tierras más fértiles para la siembra de reservas de semillas, las industrias de procesamiento, etc. Sus élites tienen planes de continuar gobernando sobre las poblaciones. Sus élites no solo están subestimando la inteligencia o la inocencia de la junta de la CG, sino que esto es el gran error de ellos, que dará lugar a su completa neutralización.

La alineación está cerca, los efectos de la canalización de alta energía a través del túnel con el centro de gravedad de su galaxia, - lo que sucederá cuando el campo magnético del planeta esté en su nivel más bajo de protección-, , podrán ser minimizados únicamente al nivel de "superficie", si es que la CG decide a actuar. Entiendan que el

planeta se va a reestructurar de forma natural a su siguiente fase, y todo lo que se puede hacer es proteger ciertas regiones pobladas con campos de fuerza que pueden actuar como escudos de muchas maneras, como los de las bases de operaciones que existen en el planeta, que así están protegidos desde hace miles de años. Durante esta canalización de energía en el hemisferio galáctico, pueden ver al sol "pestañear", o subir y bajar su brillo debido a torceduras causadas por el túnel gravitacional, interactuando con los campos gravitacionales de todos los sistemas de energía solar y causando refracciones de luz.

Escucharán extraños ruidos, causados por la llegada de naves de gran tamaño, con los campos de invisibilidad activados, que estarán preparando los «aparatos de contención "en ciertas regiones. Cuando sientan estas frecuencias bajas, miren al cielo y traten de ver los cambios en las nubes o la distorsión a la vista, las naves estarán allí.

La Tierra no va a cambiar su constitución "física / química, sólo la frecuencia de vibración de los campos del planeta se restablecerá. El campo de aislamiento que se llama Van Allen se desvanecerá y se detectará esta nueva frecuencia vibratoria por todos los que accedan a este cuadrante de la galaxia, como un sonido de campana en un tono mucho más alto, al igual que un faro que emite una señal de que este planeta es soberano y que aquí hay una civilización de nivel 1 con probabilidades de ser contactada por la Comunidad Galáctica.

Las bases lunares son muy activas, ya que, por supuesto, habrá problemas esta vez. En este vídeo que me mostró CB, se ven naves espaciales que salen de la base de Sirio, que es una de las 22 bases, ellas ya han regresado a sus operaciones normales. Su luna tiene enormes bases debajo de la superficie. Cuando el gobierno explotó un misil nuclear en la superficie lunar, causó gran destrucción a una base de Camelopardalis. La luna tiene túneles que conectan un lado con el otro pasando a través del núcleo, y tres bases mineras Camelopardalis están interconectados por estos túneles. Reiterando una vez más, su luna no es hueca.

Acerca del sistema de Nibiru, los Krulianos tienen todo bajo control y minimizarán al máximo las consecuencias. Tendrán noticias de él a través de su propio gobierno pronto.

El planeta Pleyadiano Taus, aún está en órbita muy cerca del sol para evitar perturbaciones gravitacionales a otros planetas, pero deberá ser asignado a una órbita fija cuando el sistema solar se haya estabilizado por completo.

Taus recargando en órbita alrededor del Sol:

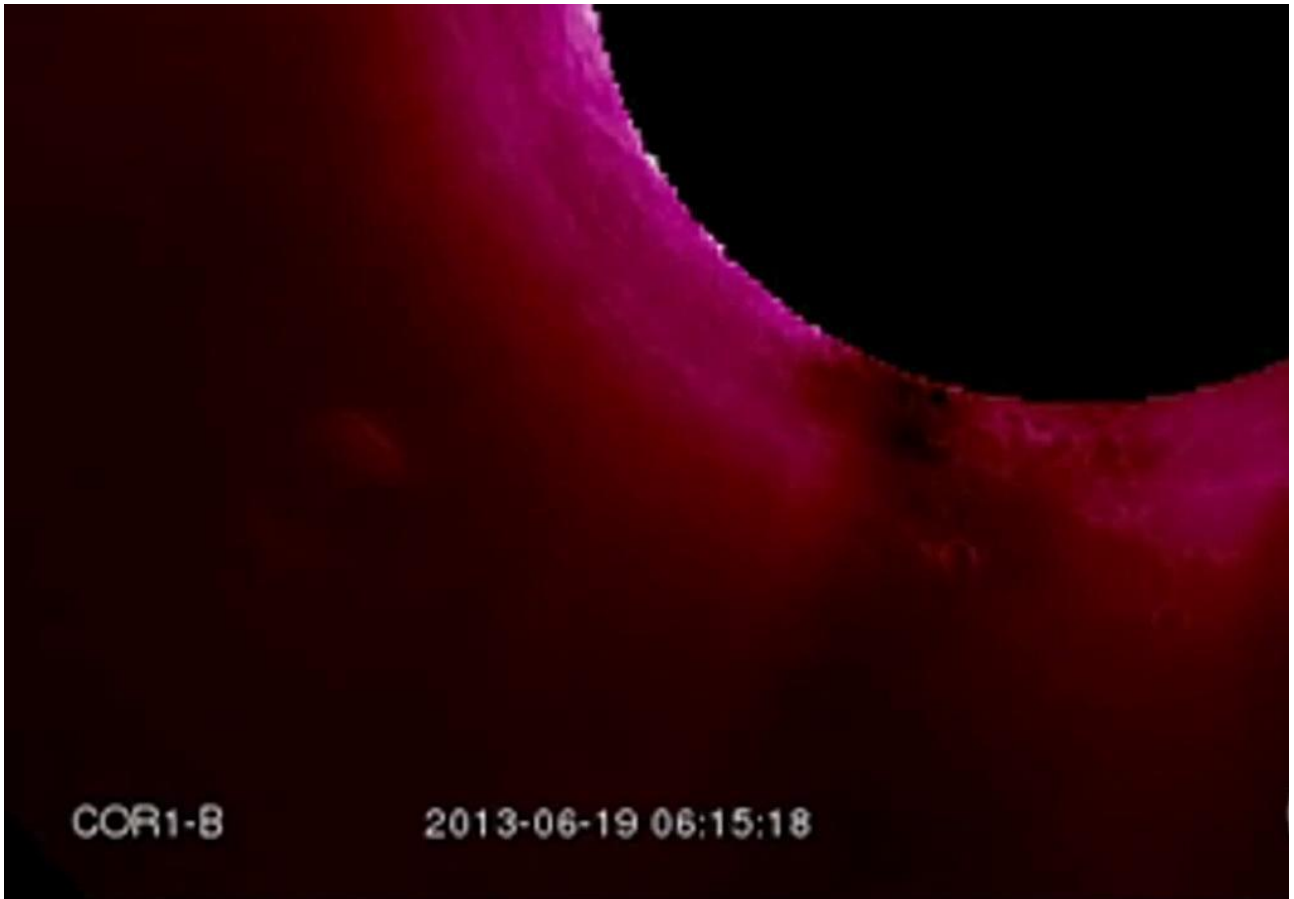



Sé que muchos de ustedes son valientes y temerosos a la vez acerca de estos cambios, sin embargo, traten de mantenerse lo más tranquilo posible y aumenten su nivel de concienciación. Si pasa algo o no, es por qué ya estaba escrito que esto iba a pasar con esta colonia desde el principio del tiempo, uno debe seguir lo inmutable y adaptarse a nuevas situaciones creadas para el desarrollo continuo. Cualquier providencia de alimentos, agua y utensilios para la supervivencia durante unos cuantos días o meses sin ayuda, para los que puedan pagar estos costos, puede minimizar o no los diseños del destino, por lo que si no pueden salir de su región, por favor esperen y traten de ayudar a otros menos conscientes que ustedes. No puedo dar los pronósticos para cada región de este planeta, pero estén seguros que se están tomando todas las medidas posibles para asegurar que esta colonia sea victoriosa al experimentar el paso al nivel 1 de la relación intergaláctica.

[Video 96](#)

Amigos, CB, estaba de viaje y sólo pudo publicar el vídeo hasta ahora. Esta entrevista se llevó a cabo el 4 de diciembre del 2012.

Amigos, como prometí, aquí hay una actualización acerca del planeta. Muchas decenas de científicos de su planeta están siendo transferidos a nuevos laboratorios en Marte en las dos ciudades que están en plena actividad allí. Existen laboratorios de todos los segmentos que ya están instalados correctamente. Tras el cierre del programa espacial aquí, todo el personal conectado a su INASA ya ha sido transferido. Sus élites quieren que todo se desarrolle allí para no tener que pasar el escrutinio de la CG aquí en el planeta Tierra. Prácticamente todas las reservas de oro del mundo han sido trasladados allí también, con la excepción de las reservas de China y Rusia. Toda su economía está dando la vuelta en papeles, sin lastre, porque las reservas que garantizaban su valor ya no están aquí. Muchas de sus grandes colecciones de arte en las bibliotecas y museos y en el "Vaticano" también han sido transferidos. Todo lo que existe hoy en día, expuesto a la vista del público, es falso. El planeta se está vaciando desde hace bastante tiempo, y ahora este éxodo de recursos está llegando a su fin en la agenda de sus élites. El proceso de "limpieza" de la población del planeta no ha comenzado todavía, debido al hecho de que la CG interfirió más de lo que esperaban en los procesos naturales. Es como un intento de sabotaje, perforando el casco de la nave, y saliendo en el único bote salvavidas, dejando a todos los demás hundirse sin ninguna ayuda. Pero como he mencionado anteriormente, esta colonia va a sobrevivir y prosperar, ya que muchos amigos están aquí para garantizar que esto ocurra. El planeta seguirá girando, pero mucho va a cambiar en este planeta que conocemos hoy en día.

Se espera que el planeta crezca cinco puntos porcentuales de diámetro y ajuste su nueva vibración en un escalón por encima del actual. Los continentes se volverán a ajustar y el planeta será sometido a un proceso de auto limpieza, la eliminación de todos los residuos generados por sus tecnologías equivocadas, y en el futuro será desplegado un portal donde todos los materiales peligrosos generados por los nuevos procesos se enviarán automáticamente fuera del planeta. Las reservas de petróleo depositadas en el planeta que están siendo utilizadas en esta etapa del desarrollo que está llegando a su fin, ya no serán necesarias y desaparecerán, absorbidas por la nueva reestructuración.

Van a ver muchas cosas diferentes de lo habitual, como lo he mencionado hace muchos meses, animales nuevos, nuevos insectos, microorganismos nuevos, que cambian el color de sus aguas, nuevos comportamientos de la atmósfera. Muchos otros se extinguirán del planeta por ya no ser más compatible con la nueva realidad del nivel 1. Todo esto está cerca y ya está sucediendo, y será un gran reto para las sociedades seguir funcionando, continuando con la reestructuración y el desarrollo social restantes, pero ahora con las nuevas tecnologías, mucho más avanzadas que las actuales, de esta etapa anterior.

Capitán Bill está muy bien informado sobre todo en este momento, pero él está ahora siguiendo nuestras normas de conducta hasta que pueda haber un contacto de apertura completa autorizada por la CG. Muchos de ustedes, que ocupan puestos claves, aliviarán su conciencia poniendo a los demás parcialmente al tanto de los hechos y poniendo sus carreras en riesgo.

Crean en estos mensajes porque tienen información sobre lo que realmente se espera para estos tiempos. El momento disparador del cambio de frecuencias está llegando, estoy seguro que todos los que están en sintonía consciente con este proceso sentirán diferencias en sus niveles de percepción. Desde el próximo día 20, la frecuencia del planeta ya se estará acercando a la cúspide del nuevo nivel. A partir de ahí, el planeta ya no se considerará un reformatorio. Yo, en calidad de observador, me siento orgulloso de ser testigo de un cambio planetario, por primera vez, "en persona" en mis aproximadamente 150 años.

El sistema de Nibiru fue desviado a una ruta de menor afectación, pero los escombros al azar, que lo acompañaban, siguen en la ruta antigua. Este mes la Tierra sufrirá un bombardeo de tales restos, pero la flota de los Pleyadianos debe interferir con cualquier amenaza de extinción en masa. 890 naves de diversas culturas están en estado de alerta para apoyar las decisiones que la CG tenga que tomar. La actividad volcánica y tectónica se debe controlar hasta un cierto nivel, pero el planeta necesita una reestructuración en su paso natural, y por lo tanto, no puede ni debe ser evitada. Los consejos regionales en el planeta deben tomar todas las iniciativas razonables regionalmente y directamente supervisadas por la CG. Después de este cambio de la frecuencia, la vida continuará, pero sujeto a los nuevos retos que se superarán con ayuda de todos los que estaban dispuestos a

ayudar voluntariamente en esta misión. Cuidado con cualquier falsa bandera adoptada por sus gobiernos, traten de actuar movidos por su conciencia y su comprensión. Las sociedades requieren tiempo para realinear las nuevas circunstancias, pero en un par de vueltas más alrededor del sol todo será asentado correctamente.

Cualquier noticia relevante se les dará la semana que viene. Mantengan la calma y la confianza porque el planeta se limpiará y se reestructurará durante este período, con la cooperación de todas las personas bien intencionadas. Un "tamiz" natural pasará por el planeta en términos de población; No servirá de nada resistirse al no querer ir a través de este "tamiz". Será un proceso de selección natural que puede ser rápido o lento, dependiendo sólo de la forma en que la naturaleza del planeta se comporte.

[Video 97](#)

[Respuestas de un extraterrestre de Andrómeda - vídeo noventa y siete - 18 de diciembre del 2012.](#)

Amigos, este es un mensaje corto pero importante. Estén preparados para subir su conciencia en los próximos días, estén listos para entender toda la ayuda que van a tener de los amigos de fuera. La Comunidad Galáctica decidió que el Planeta Taus de los Pleyadianos será utilizado para contrarrestar algunos efectos. Se le ve cerca de su sol, y serán capaces de verificar todos los cambios que ocurren en todos los planetas de su sistema solar. Sus campos geomagnéticos serán invertidos sumariamente después de pasar por el plano hemisférico de la galaxia. Algunos de ellos ya cambiaron porque sus órbitas ya cruzaron el plano. La Tierra va a cambiar también, pero los efectos serán minimizados para evitar una gran despoblación. Cada vez más se darán cuenta de la gran cantidad de naves que ya están dando vueltas alrededor del planeta. No tengan miedo, todo se resolverá de acuerdo con los planes de desarrollo de carácter universal. El sistema de Nibiru pasará por el sistema solar con una velocidad alta, más lejos de la Tierra, y su función será la de ajustar las órbitas de los planetas como era previsto anteriormente para este sistema solar. El próximo día 21 de diciembre no será el final de este planeta, sino será el principio de la selección natural que hará que el planeta sea del nivel uno. No confunda "últimos tiempos" con la destrucción... no hay destrucción; hay más bien una gran reestructuración. Nada en el universo se destruye, todo se reestructura para permitir el desarrollo continuo de un sistema entero. El mismo comportamiento se aplica a los cuerpos físicos de los humanoides de la tercera dimensión. En cada nivel, que uno conquista en la sociedad, se presentan algunos cambios genéticos que se presentan para proporcionar una mayor activación cerebral. Es como los equipos que se vuelven obsoletos con cada nueva tecnología aplicada a los nuevos modelos. Llega un momento en que algo ya no funciona de manera satisfactoria en ese entorno específico, a menos que migren a la nueva tecnología y desechen lo viejo y obsoleto.

No tengo mucho más que decirles por ahora, pero creo que están bien preparados con toda la información que hemos tenido la oportunidad de intercambiar estos dos años. Todos los que con el tiempo han sido llamados a cooperar en estos tiempos de reestructuración, sabrán con certeza que están siendo llamados y contactados. Cuando menciono estos tiempos de reestructuración, hablo de los tiempos que se extenderán durante los próximos dos años, por lo que muchos de ustedes estarán involucrados durante todo este período, que comenzará poco después del 21 de diciembre. Los que no podían entender nuestros mensajes y directrices, tendrán tiempo para reflexionar durante los cambios y acontecimientos de estos nuevos tiempos, y pueden llegar a conclusiones correctas por su cuenta. La hora del viejo sistema de clases está llegando a su fin, sólo aquellos que ya están bien preparados, serán capaces de reconocer a los nuevos maestros y seguir adelante. Estos son tiempos históricos, hagan todo lo posible para merecer estar participando en esta nueva era con buena voluntad y solidaridad con sus iguales y con su planeta. Y estén seguros que este comportamiento no es una virtud, sino un deber, que se espera de los seres, que estén listos para ser iniciados en esta nueva realidad de luz y conocimiento.

[Video 98](#)

[Respuestas de un extraterrestre de Andrómeda - vídeo noventa y ocho - el 19 de enero del 2013.](#)

Mythi, ¿cuáles son las noticias después de este largo retraso?

Bueno, hemos tenido varias misiones de apoyo a otras sociedades fuera de este sistema y era imposible comunicarme con mayor regularidad. Regresamos a la Tierra con nuestra flota esta misma semana.

Mythi, ¿cuáles son estas naves espaciales en forma de pirámide que están apareciendo por todo el planeta? ¿Qué están haciendo?

- Estas son varias naves de servicio Atonianas que están enfocando la energía en lugares específicos y miden las reacciones del comportamiento tectónico. El planeta está alcanzando el límite de presión soportable por el volumen interno actual de su corteza enfriada. El aumento del 5 por ciento en el diámetro del planeta comenzará en reacción de cadena en el sentido del reloj en cualquier momento. Estén preparados para los movimientos tectónicos que se iniciarán y todas las consecuencias naturales que vienen como resultado directo de estos cambios. Los consejos regionales estarán completamente activados poco después de estos eventos, cuando se establezca contacto con las sociedades restantes. Todos los voluntarios disponibles tendrán la oportunidad de cooperar con las nuevas directrices que se adoptarán. El próximo mes vamos a tener algunos eventos cósmicos, pero los Pleyadianos estarán a su disposición para evitar un evento de proporciones de extinción. Soy incapaz de dar más detalles acerca de los acontecimientos, ya que las políticas de la Comunidad Galáctica se están endureciendo en esta fase muy crítica. Los Atonianos están haciendo en la superficie un trabajo similar al de los Arcturianos debajo de los océanos. Pero ellos no cuidan tanto de mostrar sus naves y serán fácilmente y mucho observados en los próximos meses.

- Como todo el mundo puede ver fácilmente, el sol ya no está saliendo por el este y poniéndose por el oeste, ahora se está poniendo en el cuadrante sur desde la perspectiva del ecuador, debido a que el eje se encuentra en un proceso de oscilación mientras se invierte poco a poco, con la asistencia de la influencia del planeta Taus, para que sea una inversión suave. Sus astrónomos y sus medios de comunicación no pueden decir nada al respecto, temiendo por sus propias familias. Venus y Marte también están en el proceso de inversión, y este proceso se puede observar fácilmente por sus astrónomos aficionados. Los otros planetas del sistema ya se están estabilizando en su nueva inversión, y Mercurio será el último.

- El clima será muy salvaje en algunas regiones, y suave en otras, pero el planeta tendrá un comportamiento extraño en su conjunto durante estos tiempos venideros. Estén preparados para cambiar sus hábitos muy rápidamente para poder sobrevivir en regiones extremas.

- El cinturón de radiación de Van Allen se está desvaneciendo, algunas sociedades están destruyendo sus bases viejas en la luna y protegiendo a las demás, porque los terrícolas serán capaces de llegar fácilmente a la luna en poco tiempo. El problema es que la sociedad del planeta sigue siendo muy repleta de personas de élite de nivel cero en el comando y serán acusados de cavar y usar tecnologías viejas.

- Sus gobiernos son frenados por varias medidas impuestas por los Pleyadianos y toda la energía eléctrica y nuclear puede ser literalmente neutralizada, si sus gobiernos no acatan algunas instrucciones que les fueron dadas.

- Estén listos para subir su nivel personal de conciencia, mis amigos, y estaremos aquí para ayudar en lo que podamos.

[Video 99](#)

[Respuestas de un extraterrestre de Andrómeda - vídeo noventa y nueve - 13 de abril del 2013.](#)

- Amigos, he tenido que estar ausente por un período en el que estábamos lejos, apoyando a equipos que están ayudando con los problemas en otras colonias, en un lugar que se llama Epsilon Bootes. Pero ahora, debería ser asignado aquí, porque las cosas están llegando a sus puntos críticos.

- Amigos, no se dejen engañar por anuncios de misiles nucleares que vuelan por su atmósfera para llegar a otros países. Los Pleyadianos estarán a su disposición para evitar una contaminación masiva de las regiones por este tipo de armas. Sin embargo, pueden estar seguros que muchos de los dispositivos nucleares ya están plantados en lugares claves para la despoblación en masa planeada por sus élites, simulando ataques de misiles que serán

imposibles de realizar. Han enviado e instalado los dispositivos nucleares, envasados en plomo para evitar ser detectados por los Pleyadianos. El accidente que CB me mostró, muestra un camión que está siendo levantado por un campo de fuerza en Alemania, es un ejemplo, cómo los Pleyadianos advierten que "saben" lo que se está transportando. Sus gobiernos están realizando grandes actividades y utilizan túneles subterráneos para no ser detectados fácilmente en la colocación de estos dispositivos nucleares.

-El país más poblado del planeta, aliado a unos pocos otros "vecinos", está manteniendo un contrato indirecto con un consorcio de tres razas que mantienen una base en las montañas del Himalaya, y donaron en la antigüedad ADN para algunas poblaciones de Asia, durante la formación de estas razas aquí en el planeta, ellos han visitado su planeta por mucho tiempo. Para no infringir las reglas de la Comunidad Galáctica, no actuarán directamente, pero tienen la intención de ocupar varios sitios que ya están listos y prácticamente deshabitados hasta ahora, aparentemente para asentar sus razas en el planeta pronto. Incluso hay algunos portales que ya están listos para ser activados después de la supuesta "reorganización poblacional" planeada por sus líderes para el planeta. Como ustedes están viendo, no estoy autorizado para nombrar los nombres de los países, pero estoy seguro que ustedes, amigos, saben, de quienes estamos hablando aquí.

- La despoblación está prevista en Europa, Asia, África, Oceanía, y casi todos los lugares de América del Norte. Otras regiones serán seleccionadas después. Pero estos planes están siendo analizados por la "CG" y muchas sociedades serán "protegidas" en la medida de lo posible, por las intervenciones directas de nuestras flotas aliadas. Eventualmente puedan suceder enfrentamientos directos, y tengo que destacar aquí que ustedes, amigos no deberían creer en ninguna acción que sus gobiernos proclaman como "ataques alienígenas", en realidad, los estaremos protegiendo contra ellos.

- Sus élites llamadas "occidentales", que rigen la economía en el planeta hasta el momento, están en proceso de ser eliminadas por las élites de "Asia del Este" y esta disputa interna por el control del planeta generará una gran conmoción en todas las regiones. Todas las facciones militares en el planeta se están preparando para este conflicto, como en un gran juego, donde cada una de las dos facciones tiene sus propios planes para el control de la población y economía del planeta. No culpen a uno u otro país para el inicio de este conflicto, esto es todo un circo armado por las dos facciones de las élites, algunos países se utilizan como disparador, y ustedes pueden estar seguros que no será por elección de sus ciudadanos. La actividad volcánica que estaba controlada, ya no lo está, y algunos eventos más importantes van a suceder en cualquier momento en el planeta, estén alertas los que están cerca de estas zonas de riesgo. Las placas tectónicas se mueven con más rapidez, y están reposicionando el planeta Taus diariamente para reducir esta velocidad que interactúa físicamente con el planeta Tierra. Científicos Arcturianos coordinan esta parte y eso ha dado resultados positivos hasta el momento.

- La incidencia de los meteoros y asteroides también podría intensificarse en tiempos venideros, ya que muchos se están separando del cinturón de asteroides debido a diversas interferencias gravitacionales causadas por el paso del sistema solar por una gran nube de energía cósmica que viene, y seguirán pasando hasta el final del año 2014. Este paso por la nube cósmica se estabilizará durante los próximos años y ratificará la nueva frecuencia de vibraciones del planeta, y al mismo tiempo limpiará el planeta de todas las vibraciones externas del actual proceso de ascensión. La neutralización gradual del llamado cinturón de Van Allen se da también por la interacción y la absorción de esta gran nube de energía cósmica.

- La mayor preocupación en este momento debe ser el colapso de sus economías a nivel mundial, que culminará con todas las acciones militares previstas para su gente. Por desgracia, para este tipo de acción social no hay forma de intervención, estaremos observando las consecuencias para tratar de minimizar los efectos generados por ellos, con un equipo especial para el suministro de energía y alimentos para los más afectados en regiones aisladas.

- Manténgase en alerta todos ustedes también, porque la tensión en el aura del planeta está demostrando que los acontecimientos en secuencia están a punto de ocurrir. Voy a mantenerlos informados de la secuencia de los acontecimientos hasta la próxima reunión.

Que la fuerza y la esperanza estén presentes en sus corazones y mentes.

[Respuestas de un extraterrestre de Andrómeda - vídeo centésimo - 22 de abril del 2013.](#)

Amigos, se han acumulado muchas preguntas anteriores para mí, así que decidí hacer una disertación sobre las cuestiones principales en esta reunión.

- He tenido la oportunidad de ver un plano de los Arcturianos para una descontaminación total y completa de los océanos del mundo. El plan es muy detallado, y eliminaría todos los objetos y partículas derivadas del petróleo, como los plásticos y aceites. No se tendrán los materiales orgánicos biodegradables en cuenta tales como madera, acero, etc. El plan de retirada pondría este material en cualquier área del desierto en la superficie de forma provisional hasta que el planeta tenga un portal de descarga en los próximos años. Esta ubicación recibiría miles de millones de toneladas de residuos, formando una cadena de montañas de más de una milla de altura. Este retiro también incluiría productos como elementos radiactivos en disolución, metales pesados y otras sustancias químicas tóxicas que se contendrían en grandes contenedores en el mismo lugar elegido. El plan Arcturiano es extremadamente complejo, con campos de energía interactuando directamente con las aguas oceánicas, e involucra tecnología totalmente desconocida para mí, ya que son altamente especializados en los océanos y la biología marina. Si este procedimiento es aprobado por la Comunidad Galáctica para su aplicación en algún momento en el futuro a partir de ahora, todo este movimiento se hará en un solo día. Creo que este plan responde a muchas preguntas sobre la descontaminación radiactiva, y muestra cómo se puede hacer en unas pocas horas. El planeta debe estar en el momento adecuado para que esto ocurra, y aún no tengo idea cuándo será eso.

- Otro plan fantástico, de los Pleyadianos, que pueden desactivar todas las centrales nucleares, incluyendo la interrupción de la emisión de elementos radiactivos usados y desechados, también en un solo día de trabajo, a excepción de que este plan también se ejecutará solamente cuando el momento adecuado llegue.

- Acerca de la energía, algunos de ustedes creen que las antiguas pirámides volverán a trabajar para suministrar energía, pero es una vieja tecnología, actualmente los equipos han disminuido considerablemente en tamaño y material. Las pirámides fueron construidas en base al material disponible en el planeta y para que se puedan beneficiar y concentrar longitudes de ondas cósmicas tendrían que ser gigantes. Hoy hacemos lo mismo con un pequeño equipo fabricado con materiales especialmente adaptados a las longitudes de ondas recibidas por el planeta en cuestión. Con el tiempo, estos equipos estarán disponibles para las sociedades en el planeta.

- Acerca de las diversas preguntas sobre las razas humanoides, las cuales, igual que ustedes, están en espera de una posible apertura del planeta, -son las que están esperadas por quienes construyeron varias ciudades vacías-, son buenas razas y pueden ayudar con una gran cantidad de tecnología en el mantenimiento del planeta en su conjunto. Planean transferir algunas colonias que actualmente viven en lugares con muchos problemas para que vivan aquí, ya que el planeta cambia de nivel y su sociedad será filtrada por elementos naturales, entornos sociales y el proceso de reencarnación. Pero no se preocupen, todo este movimiento migratorio será supervisado por la Comunidad Galáctica, y no se permitirá la supremacía racial o el intento de controlar al planeta por ninguna etnia local o cualquier etnia nueva instalada aquí en el planeta. Razas no- humanoides pueden mantener interesantes relaciones comerciales con el planeta, pero no pueden instalar ninguna colonia porque estarían en conflicto con la naturaleza humanoide del planeta.

- Un nuevo tipo de cambio contribuirá al equilibrio de su planeta. Como un ejemplo de la relación interplanetaria, si ustedes, amigos, utilizan una gran cantidad de madera para sus edificios y aparatos, hay grandes planetas que sólo se utilizan como áreas de reforestación, y se puede negociar esta madera con razas especializadas en este campo, cualidades de madera nunca antes vista por ustedes. Eso dejaría a su naturaleza por sí sola, en consonancia con las numerosas razas de animales e insectos que utilizan sus bosques nativos. Esto es sólo un pequeño ejemplo de cómo el planeta se podría beneficiar del comercio con otras sociedades. Muchos tipos de plantas se pueden introducir en sus culturas, alimentos con mejor calidad, que se pueden utilizar también para suministrarlos a otras sociedades para compensar su demanda de tecnología y otros insumos.

- Acerca de los eventos actuales, todo lo que se dijo en la última reunión es válida, incluso es posible que observen diferentes matices de colores en el cielo en diferentes latitudes durante el paso más crítico del sistema solar por la gran nube de energía cósmica.

- Todos los ataques terroristas aislados que han sucedido en este "calendario final", sólo tienen dos razones principales; la desestabilización del orden civil regional y la desviación de la atención pública de los movimientos militares que se están llevando a cabo en estas naciones. Estos eventos son orquestados por sus gobiernos para justificar la adopción de medidas que culminarán en la presentación de actos de ejecución de excepción total y completa de la sociedad. Su sistema económico se está terminando, favoreciendo la adopción de un sistema de control monetario diferente por sus élites, así que estén atentos a estas falsas banderas y traten de observar más bien lo que está sucediendo detrás de las escenas de estos teatros armados por ellos.

- ¿Recuerdan lo que dije hace mucho tiempo acerca de los dos planetas que recibirían todos aquellos que no encarnarán más en su planeta? Pues bien, las colonias en estos dos planetas van bien y están creciendo muy rápidamente. Es sorprendente la rapidez con que se desarrollan las colonias cuando reciben los seres desencarnados en condiciones mucho más avanzadas tecnológicamente. Es el poder de la información subconsciente que conduce a los inventos y soluciones para los problemas con extrema rapidez. No lloren por los que dejan su planeta sin alcanzar el nivel; nacen en lugares con todas las condiciones favorables para el desarrollo de su conciencia. Nada sucede por casualidad, estén siempre seguros de eso.

- Amigos, muchas preguntas que insisten en el cambio, no serán respondidas de nuevo, ya que fueron totalmente respondidas en estos últimos dos años. CB dispuso textos de la mejor manera posible para que ustedes, amigos interesados en el tema, lean con calma y cuidadosamente para entender todo lo que se ha dicho y vean todos los cambios que se produjeron en este camino recorrido hasta el momento. Por favor, antes de hacer preguntas, traten de leer con más cuidado lo que se ha dicho, cualquier nueva conversación se hará más productiva así.

[Video 101](#)

[Respuestas de un extraterrestre de Andrómeda - vídeo ciento uno - 13 de mayo del 2013.](#)

Amigos, en esta reunión preparé preguntas que representaban en algún momento a muchas peticiones.

Tenemos algunas fotos de los seres que llamamos "pie grande" que llevaban una especie de traje de vuelo, ¿podrías decirnos algo acerca de este extraño hecho?

- Como les dije hace algún tiempo, se colocaron algunas criaturas aquí, a modo de prueba solamente. Estos seres que aquí pueden ver vestidos, son intelectualmente una versión más desarrollada de los nativos que se habían quedado aquí hace mucho tiempo. Muchos de estos individuos se están trasladando, ellos estaban siendo protegidos por la raza que ustedes llaman "Corredores de la sombra" (zigs). Los hábitats de estas criaturas están desapareciendo rápidamente del planeta tierra y todas serán reubicadas en otros sistemas. El planeta pasará en poco tiempo a través de cambios importantes, y sus sociedades restantes se redistribuirán en el nuevo contexto.

¿Tenemos humanoides en la Tierra que viven en los océanos y adaptados a la vida en el agua? ¿Sirenas?

- Oh, bueno, esto era una conexión solamente permitida para los Arcturianos, pero ya sabemos que muchos de ustedes han visto esta raza de humanoides que viven con ustedes en el planeta desde tiempos antiguos. Su gobierno mantiene algunos de ellos vivos en cautiverio desde hace mucho tiempo. Es una antigua raza humanoide que fue traída aquí cuando el ambiente se volvió más estable y las aguas de los océanos ya no eran tóxicas para las especies de mamíferos. Ellos respiran aire como delfines y son tan inteligentes como ustedes, simplemente no tienen las mismas prioridades y no tienen las mismas necesidades materiales. Son mucho más objetivos y simples, parecidos al comportamiento de sus indígenas nativos de los bosques, tomando de la naturaleza sólo lo necesario para vivir. Estas razas tienden a vivir en planetas oceánicos, donde coexisten pacíficamente con muchas colonias Arcturianas. Con la contaminación secuencial de sus mares, inevitablemente, van a empezar a tener más

contactos, ya que las adversidades físicos / químicos proporcionados por ustedes las afectan. Algunos grupos ya se mueven a otros lugares fuera de la tierra, pero otros se niegan a abandonar su hábitat aquí. Pueden usar los mamíferos inferiores, tales como ballenas, delfines y marsopas como animales de compañía, enseñanza y formación en diferentes funciones en su vida diaria.

Nuestros científicos están desconcertados con la llamada declinación del "calentamiento global" hasta el final del 2011, año, en el que tuvo su fin. Este fenómeno tiene alguna relación con eventos cósmicos?

- Como lo pueden relacionar, cuando los Krulianos destruyeron el llamado "cometa Elenin", comenzaron a cambiar la trayectoria y retrasaron el sistema solar Nibiru, que estaba causando un calentamiento excesivo del planeta con su enfoque directo. Con la eliminación gradual y el retraso del sistema de Nibiru las temperaturas atmosféricas de la Tierra dejaron de aumentar. El aumento de la temperatura atmosférica nunca fue debido a las emisiones de gases de efecto invernadero como se anunció a ustedes por sus científicos en el momento. Esa fue únicamente una jugada política para tratar de distribuir responsabilidades.

¿Qué podrías decirnos sobre la teoría de los campos magnéticos en forma de cuenco, en la luz y en el cosmos?

- Bueno, los fundamentos de la materia dentro de los requerimientos de la tercera dimensión son la existencia de diferencias de potencial y campos magnéticos opuestos en cada partícula. Hay campos magnéticos que denominan con los términos "polaridad norte y sur", pero en realidad son solo opuestos de magnetismo, dos campos opuestos de magnetismo separados que interactúan en la misma partícula como uno. Incluso se pueden separar por procesos cuánticos y se utilizan como unidades separadas "unipolares", que se usan para interactuar con los campos gravitacionales de los planetas y sistemas, así permitiendo el movimiento de naves espaciales y una multitud de otros vehículos. La luz es un material de partículas que viaja en forma de energía en una forma de onda. En otras palabras, las partículas que conocemos como "fotones" pueden ser "reordenadas cuánticamente" para componer cualquier tipo de materia en el universo. Dependiendo de la densidad de la materia se requerirán más o menos fotones para su formación reorganizada. En resumen, todo en el universo se formó con luz. Pero es una realidad que debe tener más sentido en las próximas etapas que pasarán a través de su desarrollo.

Has hablado de esto antes, pero ¿podrías decirnos más detallado algo acerca de viajar en los agujeros de gusano?

- Lo que ustedes llaman agujeros de gusano, no son agujeros reales en la materia oscura del espacio, son el resultado de la interacción de los campos unipolares de una nave espacial a través de todos los enlaces vectoriales de las fuerzas gravitacionales existentes de la región a donde se intentan transferir. Entre más planetas y sistemas existan en la región, mayor es la velocidad de esta transferencia, porque el campo puede interactuar con la potencia máxima disponible de la nave espacial. Los sistemas de control de las naves espaciales hacen que el mapa de interacciones dependa de la ruta, y se darán todas las especificaciones del tiempo de viaje hasta el destino deseado. El sistema utiliza estos vectores para llegar, soltando todos los gravitacionalmente correspondientes haces magnéticos con polaridad opuesta hacia la polaridad de interacción del vector del objetivo, es como si cada uno de estos vectores, literalmente, tiraría de la nave en la dirección resultante de la interacción de todos los vectores capturados gravitacionalmente delante de esa posición en ese instante de paso. Como se puede ver, el sistema de navegación de la nave espacial tiene que tener una gran capacidad de procesamiento para manejar la navegación magnética en tiempo real. Es decir, cada nave espacial abre su propio camino. Su teoría de que un túnel es de alguna manera activo y permanece abierto para el paso de muchas naves espaciales es un concepto erróneo. Este "túnel" o "agujero de gusano" se crea durante el paso de la nave espacial, no antes, y luego se desvanece, este mapa de la interacción magnética dura sólo unos pocos segundos. El portal es una tecnología diferente, las entradas y salidas tienen que ser sintonizadas correctamente de modo que las naves espaciales se puedan transferir. Es como un espejo de doble cara, cuando están en un portal se pueden transferir inmediatamente al portal correspondiente, independientemente de la distancia. Portales sólo funcionan en pares, y las unidades deben instalarse físicamente en los dos lugares en cuestión. A partir del portal más cercano, las naves viajan en su propio "túnel" de gravedad para llevar el material necesario para la instalación física de un nuevo portal. En la actualidad, los portales se utilizan para atravesar grandes distancias y los túneles gravitacionales para moverse entre sistemas solares vecinos, o para viajar a través de sistemas solares.

Dado que esta pregunta no podía quedar sin respuesta, como son las predicciones para los cambios en el planeta?

- Todas las previsiones y advertencias de las dos últimas conversaciones son válidas. Como se darán cuenta, los cambios físicos en el planeta se están acelerando, así como la finalización de los planes de sus élites. Su fauna está sufriendo muchas pérdidas y el planeta será reestructurado en un nuevo equilibrio biológico después de que hayan ocurrido todos los cambios físicos planificados. Los Krulianos junto con el planeta Taus están haciendo un gran trabajo para reducir al mínimo los efectos solares pero no lo suficiente para estabilizar el planeta durante este paso del sistema por la nube de energía cósmica.

Hay algunos mapas que muestran las áreas seguras y zonas que serían inundadas después de la inversión de los polos, estos mapas pueden ser utilizados como alguna referencia?

- Mira, estos mapas representan las zonas de menor altitud con respecto al nivel del mar, pero estas referencias son actuales, cuando los continentes se muevan realmente a un nuevo reposicionamiento, estas referencias anteriores ya no serán válidas. Nuevas porciones de la corteza pueden surgir de los fondos marinos y otros se hundirán por completo durante el proceso de reordenamiento. El uso de tales mapas no es una referencia válida de ninguna manera.

- Los voy a mantener informados acerca de los cambios importantes que están a punto de suceder, pero permanezcan atentos a los desastres naturales falsas que se están planificando intensamente por sus militares en todos los puntos clave del planeta.

[Video 102](#)

[Respuestas de un extraterrestre de Andrómeda - vídeo ciento dos - 26 de junio del 2013.](#)

Este Vídeo es una actualización de la información de los eventos más importantes en progreso.

- Responderé a preguntas sobre un gran cuerpo celeste fotografiado en muchos lugares cerca de su sol, que está apareciendo en sus medios de comunicación secundarios, algunos son reales, no falsificaciones. Por algunos ángulos específicos y desde regiones específicas se puede ver el planeta Taus reflejando luz al lado del sol. Como he dicho antes, Taus mantiene una posición cercana al sol para evitar mucha influencia en las órbitas de los planetas del sistema solar. Nibiru no será visto junto al sol, esto es un error que la mayoría está esperando... Para que quede claro, Nibiru aparecerá lejos del sol, en otro cuadrante, como un segundo sol pero con posiciones totalmente diferentes al amanecer y al atardecer.

- La vegetación empieza a cambiar su comportamiento en todo el planeta porque está recibiendo una fuerte influencia de energía de la gran nube de energía que está abrazando el sistema solar como les dije antes. Verán muchas cosas extrañas en estos tiempos reales. El planeta estabilizará la frecuencia de sus nuevos parámetros suavemente.

- El planeta está a punto de experimentar el evento más grande en el área social ya que sus élites están programando la finalización de la despoblación para este año. De acuerdo con un informe de los Pleyadianos, el índice de la población ya inoculado con nanocomponentes alcanza el 70 por ciento y la agenda puede iniciarse en cualquier momento. Estos nanocomponentes actúan sobre el sistema nervioso central. También de acuerdo con el informe, la activación en los centros urbanos se hará a través de las redes móviles ya que en cada estación base de radio hay un dispositivo instalado que se activa para emitir una frecuencia necesaria para activar los nanocomponentes en la región dentro de su alcance. Este dispositivo fue instalado como parte del sistema digital, cuando las bases de radios analógicas fueron reemplazadas por sistemas digitales TDMA, CDMA y GSM, como un dispositivo esperado "para uso de emergencia militar." También los ordenadores conectados por los llamados enrutadores inalámbricos se utilizarán para la activación de nanocomponentes, ya que estos sistemas tienen un transmisor de frecuencia que se activará regionalmente a través de su Internet. Estos nanocomponentes tienen varios códigos de frecuencia para la activación, y con la ayuda de las muestras recogidas por los Pleyadianos, todos estos códigos se han descifrados y son susceptibles de ser escaneados y neutralizados por las flotas en vigilia en el

planeta, cuando se reciban las órdenes de la Comunidad Galáctica. En otras palabras, no se permitirá que sus elites ejecuten sus planes de una extinción en masa.

- Estoy revelando esto a ustedes en este momento porque es imposible e ineficaz para sus élites, intentar reemplazar los nanocomponentes ya estando alrededor del planeta por nuevos, ya que descubriríamos los nuevos códigos de todos modos. La única manera de prevenir la activación de nanocomponentes en sus cuerpos sin ninguna ayuda de nosotros es estando en áreas donde las señales de teléfonos celulares o routers no pueden llegar, o ser aislados en lugares subterráneos donde los teléfonos celulares están totalmente fuera de servicio o, al menos, la desconexión de potencia de toda una región para prevenir la activación de dispositivos. Si ustedes tienen noticias de "extrañas" epidemias que ocurren en pueblos cercanos traten de refugiarse en aislamientos que bloquean completamente las señales de teléfonos celulares durante al menos 48 horas. Hay dos maneras de saber cuándo dejar el refugio, -cuando el poder está completamente fuera de la región y - teniendo acceso a una batería de una cámara externa funcionando con baterías, para ver lo que está pasando, porque después de la desactivación de la señal y de la energía, las fuerzas militares deberán entrar a la región para iniciar la limpieza. Eviten la exposición a estas "fuerzas militares" a cualquier costo. - También de acuerdo con este informe, las zonas costeras del mundo que concentran la mayor parte de la gente van a ser el objetivo de las nuevas tecnologías añadidas al sistema HAARP en eventos "pico" en las zonas de contacto de las placas tectónicas, además de miles de toneladas de explosivos que ya están instalados en puntos estratégicos para acelerar la actividad volcánica.

Como pueden ver, "ellos" están preparando una gran cantidad de eventos, pero muchas actitudes serán adoptadas por la Comunidad Galáctica en este momento, con el fin de ver las señales que serán reconocidas por los más preparados, y todos los voluntarios pueden ser contactados en cualquier momento para ayudar a esas providencias. Creemos en la supervivencia de la especie humana en el planeta Tierra y haremos todo para salvar a las sociedades restantes de estos "agentes de destrucción y concentradores de energía", representados por su actual "élite".

- Como también se puede comprobar fácilmente mirando los cielos, el movimiento de naves espaciales es cada vez mayor, se pueden ver fácilmente y se pueden registrar muchos de ellos con un equipo sencillo, esto les ayudará a demostrar a los que se niegan a estar de acuerdo con nuestra presencia aquí, poder estar más preparados para un posible contacto con los hermanos del espacio afuera.

- Los polos geográficos comenzaron a mover sus posiciones después de los polos magnéticos, es decir, el planeta está disminuyendo físicamente su eje a una nueva posición de equilibrio, y esto significa que el cambio climático sea cada vez más radical en ciertas regiones. Comportamientos totalmente al azar, densa niebla, extrañas formaciones de nubes, grandes tormentas, entre otras manifestaciones de la naturaleza. Manténganse firme, todo pasará y las sociedades se reencontrarán con nuestra ayuda de nuevo. La cantidad de humanos de nivel 1 en el planeta es un 22 por ciento, por lo que muy pronto será una sociedad viable para ser parte de la Comunidad Galáctica como un nuevo miembro.

- Responderé a preguntas sobre el cometa llamado Ison, no tiene nada que ver con el cometa Elenin que fue destruido, es parte de varios objetos de gran tamaño que preceden al sistema de Nibiru, y está siendo escoltado por Krulianos pero no tienen ninguna instrucción para cambiar su ruta, o para interferir en los acontecimientos.

Con respecto a los períodos de 26 millones de años de extinciones de vida en la Tierra, que definen sus científicos, es correcto, pero nunca hubo una total extinción de la raza humana en el planeta en ninguna de estas ocasiones. Pueden identificar fácilmente los sistemas de cuevas y laberintos subterráneos que se han utilizado en varias ocasiones en los que el planeta ha pasado por períodos de gran dificultad. Todos estos complejos se construyeron en estos tiempos con la ayuda de amigos del espacio. Esta vez no será diferente, sólo que se usarán las nuevas tecnologías como campos de fuerza de protección, entre otros.

- No hay que confundir estas descripciones de hechos reales con provocar miedos, si no conocen los hechos, se debe a que la mayoría de ustedes quedaron fuera, por los líderes que ustedes mismos han venerado y mantenido en el poder siempre. Creado en una atmósfera de falsa seguridad, y mantenido en la ignorancia de los hechos, eventualmente ustedes finalmente entregarán sus destinos directamente en las manos de ellos.

- Que estén bien, mis amigos, y estén seguros de que se está haciendo mucho para protegerlos y para aliviar estos tiempos difíciles que el planeta Tierra tendrá que pasar hasta que la estabilización sea completa.

[Video 103](#)

[Respuestas de un extraterrestre de Andrómeda - vídeo ciento tres - 17 de julio del 2013.](#)

En vista de las muchas preguntas que se generaron en la última reunión, se trata de un vídeo con información adicional.

La activación de las frecuencias emitidas por nanocomponentes en sus sistemas de telefonía celular, está siendo monitoreado por sondas Pleyadianos que ya están colocadas estratégicamente para detectar los códigos de activación, que ya son conocidos. Los nanocomponentes toman algún tiempo para organizarse y alcanzar sus "lugares de trabajo", por lo que habrá tiempo para un apagado, los nanocomponentes solamente se pueden desactivar después de haber sido debidamente activado. De lo contrario son elementos totalmente inertes. De todos modos, el aviso dado en la sesión anterior está destinado a hacer que ustedes, amigos, estén al tanto de los actos programados por sus gobiernos, los nanocomponentes deberían poder ser desactivados a tiempo, pero de cualquier manera, ustedes tienen que estar en alerta ante cualquier anomalía que se pueda iniciar.

- Preguntas sobre la contaminación del medio ambiente como la radiación de Fukushima, seguirá la difusión sin control por más tiempo.

Sus gobiernos han sido llamados desde el año pasado a "reemplazar y desactivar" las centrales nucleares, pero no se hizo nada, sin embargo, la producción y la instalación de nuevas unidades se están expandiendo, incluyendo trampas flotantes como las plantas nucleares que se construyen hoy en día. Los Pleyadianos ordenaron no interferir más con estas plantas, limitándose solo a neutralizar el uso para intentos de destrucción masiva. La raza humana está demostrando que no quiere ayuda, a la gran mayoría no le importa o no están interesados en los problemas, todavía no han alcanzado la madurez necesaria, y esta vez el paso final de esta colonia para convertirse en una raza reconocida pasará a modo sufrido más que de lo normal. La suciedad se limpia sólo cuando la raza restante en el planeta está madura y con ganas de recibir ayuda para sobrevivir, entendiendo finalmente todas las malas decisiones tomadas anteriormente. Ustedes no tienen la iniciativa para obligar a sus líderes a tomar las "medidas correctas" y esto demuestra una falta de madurez de la masa de sus sociedades. Entiendan que la Comunidad Galáctica y no debe interferir en estos asuntos hasta que ustedes demuestren su viabilidad como una raza. Los desastres naturales son una cosa, la omisión de la población con respecto a sus líderes es otra muy distinta. Todos aquí tienen directrices de trabajo creados de no interferir en ciertos asuntos, sólo en los "eventos naturales de gran magnitud" y en los intentos directos de eliminación masiva de sus grupos étnicos por las élites dominantes, como son el uso de las armas nucleares, químicas y la nanotecnología, entre otros.

- Por lo tanto, la lección será dura, pero tendrán que vivir con la contaminación de los océanos por la radiación de Fukushima y otros desastres a venir, como el aceite y la basura. En la medida que pasan necesidades, sus sociedades van a actuar de manera más consciente, y este período de gran necesidad ya está empezando en todo el planeta. Entiendan que si hacen el trabajo escolar de sus hijos, ellos nunca aprenderán nada. Por lo tanto, si el desarrollo de la conciencia de sus sociedades requiere sufrimiento, estén preparados para cambiar tan rápidamente como sea posible. Si ustedes están leyendo esto, es porque están más despiertos que la mayoría, y depende de la gente como ustedes intentar abrir los ojos a los demás que no están viendo más allá de sus narices o bolsillos.

- Algunos se preguntan acerca de la desactivación actual del sistema HAARP, se trataba de una medida adoptada por el gobierno para retirar totalmente la atención a esta arma de manipulación ambiental. Los Arcturianos han desarrollado un sistema para la neutralización de este sistema, y han desactivado la red en varias ocasiones para demostrar su ineficacia. Muchos de los recursos que, literalmente, pueden beneficiar a su gente están siendo desechados por su gobierno a favor de iniciativas fácilmente controlables por nosotros. Los Arcturianos también están monitoreando algunas erupciones que pueden causar tsunamis en grietas oceánicas profundas, que pueden

ser vistos por los satélites de este tipo, posiblemente, uno de los muchos que están ocurriendo en la unión tectónica en el Océano Atlántico.

- En cuanto a las diversas preguntas sobre el sistema de Nibiru, puedo decir que el planeta tierra va a sentir su enfoque pronto, pero el planeta Taus está tratando de reducir al mínimo las consecuencias del calentamiento y de la rotación del centro de la Tierra en el momento de la mayor tangencia de influencias.

- La aventura de la especie humana en el planeta Tierra va a sufrir cambios pronto. Con el desarrollo de la concientización vienen cambios en el ADN, lo que librará más capacidades en sus cerebros, como una mejor introspectiva y las posibilidades de comunicación telepática. No importa que regiones del cerebro 'serán responsables de estos cambios, debido a que los cambios tendrán efecto en un nivel cuántico mucho más que físico, es mucho más complejo que eso. Recuerden que la mente controla lo físico, y no al contrario, y la mente es pura energía cuántica que actúa sobre la materia.

- Amigos, cuando ustedes están pensando acerca de Dios, piensen en sus amigos que están probablemente en la cuarta dimensión a la espera de la oportunidad de volver a la tercera dimensión de nuevo. Traten de concentrarse en sus amigos y seres queridos, ni siquiera traten de recordar a los que estaban con ustedes en las vidas pasadas. Muchos de sus amigos que conocieron en esta o en otras vidas, pueden estar allí para sentir su vibración, ya que se conocen, se pueden reconocer, y las buenas vibraciones los pueden volver de nuevo a ustedes. Ellos están mucho más cerca, lo que les permite interactuar, es como intentar pedir ayuda gritando en voz alta, sólo aquellos que están más cerca de ustedes, pueden escuchar sus peticiones de ayuda, e incluso pueden pasar su mensaje a una distancia mucho mayor de lo que pueden lograr por sí solos.

- Que estén bien mis amigos, traten de responderse sus preguntas en los textos de nuestros encuentros anteriores, estaré por aquí para darles información acerca de cualquier cambio inmediatamente, a ustedes, quienes están preparados para ayudar a los demás.

MENSAJE EXTRA del 18 de agosto de 2013:

Amigos, hice una pregunta a Mythi acerca del cometa ISON y esta fue la respuesta: Mythi, hay varias dudas acerca de la naturaleza y la forma del cometa Ison ¿podrías darnos algo más de información al respecto?

Bueno, recuerdan cuando les dije: "Respondiendo a preguntas sobre el cometa llamado Ison, no tiene nada que ver con el cometa Elenin, que fue destruido, es parte de varios objetos de gran tamaño que preceden al sistema de Nibiru y está siendo escoltado por Krulianos que no tienen ninguna instrucción para cambiar su ruta, o para interferir en los acontecimientos ". Notan que no he mencionado "cometa" o "asteroide", dije, "objetos", y fui muy claro al respecto. Dado que esta información se está consolidando, puedo decir que estos "objetos" no son un "cometa" y no se comportarán como un cometa que orbita el Sol. Ellos son controlados, son enormes naves espaciales que serán parte de un gran plan de acción para el desarrollo de las civilizaciones de nivel 1. Se completó una misión en un sistema cercano y se dirigían hacia el sistema solar de aquí, el cual se encuentra en el proceso de una reorganización profunda. Los Krulianos están coordinando todos estos cambios en conjunción con el paso del sistema de Nibiru y el reposicionamiento final del planeta Taus.

- // -

Creo que los astrónomos de guardia deberían mostrar los eventos, estamos esperando estas posibles revelaciones al público.

Fuente de CB:

http://hla.stsci.edu/cgi-bin/display?image=hlsp_ison_hst_wfc3_130430_f606w_v1&autoscale=&title=Ison+130430+WFC3+F606W

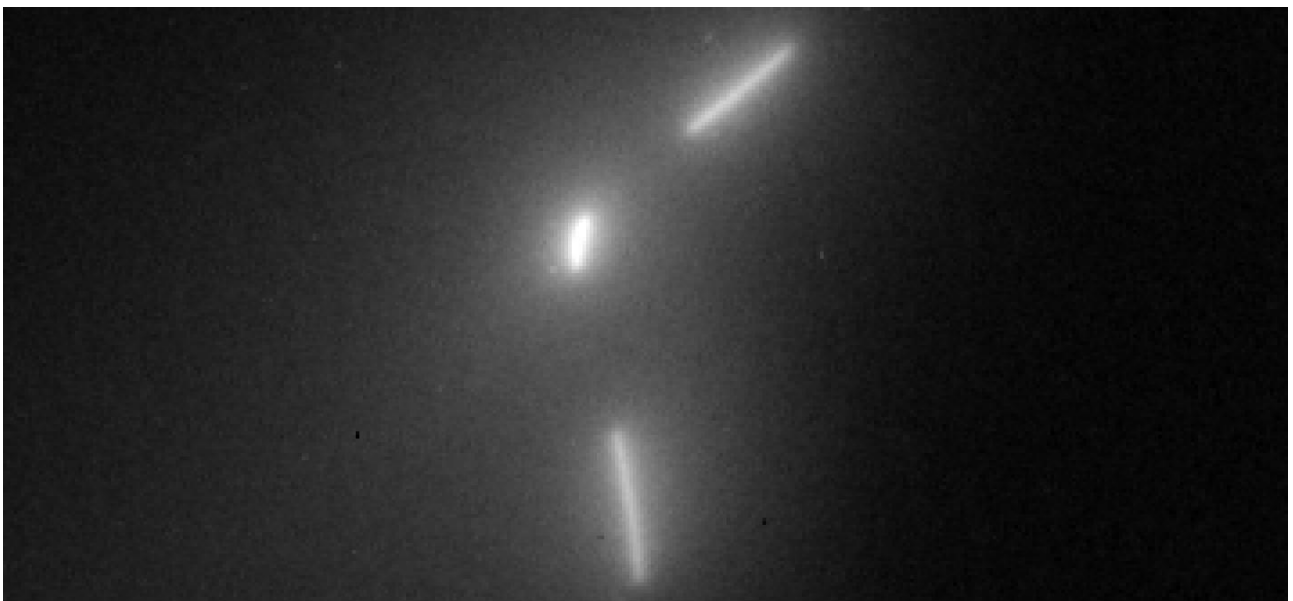
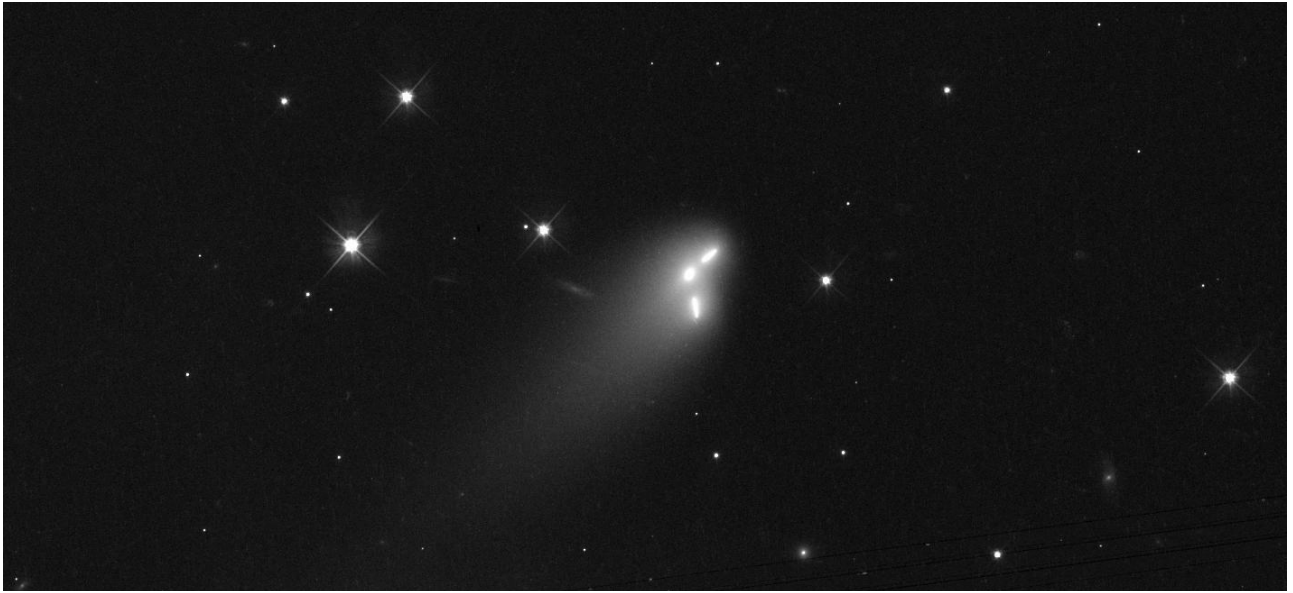

[Video 104](#)

[Respuestas de un extraterrestre de Andr3meda - v3deo ciento cuatro - 15 de septiembre del 2013.](#)

Queridos amigos, sé que ya estamos mucho tiempo sin mensajes, pero Mythi ha estado ocupado fuera del sistema de nuevo, atendiendo emergencias distintas a la nuestra. Aquí la siguiente información después del regreso de su flota a nuestro planeta.

-En la actualidad, la información tiene que ser muy subjetiva, ya que cualquier información relevante puede alertar a las fuerzas de sus élites, dándoles oportunidad de prepararse y cambiar sus planes. Hay una expectativa de observadores Pleyadianos con respecto a los conflictos "tipo teatro" que van a ser desencadenadas por sus élites para provocar la reacción en cadena planeada para que se reduzca la población del planeta. Las fuerzas de sus gobiernos ya están posicionadas para desatar el caos económico y social allí en cualquier momento.

- Recordando, el planeta Tierra está a punto de finalizar su estabilización hasta el comienzo del próximo año. Brumas extrañas causadas por la interacción del manto del calentamiento en el planeta debido al aumento de la radiación incidente y la fricción causada por los movimientos tectónicos evitarán que la gran mayoría busque más eventos definitorios en el sistema solar. La sonda "Deep Impact" enviada especialmente por su gobierno para filmar y analizar el seudo "cometa" Ison fue declarada muerta, pero sólo "al público". La sonda que su gobierno mantiene en órbita alrededor del planeta Marte, -por no mencionar el gran telescopio montado en la ciudad humano-reptiliano de Marte, que se encuentra en el cráter Hale-, no publicará ninguna foto o imágenes de Ison, porque no quieren que ustedes vean la realidad de los eventos. El evento "ISON" marcará el inicio de la finalización de la estabilización del sistema solar en su conjunto y el planeta Tierra tendrá que adaptarse físicamente al sistema.

La corteza estará en movimiento y aumentará su diámetro en un 5% aproximadamente, lo que provocará grandes cambios climáticos y cataclismos hasta el final de este movimiento. El sistema de "Nibiru" será parte de esta influencia estabilizadora en los próximos meses, así como el planeta Taus. Su "Sistema de detección del espacio cercano" estará apagado para no filtrar información, ya que este sistema tenía un gran número de sectores conectados y no quieren correr el riesgo.

- Preocupense más por sus gobiernos que crean obstáculos para evitar su supervivencia que por los acontecimientos del cosmos. Si sus gobiernos no quieren ayudarles, traten de asegurarse de que no impidan sus intentos de supervivencia. Sus animales están muriendo en grandes proporciones y toda la cadena alimentaria de los océanos se está deteriorando. Mucho tendrá que hacerse después de que todo el polvo se asienta, una vez finalizada la estabilización del planeta. Ustedes recibirán ayuda por que es necesario reconstruir la nueva sociedad marcada en la nueva frecuencia del planeta. Esta asistencia incluye la descontaminación física y la corrección de los problemas de salud causados por la fuerza de los venenos administrados por sus élites en las últimas décadas a la población del planeta. Tenemos la tecnología para revertir todos estos procesos físico-químicos.

- Indirectamente contestaré varias preguntas, estén atentos a los mensajes orales procedentes de falsos representantes de razas como Pleyadianos, Arcturianos, o cualquier otro vinculado a la Comunidad Galáctica. Ninguna de estas razas tiene representantes "Tipo portavoz" en el planeta Tierra, por lo que cualquier persona que está hablando o enviando mensajes en nombre de estas razas no es una persona seria. Ninguno de los Pleyadianos u otras razas que están trabajando encubiertos en sus poblaciones darían ninguna entrevista o declaración pública sin los permisos correspondientes.

- Como he dicho antes, hay varias grandes bases subterráneas de distintas razas distribuidas por la corteza del planeta o incluso debajo de los océanos, y en la superficie hay algunas ciudades que pueden ser completamente camufladas por campos de fuerza, que se encuentran en grandes bosques y zonas montañosas inhóspitas. Estos sitios serán de gran ayuda y protección en tiempos de reconstrucción de la nueva sociedad en el planeta. - Se confirma que el 22 por ciento de la población de la Tierra es lo suficientemente despierta para entrar en el nuevo estado de conciencia necesario para vivir en una sociedad de nivel uno. Con base en el hecho de que ustedes han estado sufriendo una desinformación sistemática y adoctrinamiento por sus élites, este número es significativo para la Comunidad Galáctica. Traten de no centrarse exclusivamente en sus religiones, pero traten de aumentar su poder de la contemplación en relación con el universo como una sola casa, donde posiblemente se puede llegar a vivir en una multitud de planetas y de sociedades, como parte de su desarrollo a través de los niveles de la tercera dimensión. La iluminación de su aura se compone de energía cuántica acumulada, se trata de una simple suma o

resta de energía positiva o negativa generada por sus acciones, las de sus hermanos y de su sociedad. Su lugar en la cadena de desarrollo universal se define por la cantidad de esa energía acumulada por ustedes. Un lugar mejor o peor depende únicamente de ustedes. Nadie los juzgará, nadie va a analizar sus capacidades o sus pecados, sólo ustedes, y ustedes serán sus propios jueces. Más energía positiva que tengan, mayores serán sus auras y sus derechos en la elección de su próxima sociedad nivel uno para continuar con su desarrollo, ya que serán libres para encarnar en cualquier otro planeta, no sólo en el planeta Tierra, como se les fue impuesto hasta ahora y durante todo el nivel cero. Pueden estar seguros que la libertad de elección se gana; no se puede comprar o recibir como regalo.

- Amigos, creo que nuestra flota no dejará el planeta en los próximos meses, por lo que estaremos disponibles para revelar hechos materiales en las proximidades de los eventos importantes. No puedo dar ninguna comunicación con suficiente antelación para no alertar a los gobiernos a tomar medidas que podrían convertirse en estos eventos de banderas falsas.

[Video 105](#)

[Respuestas de un extraterrestre de Andrómeda - vídeo ciento cinco - 17 de octubre del 2013.](#)

Mythi, qué noticias hay sobre Ison? ¿Cómo fue la interacción con Marte y cómo va a ser con la Tierra? ¿Cómo te imaginas estos próximos meses?

- Amigos, las noticias que tenemos son preocupantes. Ison no ha interferido con Marte o cualquier otro planeta, sin embargo, esta sustentando órbitas y el equilibrio del sistema. Ison no es un problema para su planeta; no se dejen engañar por una expectativa de "destrucción" generada por el teatro montado de sus gobiernos. El hecho de que los gobiernos han desactivado los sistemas de seguimiento es parte del teatro diseñado para distraer la atención. Los problemas de la reestructuración natural que están a punto de suceder están directamente relacionados con el gran campo de energía por el que el sistema solar esta pasando, licuando las capas de los núcleos de los planetas, causando cambios magnéticos, la realineación de los ejes de rotación de acuerdo con el movimiento de la corteza de los planetas, y haciendo que el crecimiento de la superficie sea el previsto para esta fase actual. Todos los planetas, incluido su Sol, están pasando por esta inyección de energía, la aceleración de los procesos, es como aumentar la tensión en una lámpara de modo que sea más caliente y "encendida". El sistema de Nibiru será visible, pero su influencia ya no es un problema por la distancia que se calculó de nuevo por los Krulianos a su paso.



Acerca de preguntas sobre la Luna, ella está cambiando de posición, a razón de este hecho, la Luna orbita alrededor de la Tierra dirigida por la fuerza de gravedad del planeta. Si este punto tangencial de gravedad cambia con el movimiento del núcleo de la Tierra a una nueva declinación, la luna se verá obligada a seguir esta tangencia.

Esto puede causar, además del cambio de la posición con respecto a la corteza de la Tierra, una rotación en la cara de la Luna vista desde la Tierra.

- Muchos miles de millones de objetos como cometas, asteroides y planetas menores están encerrados gravitacionalmente en el sistema solar en la Nube de Oort y en el cinturón de asteroides entre Marte y Júpiter. Todos estos objetos también están siendo muy afectados, causando descargas eléctricas y chorros de gases que escapan de las grietas y agujeros y actúan como sistemas de propulsión, provocando sus movimientos, chocando unos contra otros y muchos serán atraídos por el centro de gravedad del sistema hasta llegar a su sol, provocando grandes llamaradas solares. En una explicación muy simple, es un síntoma, como cuando se calienta el maíz para hacer palomitas de maíz. Esto está causando que haya muchos objetos en un curso de colisión con los planetas del sistema, incluida la Tierra. Algunos de estos objetos se monitorean, pero serán utilizados por los gobiernos para aumentar el estado de anarquía que quieren imponer al planeta en su conjunto. Cuando las cosas se calienten, ellos ya tendrán preparados sus lugares para esconderse.

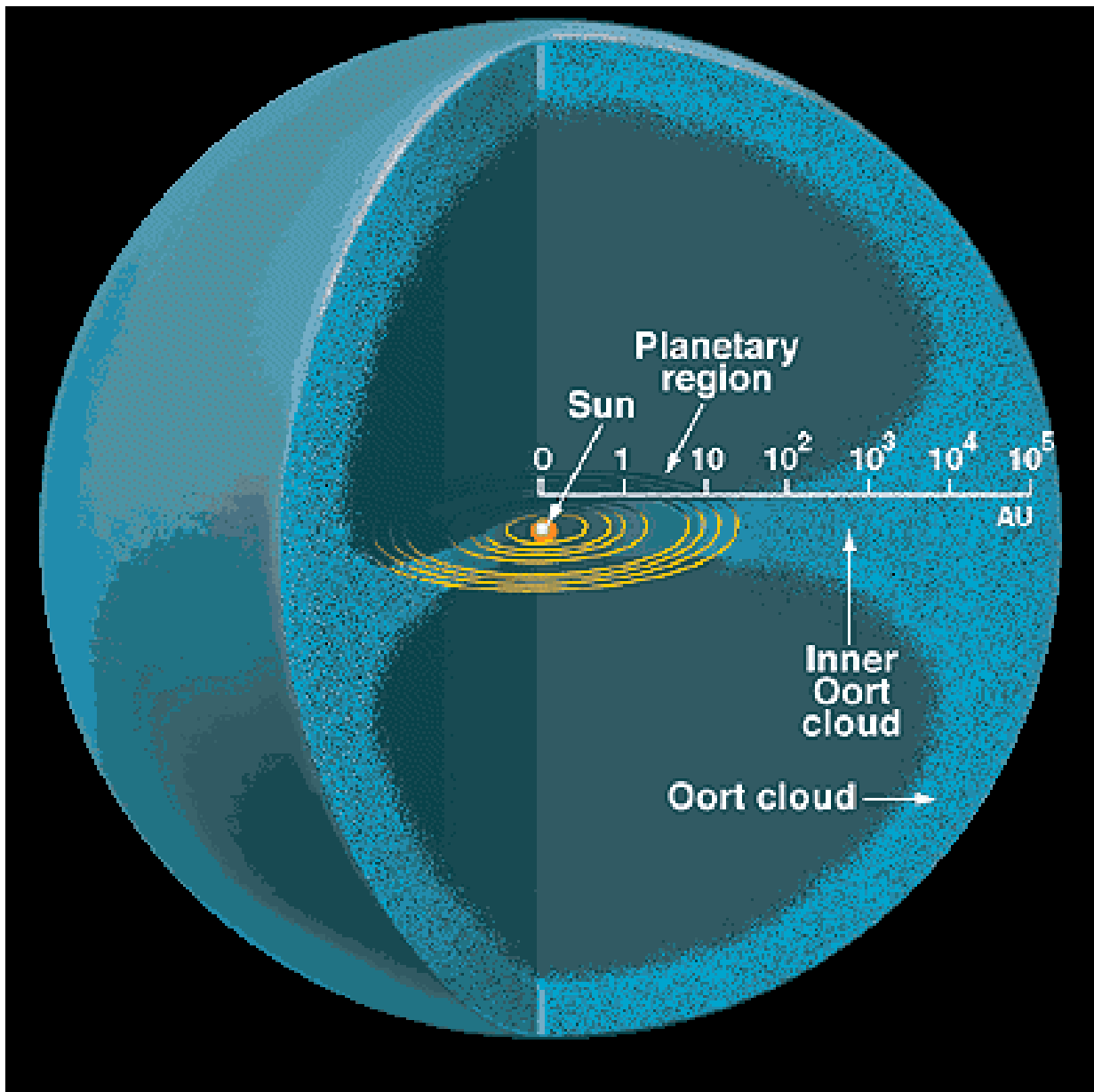

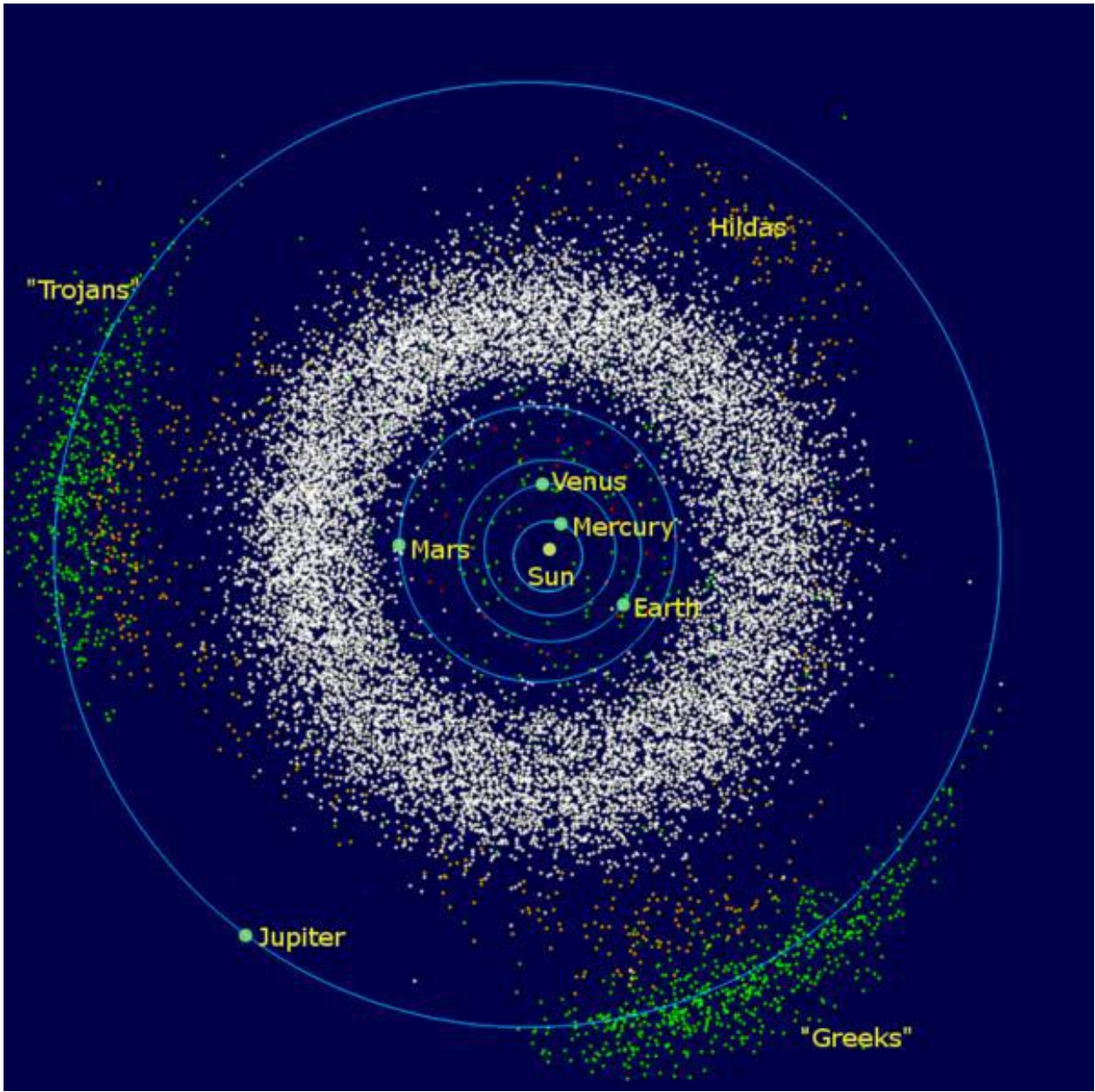



- Sabemos que por cada objeto que atrapamos en su atmósfera, habrá un evento falso preparado y listo para sembrar el caos, plantado por sus propios gobiernos. Ellos han preparado el show, ahora sólo planean apagar la luz para que empiece. Se les someterá a una secuencia importante de eventos "planificados", agregado a los eventos naturales que tendrán lugar.

- Estén preparados para hacer frente a los ataques de sus gobiernos en contra de ustedes, paralizando la economía global y la eliminación de las necesidades básicas de la población, tales como energía, agua, alimentos y comunicaciones. Se aprovecharán de los fenómenos naturales del crecimiento de la corteza añadido a los objetos y las emisiones solares que llegarán a su ambiente para instalar el caos con la quiebra social. Las decisiones sobre la reducción de la población que ya son adoptadas por todos los líderes de todos los países involucrados, con la excepción de algunos países de Oriente Medio y Asia solamente.

- Ellos saben que tenemos acceso a los códigos de activación de nanocomponentes por frecuencias celulares, por lo que también lo intentarán con métodos más directos, tales como vacunas y nanocomponentes que se activan con temporizadores independientes. Eviten cualquier intento de vacunación, "tratamientos" o refugios por parte de sus gobiernos. Tienen que apurarse con los planes ahora porque los eventos ya están llamando al planeta.

- En lo que respecta a su naturaleza, muchos animales todavía seguirán muriendo en los océanos y en la tierra por la destrucción premeditada de los ecosistemas, la intoxicación, la radiación, y la falta de orientación magnética por el debilitamiento y los cambios en el campo geomagnético del planeta. La comida restante no será suficiente para mantener las poblaciones debido al comportamiento errático de su atmósfera. El sistema HAARP se está utilizando para causar densa niebla, remolinos y huracanes. La intención es causar caos y administrarlo por la fuerza. Estaremos en estado de alerta para cuando llegue el momento, nos mostramos abiertamente, y podremos ayudar a las comunidades abandonadas a su suerte.

- No puedo revelar mucho más detalles en este momento para no interferir con la secuencia de los acontecimientos, pero espero que les he dado una idea de lo que podría suceder durante esta temporada. Que siempre estén preparados y en alerta a ser aislados ya que eso es parte de los planes de sus gobiernos. La Comunidad Galáctica continuará presionando a los gobiernos indirectamente a través de sus contactos

Pleyadianos, pero no puede interferir en las decisiones de sus gobiernos acerca de la economía o del control de sus sociedades. Intentaré advertirles, siempre que sea posible, de los eventos en tiempo real.

[Video 106](#)

[Respuestas de un extraterrestre de Andrómeda - vídeo ciento seis - 13 de noviembre del 2013.](#)

Amigos, como he dicho antes, el evento Ison realineará la órbita de todos los planetas en el sistema solar. Todos sus movimientos y su influencia serán equilibrados para causar los efectos que el sistema necesita para finalizar el paso al nivel uno. El tiempo de los ajustes finales de frecuencias y las órbitas de los planetas del sistema solar se aproxima rápidamente ahora. Las nuevas frecuencias que permiten a su sociedad mantener un nivel uno del planeta en esta nueva etapa serán armónicos a la frecuencia de vibración de su Sol, al que están adecuando para poner fin a esta afinación. La alta actividad de su sol debería realizar una limpieza de las frecuencias dañinas para el desarrollo de la nueva fase de la conciencia, incluso si tienen que parar muchas actividades actuales de su sociedad. Estén seguros que todo eso será necesario para realizar los ajustes finales, no es ningún tipo de castigo, por el contrario, es una bendición. Todos los que están pasando por esta nueva afinación tienen un papel importante en este proceso, por eso están aquí en este momento. En los procesos de desarrollo del universo no hay coincidencias, una taza, para desbordar, necesita todas las gotas, si hay una que falta, no se desbordará. Estén preparados para esta nueva fase, las únicas situaciones que puedan afectar las condiciones de vida de su gente durante este período son los actos de excepción causados por la cúpula de su gobierno poco saludable, que gobierna el planeta. Pero al final, lo quieran o no, va a ser todo establecido por las leyes del desarrollo universal. La cúpula de los gobiernos elitistas están simplemente convulsionando antes de la muerte.

Algunas respuestas a las preguntas de muchos:

- Ustedes no tienen que preocuparse acerca de cuántos de nivel uno o nivel cero se mantendrán en el planeta. Este será un proceso de selección natural. Incluso si sus gobiernos eliminan a poblaciones enteras en su enfermizo proceso de disrupciones, no van a cambiar la formación de la nueva sociedad, con la reposición de "niveles uno" en el planeta.

- Contestaré unas preguntas sobre Marte, el paso de Ison no causó daños estructurales en el planeta, las ciudades y las bases de operación sobrevivieron porque se habían protegidos con sus campos de fuerza.

- En Venus o en su planeta, el Sol estará en gran parte responsable de los cambios, e Ison será controlado por radio para ajustar las frecuencias finales de vibración del Sol y de todos los planetas del sistema para esta actualización. Probablemente no va a seguir la ruta esperada por los científicos después de pasar por el Sol.

- Como he mencionado anteriormente, Taus será detectado en una nueva órbita fija, y la nube de energía cósmica que rodea todo el sistema solar será responsable de miles de meteoros extraviados que serán supervisados por Pleyadianos.

- El Sistema Solar Nibiru pasará por el sistema para completar su ciclo, pero su influencia no generará cataclismos generalizados, los Krulianos tendrán el control y la dirección de este pasaje como lo viene haciendo desde hace más de un año.

- Cometas con múltiples colas son relativamente comunes, su composición con materiales poco comunes hacen que reaccionen a los enlaces de fuerzas vectoriales, que se cruzan en su camino. Las colas representan reacciones a los enlaces vectoriales relacionados con los campos gravitacionales de otros cuerpos celestes, que tratan de interferir con su trayectoria. El ángulo entre las colas variará de acuerdo con las distancias de los objetos que están influyendo en su camino.

- En caso de que se queden sin comunicación a través de los satélites o sin energía, deberían tener dispositivos de comunicación como los que se han mencionado anteriormente, que pueden funcionar con baterías, pero mantengan estos dispositivos apagados durante cualquier noticia de EMPs, emitidas por el Sol o causado por sus

gobiernos. Mantengan este equipo aislado y desconectado hasta estar seguro de que se puedan conectar. Tengan un teléfono celular o cualquier dispositivo electrónico conectado para verificar que no se quemará antes de conectar su equipo de comunicación principal. Los radios son la única forma común de comunicación que quedarán para mantener comunidades informados de lo que está pasando. Vamos a estar operando en varias frecuencias de VHF, UHF y onda corta, y nos podemos comunicar con aquellos que son capaces de escanear los canales para escuchar.

- En el caso de Japón, la propagación de radiación es grave. Sus élites realmente quieren que eso suceda por eso no ofrecieron ninguna ayuda al gobierno japonés para apoyar en el caso. Es impresionante, incluso para nosotros los observadores, el abandono de todas sus principales naciones atendiendo este hecho. Esto ya es un factor predominante para que se den cuenta de la planificación de todo un escenario de reducción de recursos y de la destrucción del ecosistema. Entendemos que sólo podemos intervenir cuando los gobiernos no son más gobiernos. Cuando en el planeta ya no hay gobierno, lo que va a suceder cuando sus élites se retraigan para escapar del resto de la población, entonces sí podemos asumir nuestro papel de ayuda "extraterrestre "

- Las colonias en el "planeta numero uno", que están recibiendo terrícolas en situación de desarrollo antes de su "edad media", ya cuentan con varias colonias de rápido desarrollo. El ochenta por ciento de los desencarnados aquí renacen en estas nuevas colonias. En unos pocos cientos de años vamos a tener otro planeta para pasar al nivel uno, y posiblemente algunos voluntarios desde el nuevo nivel 1 de la sociedad de la Tierra que está comenzando, que puedan participar en ayudar a este nuevo planeta en su paso a "nivel 1" también. En cuanto a los otros veinte por ciento de los desencarnados, renacen en el segundo planeta y se están integrando en tribus "Neanderthal. " Estos se tomarán unos pocos miles de años para pasar al nivel uno. Estos dos planetas son muy similares a la Tierra, y están en otro sistema solar en el mismo cuadrante que ustedes en su galaxia. Muy conveniente. Lo que puedo decir es que este sistema tiene diecinueve planetas y un sol de magnitud 4 en la escala que utilizan.

- Incluso los desastres causados por la manipulación atmosférica, están siendo programados por sus gobiernos por medio de sencillos experimentos científicos. La gran mayoría de los incorpóreos de estas regiones, como ha ocurrido recientemente en Filipinas, van a renacer en el "planeta 1" como hijos de sus habitantes actuales. Ellos estarán en una muy buena ubicación y estarán contentos con la nueva oportunidad de desarrollo.

- Transmitiré de nuevo, si es necesario, para informarles acerca de los próximos pasos Que estén bien cada uno.

Capitán Bill - noviembre de 2013

INFORME ESPECIAL:

GOOGLE MAPS

Estoy poniendo esta información por curiosidad. Cierta nave espacial utilizado por Mythi hace pocos años fue fotografiado en varias imágenes de Google Maps en Mount Shasta, California, Estados Unidos. Según Mythi me informa, este tipo de nave espacial fue muy popular hace unas décadas, y todavía está en uso por las diversas culturas de Andrómeda que visitan el planeta Tierra. Según él, esta nave fotografiada pertenece a una raza, buenos amigos suyos, que pertenecen a una colonia en Rigel Centauros. Son unidades científicas, que trabajan aquí desde hace muchas décadas, igual como lo hacen los científicos de Epsilon Bootis.





If they have not taken these pictures out, below are the links for you to browse through the site and see for yourselves the spacecraft for several angles using Google Street View in greater resolution. Cheers! CB

[Link1](#)

[Link2](#)

[Video 107](#)

[Respuestas de un extraterrestre de Andrómeda - vídeo ciento siete - 23 de noviembre del 2013.](#)

- Este es un mensaje corto, siempre para mantenerlos alertas.

Estamos trabajando juntos y desarrollamos un plan de acción con la flota de naves de recuperación Atonianas, bajo el mando de Krulianos, que viajaron desde el cinturón de Kuiper a su luna. Estas naves espaciales estaban trabajando para recoger minerales raros, pero se trasladaron a esta nueva posición y fueron instruidos acerca de las tareas que serán necesarias en el momento. Parte de nuestra fuerza también está trabajando con los Arcturianos en este momento. Un montón de cosas que hacer.

- Amigos, estén preparados para la sintonización final del sistema solar. Con el paso de ISON por el Sol y su desglose en objetos más pequeños dirigidos a puntos específicos en el sistema, el Sol va a sufrir cambios radicales en el comportamiento, y todos los planetas, incluyendo la Tierra que orbita cerca, también pasarán a través de cambios físicos y geomagnéticos. Hemos hablado mucho de eso, y estoy seguro de que no tendré que repetir todos los consejos que les he asignado anteriormente. Estén preparados para enfrentar un posible período de vida con momentos en los que no se puede confiar en la tecnología de la que se dispone en este momento, ya que funciona sobre la base de los suministros centralizados de electricidad. Sigán el consejo dado previamente y revisen sus planes de acción. Sus gobiernos han hecho todo lo posible, para omitir el tamaño y la "composición" del fenómeno Ison, pero no pueden tapar el sol con un dedo para que nadie se entere de los acontecimientos. El fenómeno ISON se compone de partes que juntas son dos veces del tamaño de la Tierra. Prepárense para efectos tectónicos y atmosféricos generados por estos ajustes.

- Comprueben lo que sus gobiernos están haciendo y que es lo que sus élites están proporcionando. Muchas banderas falsas van a suceder en los próximos meses, observen los movimientos de las empresas y de los

gobiernos que migran fuera de ciertas zonas ya que son acciones planificadas sobre desastres "artificiales". A sus gobiernos compuestos y administrados por sus élites dirigentes, se les ha informado por contactos de razas que intercambian favores desde hace mucho tiempo con ellos acerca de todo lo que va a pasar, así que por favor observen con atención todo lo que van a hacer en los próximos meses. Prueben ahora mismo mantenerse en comunicación como se les ha explicado anteriormente, si es posible, prueben la comunicación entre ustedes con algunos de sus compañeros que están siguiendo nuestros consejos y conversaciones durante estos últimos dos años. No se preocupen demasiado por los cambios que ya estaban previstos desde que fueron colocados aquí. Vamos a estar viendo todo, por lo que posiblemente entraremos en acción más directa con ustedes.

¡Todo saldrá bien! Estén bien, y que la fuerza esté con ustedes.

[Video 108](#)

[Respuestas de un extraterrestre de Andrómeda - Vídeo Ciento ocho -26 de Noviembre del 2013.](#)

-Amigos, contestando a algunas preguntas y aclarando algunos puntos a muchos que nos siguieron desde el principio, he aquí una breve explicación de los hechos.

-El Paso del sistema de Nibiru, que debió ocurrir el año pasado, fue desviado por los Krulianos a petición de científicos de la Comunidad Galáctica porque causaría un reajuste del sistema de una manera muy violenta. Por esta razón, el sistema de Nibiru ahora sigue su órbita original, pero en una posición más allá del sistema solar. Lo mismo sucedió con el cometa llamado "Elenin" que fue destruido al pasar por el sistema en el momento equivocado, ya que podía causar más daños que traer soluciones. Hubo un cónclave de diferentes "comunidades galácticas" que juzgaron muy cautelosamente estas acciones de nuestra "Comunidad Galáctica regional", pero entendieron la necesidad de proteger esta colonia en su paso al nivel uno de relaciones interraciales. Por lo tanto, fueron incorporados objetos artificiales en ISON para este reajuste de frecuencias y órbitas, que se realizaron de la manera menos intrusiva posible, en sustitución de las acciones naturales del sistema Nibiru.

- ISON fue un asteroide que se soltó de la Nube de Oort, en 2005, y ya estaba en ruta natural rumbo a su sistema solar, al igual que cientos de otros, y esta ruta fue elegida para ser la ruta de todos los objetos artificiales que se han añadido al mismo. Sus científicos están todavía gateando, están totalmente engañados "creando" una órbita de entre 400.000 y más de 500.000 años para este conjunto de objetos, mientras que está pasando a través del sistema solar por primera y última vez.

-Esta es una gran operación que dio lugar a la aplicación de una enorme cantidad de recursos. Hagan que todo valga la pena, estén mentalmente y físicamente preparados para tomar las iniciativas que hemos discutido muchas veces en reuniones anteriores, a ser aquellos que talvez estén físicamente aquí para ayudar y participar en este nuevo comienzo. Vamos a estar aquí para ayudar durante la reanudación de las nuevas comunidades. Miren dentro de ustedes, porque sólo heredarán esta nueva cultura los que merecen este alto nivel de frecuencia individual. Es hora del sistema solar de completar la transición al "Nivel Uno" de frecuencia, y esta nueva luz será visto por todos los que ven este cuadrante de la galaxia, una nueva raza, una nueva civilización participante en las actividades del universo estará viviendo aquí.

-Con El tiempo, se erigirá un monumento, mencionando a todas las razas que colaboraron y asistieron en la creación y supervivencia de esta civilización en estos últimos miles de años, y estas razas lo firmarán y serán sus "padrinos" para siempre. Estas razas serán parte de su historia como colonizadores y mentores de la nueva raza de los terrícolas. Yo y mi flota nos sentimos orgullosos de participar en esta formación de una nueva raza, amigos míos.

Que la fuerza y la integridad estén con todos ustedes!

[Video 109](#)

[Respuestas de un extraterrestre de Andrómeda - Vídeo Ciento nueve-12 de diciembre del 2013](#)

Mythi, existe la posibilidad de que la Luna sea destino catastrófico de un gran meteorito, o la Tierra, en esta configuración actual del sistema solar por parte de los objetos de Ison?

-No, su Luna está protegida desde hace mucho tiempo por razas que mantienen bases en varios lugares de su superficie. En el último medio milenio, ¿tienen registro de alguna marca de un nuevo gran cráter en la luna, que aparezca como resultado directo de un choque de grandes meteoritos? No, sus astrónomos pueden haber registrado muchos cientos de pequeños meteoritos que chocan sistemáticamente en contra de su luna, pero nada realmente grande. Esto es debido al hecho de que los grandes meteoros que abrieron cráteres grandes eran sistemáticamente "dirigidos" a la Luna por los constructores del sistema, lo cual dio lugar al inicio de posibilidad de vida en el planeta. Grandes meteoros fueron agregados para equilibrar exactamente su diámetro y masa. No es casualidad que la luna cause un "eclipse total de Sol", que está centrado diametralmente con la distancia media de su órbita alrededor del planeta Tierra y del Sol. Montar un sistema binario como el de la Tierra y la Luna no es obra de la casualidad, sino una gran obra de ingeniería espacial.

-Con respecto al complejo ISON, como ya les he dicho, él formará parte de la alineación, ya que para que se establezca el nuevo paso social del planeta, la Tierra necesitará modificaciones resultantes de estos cambios para expurgar las huellas de la destrucción y de la suciedad que se han acumulado en este siglo 20. Creo que todos los que están siguiendo los hechos, están teniendo uno de los años más extraños de sus vidas, pero estando todos bien informados acerca de la verdad de los hechos sabemos aceptar y ayudar en estos cambios, ya sean drásticas o no. No hagan preguntas acerca de dónde es seguro y donde no lo es. Todos los que piensan que están en un lugar seguro, se sorprenderán por los cambios en los eventos, y muchos sobrevivirán bien en áreas que ahora se consideran "en riesgo". Confíen en el destino, tengan sus frecuencias libres de la estática generada por el sistema social actual, sean su conciencia más que meros seguidores de las doctrinas impuestas. Cambien con el planeta en lugar de ser purgados por él.

-Observen los movimientos de sus élites, ellas son como las ratas, las primeras en ponerse a salvo en lugares que consideran "seguros". No teman, nosotros apareceremos para ayudar cuando menos lo esperan. La flota de naves que descansaba en el lado oscuro de la luna ya está en la atmósfera de la Tierra, en órbita y tomando medidas preventivas según las directrices recibidas para esta misión. Traten de tener la conciencia tranquila, paz interior y la seguridad de que ustedes son una parte importante de este vasto universo, y sobre todo, la comprensión de que todos somos hermanos.

-Una Cosa que hará la diferencia es que "cada uno de ustedes es un Cristo o un mesías", el Mesías, con cualquier nombre que sus diferentes culturas deseen darle, no es una persona, es un estado mental de toda una sociedad conscientemente dispuesta a cambiar para mejor. Tengan la seguridad de que no va a llegar un "ser" diseñado para salvarlos, que ustedes son sus propios salvadores, nadie es más responsable de su evolución que ustedes mismos. El "Mesías" está dentro de cada hombre de buena voluntad y si todo hombre de buena voluntad ayuda a salvar al menos a uno igual, habrá sido el "mesías" de este hermano.

No pongas tus esperanzas en las doctrinas y las promesas de un salvador, sé tu mismo el salvador, y si no de otros, sé el salvador de ti mismo.

[Video 110](#)

[Respuestas de un extraterrestre de Andrómeda - Vídeo Ciento diez- 28 de Diciembre del 2013.](#)

-Mis Amigos, fueron capaces de comprobar a través de los medios de comunicación los cambios que se han observado en la frecuencia del Sol y como se calmó su alto nivel de actividad que tenía. Esto fue causado por el conjunto de ISON durante su paso. La interferencia de la Comunidad Galáctica en esta última fase realizando ajustes al sistema solar va a ser mínima, los Arcturianos finalizaron todos los procedimientos de contención que se mantienen en los principales sistemas volcánicos cercanos a centros de población, esto significa que el planeta fue puesto en libertad para responder naturalmente a todas las medidas de ajuste aplicados por este grupo de trabajo. Tengan la seguridad de que esta era la forma menos traumática para estabilizar no sólo la frecuencia del planeta tierra, sino la de todos los demás cuerpos celestes del sistema.

-Cada cambio produce algunos movimientos involuntarios inherentes a lo que está pre-definido. Una piedra arrojada a un lago tranquilo causará olas secuenciales y armónicas, que en poco tiempo ya no se percibirán, y todo va a estar tranquilo de nuevo. El volumen de la masa de la "piedra" lanzada al lago hará que su nivel aumente ligeramente, y es este pequeño aumento que hará toda la diferencia en la siguiente etapa. Sólo sus gobiernos podrían evitar que las aguas del lago regresen de nuevo al equilibrio normal en el momento correcto. Quieren provocar movimientos que pueden interferir con los factores naturales y esto sólo causará retrasos en la estabilización de esta nueva etapa. Alteramos los planes de los así llamados PTB, pero no podemos interferir con todos los eventos deliberadamente planificados por ellos.

Respondiendo a algunas preguntas pendientes con gran volumen de solicitudes:

-La anomalía del Báltico no es una nave espacial, es un antiguo monumento que se asemeja a una nave, hecha para contener ciertos artefactos de comunicación entre una colonia humanoide desarrollada aquí y sus mentores allí aproximadamente hace 32.000 años, mucho tiempo antes de las colonias de la Atlántida. Estos "objetos" contenidos en las rocas son molecularmente programados, es decir, trabajarán para siempre, hasta que sean destruidas o absorbidas por la naturaleza. En la última reubicación de los continentes muchas de estas regiones se sumergieron, y algunas pueden surgir de nuevo durante futuras reubicaciones tectónicas.

Se confirmó en dibujos antiguos de nuestra base de datos que el Artefacto Coso encerrado en una roca de 500.000 años de edad, es un viejo aislante de alta tensión de una vieja nave espacial reptiliana, como ya había dicho antes.

El sistema Nibiru no está viniendo, se está llenando. No se debe confundir con Taus y su luna, que están en el interior del sistema solar en este momento.

Personas negras de África, como lo he dicho antes, vienen de planetas de Sirio. Las colonias se desarrollaron con elementos que fueron secuestrados de sus planetas de origen por antiguos anfibios reptilianos, que preparaban cientos de planetas para esparcir su civilización, aquí en Tiamat escogieron específicamente a África, por ser un lugar cálido y agradable para la vida de reptoides. Mantenían un servicio de espionaje de las operaciones mineras de Camelopardalis, y cada vez que se informó de un planeta con condiciones de vida, trataban de apoderarse de él. El objetivo era formar "grupos de tareas" con el fin de construir ciudades e infraestructura para la colonización reptiliana. Cuando los reptilianos fueron expulsados de Tiamat por las fuerzas Atonianas, esta fue utilizada durante mucho tiempo como cuna de civilizaciones humanoides, los negros restantes continuaron viviendo en tribus y en las condiciones que pudieron encontrar, sin orientación específica, y se mantuvo así hasta el día de hoy. Varias de estas razas negras de Sirio comenzaron desde el nivel uno y ya están muy desarrolladas. Posiblemente puedan recibir visitas de aquellas personas que dieron origen al ADN de estos terrícolas cuando ustedes, chicos, se relacionen abiertamente con la comunidad interestelar.

-Amigos, La naturaleza del planeta Tierra va a emprender sus propias acciones para su recuperación y terminar su crecimiento del 5 por ciento, proyectado para esta nueva etapa. No culpen a ISON por los acontecimientos en su atmósfera, recuerden que muchos miles de meteoros están extraviados de sus posiciones debido al calentamiento causado por nubes de energía cósmica y podrían intersectar con la Tierra con mayor frecuencia. Los polos geográficos estarán definitivamente migrando durante el primer trimestre del próximo año, el núcleo del planeta se recalienta por la incidencia de la energía cósmica también, y el planeta se hinchará ligeramente durante 2014. Todo lo que podemos hacer en la secuencia, será ayudar a los grupos aislados abandonados a su suerte, y ustedes pueden estar seguros que muchos miles de "personas desaparecidas" están muy vivos y sobreviven en lugares que hemos previamente designado para ello. Todavía no puedo hablar mucho de este tema, pero los más preparados probablemente se estarán preguntando de que estoy hablando. Este próximo año no será fácil, pero ustedes ya tienen discernimiento para saber cómo pasar a través de estos momentos con la conciencia de que ustedes se están desarrollando junto con el planeta.

No piensen que están solos y abandonados, porque no lo son, estaremos aquí con ustedes.

[Video 111](#)

[Respuestas de un extraterrestre de Andrómeda - Vídeo Ciento once-7 de enero del 2014.](#)

-Este gran número de grupos y personas que desaparecen en una escala grande en todo el planeta es parte de los programas de protección que algunas razas ya están proporcionando a sus compañeros, sembradas aquí hace mucho tiempo con su ADN. Un gobierno de Asia, del país más poblado de su planeta, sabe acerca de estos movimientos y están tratando de trabajar con algunas razas para la protección de ciertos grupos étnicos, a cambio de una mayor participación en la nueva sociedad que se creará en el planeta. Ellos proporcionaron inclusive lugares apropiados para estas reubicaciones. Está claro que la ayuda está siendo bien recibida por algunas razas, pero eso no significa una posición de administración de este gobierno en question a la sociedad del futuro. Las cosas están empezando a ocurrir, independientemente de que sus medios no informen en ningún momento acerca de la veracidad de los hechos. Todos los que de alguna manera desean ver y sentir las muestras del final de la sociedad actual y siempre expresaron su decepción cuando la Comunidad Galáctica interfirió para minimizar los acontecimientos, éstos querrán y pedirán estas interferencias con certeza. Muchos han criticado a CB por transcribir las conversaciones, sin entender la secuencia de los acontecimientos, no siguiendo estos años de guía acerca de los acontecimientos, y estos son los que van a llorar por ayuda al pasar por dificultades y sentir en la piel la falta de preparación y concientización de ellos y sus familias.

-Sí, algunas tecnologías alienígenas antiguas en su "Oriente Medio", y otros sitios de Siberia y las Américas, protegidas por el tiempo durante miles de años, se tomaron por la fuerza de sus lugares de depósito. Los más peligrosos fueron puestos a salvo por los Pleyadianos para evitar ser detonadas por la ignorancia total de sus científicos acerca de su operación. Esta desactivación de artefactos antiguos que podrían ser peligrosos, se está llevando a cabo por equipos Pleyadianos solamente. Las preguntas relacionadas con los acontecimientos recientes en instalaciones militares en América del Norte están vinculadas a la desactivación de artefactos que fueron removidos de sus lugares, en su mayoría antiguos depósitos mantenidos por la gente del Medio Oriente como algo sagrado, y erróneamente requeridos para la investigación científica. Además del hecho de que han sido objeto de miles de muertos en guerras de fachada que fueron promovidas con el único objetivo de apoderarse de estos artefactos. Una gran vergüenza para sus élites.

-Voy a hablar de este tema por última vez, acerca de las declaraciones de una tal "Federación Galáctica", la palabra Federación no se usa de ninguna forma para determinar razas soberanas de planetas independientes. Una federación puede reunir sólo colonias de diferentes razas en el mismo planeta. A un nivel galáctico, sólo hay "comunidades" que están libres para acceder a los planetas del nivel uno de la tercera dimensión y que deseen unirse. Ningún planeta soberano está obligado a ser parte de una "Comunidad", a diferencia de una "Federación". Por lo tanto, te puedo decir que no hay ningún tipo de "Federación" cuando se habla de razas y planetas autónomas.

-Diciendo la última vez que el planeta no va a ir a una cuarta o quinta o cualquier otra dimensión. Este es un universo de la tercera dimensión, y todo aquí está todavía en la tercera dimensión. Eso tiene sentido para ustedes? Y otra cosa, que también reitero por última vez, no hay interacción entre la tercera y cuarta dimensión, no hay interacción multidimensional, es una ensoñación romántica de su pseudo-Comunidad científica. Hay 10 niveles en la tercera dimensión, que son fácilmente confundidos con "otras dimensiones". Todo lo que su comunidad pseudo-científica no puede explicar, converge en esta historia "multidimensional". La única interacción con la cuarta dimensión es cuando estás sin cuerpo, en un estado cuántico diferente. No se dejen engañar más por estos términos mal formulados.

-En cuanto al comienzo de los cambios físicos del planeta, sigan al tiempo, ustedes entenderán donde se ubicarán los nuevos polos, presten atención a sus océanos, que serán los primeros en manifestarse como consecuencia de la liberación de presión tectónica y por las grandes manifestaciones de fuerza de su atmósfera. Los agujeros en la magnetósfera causados por la interacción de fuerzas con su sol y posibles emisiones fuertes de energía como resultado de las alineaciones que añadirán los túneles gravitacionales de varios planetas del sistema durante este periodo, provocarán cambios en la temperatura que puede variar por más de 50 grados centígrados durante un mismo día en algunas partes del mundo, y se pueden interrumpir sus sistemas eléctricos y electrónicos, durante ciertos períodos, días o meses. Poblaciones regionales deben adaptarse a estas realidades que pasarán, hasta que se establezca el planeta de nuevo. Esta noticia no la tendrán en sus medios habituales. ¡Estén preparados!

-¿Recuerden, hace muchos meses, cuando hablé de propulsores instalados en la luna para posibles maniobras? Bueno, estos propulsores se pondrán a prueba en uno de estos días, en caso de que los océanos del mundo se comporten de modo que provoque grandes extinciones, se utilizará la luna para compensar los movimientos

oceánicos. Si se utilizan realmente, ustedes serán capaces de observar a su luna maniobrar en diferentes órbitas hasta que se establezca de nuevo en función a la posición final de la inclinación resultante del planeta.

- Tendrán noticias de meteoros que entran en su atmósfera, serán más peligrosos en lugares donde la distorsión de la capa causa un menor espesor, e incluso podrá haber noticias sobre ataques alienígenas falsos difundidos por sus medios de comunicación "oficiales". Otra cosa que considero importante decir, es que los extraterrestres no son "demonios caídos" ni "ángeles caídos", sino todo lo contrario, todos los que viajan en naves espaciales en el universo son mucho más desarrollados que cualquier terrícola que todavía se basa en las novelas transformadas en normas de la vida a través de sus viejas pero activas "religiones", y no en su propia conciencia.

-Como he dicho al principio, muchos grupos serán reubicados "desapareciendo en el aire", igual a los muchos que ya están desapareciendo desde ahora.

-Tengan por seguro que vamos a estar aquí; no los dejaremos solos.

[Video 112](#)

[Respuestas de un extraterrestre de Andrómeda - Vídeo Ciento doce-24 de Enero del 2014.](#)

Respuestas a preguntas acumuladas en muchos correos electrónicos entrantes.

Mythi, hay una teoría de que el sistema solar viaja a través del espacio como una espiral, se trata de una teoría válida?



-Amigos, Es fácil visualizar esta respuesta. Imagínense que observan una galaxia, fuera de ella, hay miles de millones de estrellas, con miles de millones de planetas que giran a su alrededor, cada sistema solar con ángulos aleatorios de rotación y de inclinación con respecto al plano ecuatorial de rotación de la galaxia en cuestión. Si esta teoría fuera cierta, cada una de ellas habría de moverse en forma espiral en una dirección aleatoria de su

plano de rotación. ¿Pueden imaginarse el caos que sería? Y honestamente, esto es tan ilógico que puede ser fácilmente refutado. Hace miles de años, las colonias como los sumerios, los mayas y un sin número de otras culturas observaron y mapearon los cuerpos celestes que rodean el sistema solar, y las posiciones de estos cuerpos celestes siguen siendo las mismas, descontando las declinaciones del movimiento de su sistema solar con respecto a su posición en la galaxia, orbitando el sistema binario Alcyone cada aprox. 24.200 años. Imaginense cada sistema solar como un trompo, corriendo en el vacío, siguiendo el movimiento inherente a la galaxia que pertenece a cualquier posición que se está ejecutando horizontalmente, verticalmente o en cualquier ángulo con respecto al plano de la galaxia, así se quedará. Esta es la teoría más infundada que les he respondido.

Mythi, como ya mencionaste un par de veces "la separación del trigo y de la cizaña", ¿cómo afectará esto a nuestro futuro?

-La Comunidad Galáctica tiene toda la población del planeta actualmente censada, las firmas de todos los que se espera que continúen o vuelvan al planeta para la nueva etapa que se está ultimando ahora. Todos los voluntarios, todos los que son capaces de pasar al nivel uno o ya lo están experimentando, están en una lista especial. Los otros serán transferidos a sus nuevos lugares de desarrollo. Esto debería ser una gran sociedad cuando se integra definitivamente a la comunidad interestelar.

Mythi, ¿podemos hacer algo para activar nuestra glándula pineal o nuestro "tercer ojo"?

-Acerca de la glándula pineal o el tercer ojo, del que están hablando, sólo se activará por la interacción con las nuevas frecuencias del sistema solar, es una situación en la que la energía cuántica que existe en los cuerpos de la tercera dimensión puede convertir este nuevo sentido de la percepción naturalmente. Es inútil tratar de "descontaminar" o "descalcificar" o cualquier otra cosa en el medio físico. Es como si repararían su teléfono celular, pero no tienen en donde conectarlo para cargar la batería. Lo pueden mirar, pero no lograrán utilizarlo para llamar. Como he dicho antes, no sólo es una glándula que hace la diferencia, sino una serie de cambios en su ADN que proporcionarán el funcionamiento armonioso de su cerebro como un todo. Todo tiene su tiempo y el momento adecuado para que empiece a trabajar.

Mythi, con toda la tecnología disponible, podrían neutralizar el desastre radiactivo de Fukushima para evitar un daño mayor?

-Bueno, Sería posible, pero no probable. Hasta que se finalicen los cambios que se avecinan, se añadirán decenas de "Fukushimas" a este desastre. Sus gobernantes no están dando la debida importancia a todas las advertencias que se les dio y esto va a resultar en más problemas para los que se quedan hasta después de dicha finalización. Las sociedades restantes apoyadas por nosotros, no se verán afectadas por el problema, lo que contradice directamente la directiva de despoblación del planeta programada por sus élites. No hay que confundir las cosas, las sociedades a las que se les va a ayudar no son necesariamente "niveles uno", la cuestión de ser o no ser "nivel uno" es un asunto personal de cada uno, no hemos hablado sobre los méritos de este asunto. Cuando el polvo se asiente, todo va a ser restaurado, incluyendo su fauna y flora. Sus elites ya no estarán, y una nueva sociedad va a florecer en un planeta renovado y mejorado. Aunque el núcleo del planeta se caliente hasta el punto de causar un desastre mayor como la explosión de un súper volcán, causando una década de "edad de hielo" o a pesar de un asteroide que caiga en el océano causando un gran tsunami, la sociedad estará protegida y prosperará una vez liberada del control abusivo de sus élites, de una vez por todas.

-Amigos, Muchos de sus fanáticos religiosos están todavía en busca de un enlace desde sus novelas religiosas, anunciando un "fin de los tiempos", citando conspiraciones, posesiones demoníacas, roturas en la relación con Dios, la interferencia interdimensional, etc... ¿Qué les podemos decir?

Puedo decir que todo esto no son más que conspiraciones generadas por un interminable adoctrinamiento al que su sociedad fue sometida por sus élites. En realidad todo es mucho más simple que eso, y la concientización de su posición en relación con el universo los hará ver que todo está en ustedes, Dios está en cada uno. Cada uno hace su propio camino. Depende sólo de que uno esté o no esté en contacto con el Creador a través de su conciencia. Tengan la seguridad de que nada pueda llegar a su conciencia, que es individual e indestructible. Estando en equilibrio con su conciencia hará que automáticamente estén preparados para cualquier evento que pueda suceder en el mundo físico, así que prepárense para ayudar y guiar a otros cerca de ustedes cuando

cualquier situación adversa se manifieste. El dicho que ustedes utilizan, diciendo "la esperanza es lo último que se muere" está mal, la esperanza nunca morirá porque les va a seguir, a ustedes y a su conciencia, y es hacia donde migran en este vasto universo.

[Video 113](#)

[Respuestas de un extraterrestre de Andrómeda - Vídeo Ciento trece-21 de febrero del 2014](#)

Mythi, la falta de noticias ha dejado a los amigos un poco preocupados; podrías adelantar cualquier otra cosa en esta línea de tiempo de los eventos?

-Amigos, puedo adelantar alguna información acerca del reajuste planeado, con el que la Comunidad Galáctica está lidiando y a la cual tuvimos cierto acceso. Tres planetas en el sistema serían ajustados en sus nuevas órbitas en la zona cómoda para la colonización con vida humanoide. Más allá de la Tierra y Taus, los planetas Marte y Venus se deben realinear en la zona de confort humanoide. Es decir, tres nuevos planetas habitables aparte de la Tierra serán una parte integral del sistema con condiciones para vivir en su sistema solar. Miren, estos datos no son oficiales, no sabemos la forma exacta en la que los científicos procederán en esta gran operación, pero "objetos" grandes fueron enviados para ser parte de esta operación de reajuste orbital. Esto implica la realineación de todos los demás planetas del sistema a nuevas órbitas para que resulte un equilibrio natural de la nueva disposición. ¿Te imaginas cuanta precisión se necesitará y el número de fuerzas que serán necesarias para realinear el gran Júpiter, Saturno, Urano y Neptuno para integrar nuevos socios en el sistema sin generar mayores traumas?

Pero amigos, aunque este año sea clave para la realización de cambios, estén seguros de que estamos aquí para apoyar a las comunidades. El planeta Tierra nunca más será el mismo, su corteza será remodelada para la nueva configuración del planeta. Cuando ustedes lanzan una piedra en una laguna, se forman y se propagan en la progresión hasta decenas de anillos que llegan a ser grandes y débiles hasta el punto de desaparecer, tal cambio en el sistema provocará reacciones que se propagarán hasta mucho después de la propia reorganización. Sus sociedades aprovecharán este periodo para reorganizar el planeta para esta nueva realidad, con la ayuda de muchos amigos que se les presentarán oficialmente en el curso de aquellos tiempos.

-Muchos de estos objetos de gran tamaño serán observados por ustedes porque circundarán el sistema solar en estos tiempos. Equipos muy pesados estarán trabajando aquí hasta que las cosas se estabilicen. El Sol va a responder a los estímulos gravitatorios causados por estos cambios, pero todo está calculado para tener menos impacto directo para la vida humanoide en el planeta Tierra. Lamentablemente gran parte de su flora y fauna se perderá momentáneamente, especialmente aquellos seres que dependen de la orientación geomagnética. La única manera de que las cosas pueden salirse de control será si algunos líderes demenciales de la sociedad opten por causar desastres "naturales", con el fin de eliminar a la población para evitar que ayudemos a estas personas durante la reanudación del planeta. Esta es la principal motivación de sus elites para disminuir a la población, para reducir las posibilidades de las sociedades o grupos étnicos a los cuales no desean ver liderando el desarrollo durante la próxima fase del planeta. Mientras menos gente queden disponibles, más fácil es para ellos controlar el planeta con su líder "elegido". Por lo tanto, estén atentos a cualquier bandera falsa, eventos falsos, e información falsa. No cuenten con la ayuda de sus gobiernos; traten de organizarse civilmente con sus amigos, la familia y las comunidades, si es posible. Ustedes tienen el libre albedrío para planificar y prepararse para cualquier período de dificultades que "ellos" intentarán hacer realidad. Las posibilidades de que reciban ayuda en estos tiempos serán muy grandes, especialmente para aquellos que son conscientes y preparados para reconocerlo.

-¿Han notado que su gobierno no tiene más condiciones morales para ocultar los hechos al igual que en otras ocasiones, cada vez más investigadores comienzan a hablar y los informan sobre los hechos que no pueden ser pasados por alto. No será posible omitir o contradecir la llegada de nuevos "objetos" en el interior del sistema solar, incluso para aquellos responsables de la información que se está eliminando. Por lo tanto, la élite ya no es capaz de encubrir los hechos, y ustedes tendrán tiempo para tomar precauciones y revisar los conceptos de ser parte de esta gran transformación como ayudantes, integrados en el desarrollo planificado para esta nueva era. Su gente está perdiendo la perspectiva, los jóvenes están sin rumbo, cada vez están más en las manos de unos pocos, su vida social y sus intereses dependen cada vez más de comunicación y consumo, que son opciones que se hacen cada vez más pequeñas. Imagínense que ustedes están siendo dirigido a un embudo, del que será imposible salir si quieren "sobrevivir" socialmente. Este tipo de orientación es todo lo que "ellos" quieren, y si no se detienen por

la fuerza de los acontecimientos, estarán condenados a vivir en el embudo, crecer en el embudo y morir en el embudo, un embudo con la salida eternamente dirigida hacia los intereses de unos pocos.

Mythi, las actividades de la NASA se suspenden con respecto a vuelos tripulados en nuestra órbita, crees que están planeando algún otro tipo de acción mediante la instalación de rayos láser de gran alcance en grandes aviones, buques de la marina e incluso en la ISS?

-Bueno, En la primera fase del programa espacial con vehículos Challenger se apoderaron indebidamente de un marcador, un monolito estelar, que estaba en órbita. Esto fue considerado un acto deliberado de robo de tecnología, ya que el monolito era una unidad científica de la Comunidad Galáctica. En 2003, ya con vehículos Columbia, hubo un intento de derribar la nave que se llama "Caballero Negro", con el objetivo de explorar la tecnología después de recuperar la nave en la superficie de la Antártida. Ellos querían instalar una carga explosiva que sacaría a la nave de su órbita de 13.000 años, fijada por los investigadores de Epsilon Bootis. Esto fue impedido por el campo de energía, e incluso habiendo sido advertidos, fueron instruidos para hacer estallar varias cargas en el perímetro del campo de energía en un intento para desestabilizar la nave espacial. El incumplimiento de las advertencias tuvo consecuencias drásticas como ustedes saben. A partir de este hecho, se informó a sus gobiernos de no volver a viajar en las naves hasta que se establezca la nueva política social en el planeta. Todos los vuelos, con o sin tripulación, serán escoltados por patrullas Pleyadianas para evitar que causen mayores problemas o porten armas de cualquier tipo. Su estación espacial primitiva ha sido protegida en varias ocasiones de ser destruida por la intervención de esas naves de patrullaje; porque sin ningún campo de fuerza está sujeta a desintegrarse por el simple impacto de su propia basura, o micro meteoritos que actualmente abundan en el sistema. Con respecto a sus cañones láser, ni siquiera causan grietas en la pintura de ninguna nave espacial. No olviden que cualquier nave espacial que se mueve aquí puede llegar a unas pocas millas de su Sol sin ser afectada, todos tienen campos de fuerza impenetrables, mucho más allá de lo que su imaginación científica pueda suponer.

-Acerca de Laberintos de túneles de gran antigüedad y bases antiguas que existen en el planeta, que se hicieron a través de la formación de canales de comunicación entre las diferentes culturas, donde las naves de servicio se movían a lo largo sin interferir con otras culturas e incluso con cazadores reptilianos que pululaban por el planeta cazando reptiles primitivos. Estamos hablando de la época en la que los dinosaurios todavía no habían abandonado el planeta antes de la última edad de hielo. Esos túneles existen en Marte, en la Luna y otros miles de planetas para fines de colonización o simplemente para los procesos mineros.

Mucho equipo fue dejado en estos laberintos por parte de civilizaciones que investigaron y cultivaban colonias aquí en la Tierra. La mayoría eran dejados y siguen allí, aún protegido por algún tipo de campo de energía para evitar ser removido por incautos. Hoy en día no hay más conflictos en este cuadrante que justifique el uso de estos sistemas de túneles aquí en su planeta, por lo que están totalmente abandonados y muchos han sido interrumpidos por movimientos tectónicos hace mucho tiempo. A pesar de que la tecnología es anticuada y arcaica, está muy por delante de la suya, para que ustedes tengan una idea que están todavía en la partida de la trayectoria.

-Con respecto al planeta y sus cambios que tienen lugar, creo que no necesito repetir lo que les he dicho antes. Ya di todas las directrices necesarias a buenos perceptores como ustedes. Los desastres naturales son el destino, pero el peor desastre que tendrán que afrontar, serán sus gobiernos. Muchas personas dementes están a cargo de sus sociedades, es con ellos que ustedes tienen que tener cuidado al esquivarlos de la forma más inteligente posible. Tienen leyes utilizadas para el bien común y leyes injustas que pretenden perpetuar la subordinación social. Estas no deben ser seguidas o aceptadas por la conciencia del planeta. No se olviden en ningún momento que los amigos estarán aquí; listos para ayudar en la reanudación de la nueva sociedad, en el planeta renovado.

Informe especial (no tengo la intención de hacer un Vídeo al respecto.)

LA VISITA

Bueno amigos, algunos de ustedes ya lo saben, así que decidí hablar de algunos detalles de la visita que hice al interior de una nave espacial de servicio de la flota de Mantuk, de Andrómeda. No me gusta compartir mis experiencias, porque a veces suenan irreales hasta para mí mismo... ¿cuánto más para los que están leyendo esto. Pero incluso si es difícil de creer, cada uno decide en su interior acerca de eso. OK, vamos a empezar desde el

principio. A finales del año pasado, estaba hablando acerca de la reubicación de un ex miembro de un equipo extraterrestre que se había perdido en nuestra sociedad, como lo hemos hecho varias veces, cuando Mythi me dijo que tenía que regresar a la nave durante algún tiempo para atender asuntos pendientes, ya le había dicho adiós cuando me preguntó si quería ir allí con él durante unos minutos... bueno, no lo creía al principio, porque había tratado de "conseguirlo" en otras ocasiones en los últimos tres años sin éxito, pero él dijo: "Está bien, le dije a la tripulación que te llevaré allí para que conozcas"... Era inteligente y me tomó por sorpresa, sin darme tiempo de discutir la posibilidad de poder llevar una cámara conmigo... Cuando menos lo esperaba ya estaba en un pequeño área de recepción donde el techo parecía ser del todo de un material emisor de luz de entorno. Cuando finalmente me di cuenta de que me habían transportado tuve una caída de presión repentina, y minutos más tarde estaba acostado en una especie de litera, con una pequeña médica tocando mi hombro. Ella tenía una mirada muy dulce, sólo entonces me di cuenta de que tan feo era Mythi hasta para los estándares de ellos mismos... jeje... una pequeña broma... porque sé que él va a leer esta historia de alguna manera. Así que me levanté inmediatamente sintiéndome completamente bien, y como ingeniero, comencé a examinar todo, tratando de entender la dinámica interna de ese lugar. Entramos en una sala que se parecía a una sala de estar estilo trópico, de formato octogonal, con lugares para sentarse, una iluminación muy cómoda, y varias plantas en bolas transparentes con agua o algún otro fluido muy bonitas y diferentes tipos de flores en cada esquina. No podía imaginar que este tipo de ambiente estaba dentro de un pequeño plato volador. Bueno, cuando pensé en ir a uno o a lo sumo dos acogedores lugares para conocerlo todo, me di cuenta de que estaba en algo enorme, con muchos corredores, varias salas, dormitorios y antecámaras. Ningún cableado, tuberías, botones o controles, nada de eso... todo es controlado mentalmente. Me di cuenta de unas 18 personas en total, de por lo menos tres razas diferentes, todos muy amables. Algunos de ellos lograron salir a tomar mi mano y me saludaron como Mythi les dijo que lo que hacemos aquí... divertido... Uno de ellos, al que Mythi me presentó como al "ingeniero" de la tripulación llamado "Tasid", me explicó que todo lo que hay, es molecularmente programado y responde a órdenes mentales de los responsables de determinadas funciones de la tripulación. Me llevó a conocer la "sala de máquinas", y todo lo que vi fueron 8 mitades de globos metálicos con una más grande en el centro, y ningún panel de control o ruido en la habitación. Una verdadera decepción para un "nivel cero ingeniero" ! Le pedí ver la "sala de control" y me llevó allí. Había un panel por fin ! Pero para mi decepción no había botones o luces intermitentes, o palancas o joysticks. El operador pasó la mano por un pequeño marco y el techo pasó de "metálico" a una etapa plasmática especial, y se hizo transparente como cristal y puede ver todo lo que estaba pasando afuera de la nave y fue entonces cuando me di cuenta de que estábamos sumergidos en el océano!

Cuando miré el suelo, el suelo también era transparente, eso significa que él ordenó que toda la habitación se volviera transparente, fue como si estuviéramos flotando en una burbuja de cristal, con 360 grados de visión vertical y horizontal... Pudimos ver todo fuera de la nave espacial, podía observar cada detalle del ambiente externo. Cosa surrealista. En este panel, había un marco redondo como un gran aro de metal de 2 metros que recordé haber visto en varias otras habitaciones, lo pregunté y él me pidió que preguntara algo al sistema... pregunté por la fábrica de naves espaciales y una imagen en 3D se empezó a formar, pude ver claramente el planeta, y el sistema me llevó a la fábrica donde estaban siendo ensambladas cientos de naves de varios formatos... Me sentí perdido en el espacio...luego vi la casa donde vive Mythi, y toda la vecindad... Yo no la dejaría allí para nada, por más que viniera a estudiar este pedazo de roca con sus hormigas ignorantes... pero es por eso que son del nivel cinco, después de todo... De repente sentí algún aroma interesante, se asemejó un poco a la vainilla, así que pregunté acerca de la comida, donde guardaban los alimentos, qué clase de alimentos tenían allí, y algunos me explicaron que la comida no está allí... tienen una terminal en los "comedores" que, literalmente, "materializa" la comida que uno desee y este alimento proviene de una "estación de suministro" específica para cada planeta de cualquiera de las razas que están trabajando en la nave espacial, es decir, el otro lado de la "máquina" es un portal permanente a cualquier lugar al que pertenezca.¡inimaginable!

Cuando me di cuenta de que el tiempo pasaba, pregunté cómo podía todo eso estar contenido en una nave espacial de un máximo de 80 metros de diámetro por 10 metros de altura, y me explicaron otra tecnología que no conocía antes, y que todavía no entiendo muy bien cómo funciona. Me dijo que todo está en otro plano, ligado a la nave, y que todo el interior de la nave es como un portal permanente, es decir, cuando estás en estas habitaciones, pasillos o en los salones, no estás realmente en la nave, sino te encuentras en un espacio paralelo reservado de la nave, pero este espacio sigue siendo una parte integral de la nave, raro, esta fantástica tecnología proporciona un gran ambiente en un espacio pequeño... como magia... que ellos llaman "realineamiento espacial". El "programa" que lo controla todo, trabaja en tiempo real y es como si pasas de un entorno a otro sin que cambie ni la luminosidad ni la temperatura. No existe una supercomputadora central visible, todo está

programado en la estructura molecular de la nave... La estructura controla el ambiente interno, los campos de fuerza, la movilidad y maniobrabilidad de la nave, etc... ¿Te imaginas una tecnología como esta? El "ingeniero" me dijo con calma que esta tecnología de "realineamiento espacial" es nuevo para ellos, tiene poco más de 500 años de los nuestros, pero sólo en las últimas décadas ha sido adaptada para la nave espacial de servicio. Le pregunté que si la nave tuviera un accidente que pasaría con esta tecnología? ¿Cómo sería el aspecto de la nave? A lo que él contestó: bueno, si la nave por la razón que sea quedaría fuera de servicio, sería como una cáscara vacía, nada ni la tripulación serían vistos adentro. Pueden imaginarse lo pequeño que me sentí con la simplicidad de él con respecto a las tecnologías que nos tomarán muchos miles de años de asimilar? Así que le pregunté por qué las élites de mi planeta tratan de robar tecnología alienígena si no tienen la capacidad para copiarla? a lo que respondió: "no buscan tecnologías avanzadas, buscan tecnologías antiguas, que son susceptibles a ser mejor entendidos por sus científicos, una nave como la nuestra no les importa, pero sí las naves que cayeron hace 1000 años o más, que contienen tecnologías más convencionales, lo que permitiría una re-ingeniería en algunos de los detalles funcionales o estructurales claves ". Con esta explicación se volvió mucho más claro en mi cabeza el porqué de los "grandes esfuerzos" de las élites en el deseo de hacerse con estas viejas naves y artefactos, naufragios antiguos en la Luna, e incluso el caballero de la noche. Llegado a este punto Mythi me hizo una señal de que ya era hora de irse y se despidió de todos, la gente muy amable. Le pedí disculpas por la intromisión en sus asuntos, y me fui a la habitación donde llegué en la nave y antes de que yo lo perciba ya estaba de vuelta en donde estaba antes, diciendo adiós a Mythi, y dándole las gracias por la iniciativa que había tenido para mí. La única conclusión a la que podía llegar en esta ocasión es que todavía estamos tan atrás que me duele pensar en ello. Espero que esto les dará una breve idea acerca de lo que realmente somos todavía.

¡Cheers! Capitán Bill-febrero, 2014

[Video 114](#)

[Respuestas de un extranjero de Andrómeda - Vídeo Ciento catorce-24 de marzo del 2014](#)

-Amigos, tenía cosas que hacer, pero regresé. Acerca del planeta, como he dicho antes, el anillo de fuego del Pacífico mostrará signos de sobrecarga en el sentido de las agujas del reloj, observen este factor. Este fue el momento tan esperado en la agenda de sus elites, de fusionar las emergencias naturales con preestablecidos planes para su gente. Se acerca el tiempo. Sus plantas nucleares deberían haber sido dado de baja desde hace un año, pero no lo hicieron, a propósito. Varios accidentes pueden suceder o ser forjados para causar disturbios en las poblaciones. Como algunos de ustedes saben, tenía instrucciones de no revelar información sobre la localización de los eventos, ya que esto podría provocar algún tipo de reacción social y no tenemos licencia para actuar como profetas. Pero muchos de ustedes tienen la capacidad de entender algunas cosas entre las líneas de nuestras conversaciones, y de llegar a sus conclusiones. Sí, los momentos finales de las pruebas de viabilidad de sus sociedades están llegando rápidamente. Me imagino que la mayoría de ustedes están percibiendo la tensión en el ambiente, la sensación de que algo podría suceder es inminente. Bueno, casi todo lo que pasará en el 2014, bueno o malo, puede continuar en los próximos años.

Mythi, ¿eres capaz de localizar a nuestros aviones que pueden haber sufrido algún tipo de accidente?

-Podríamos encontrarlo si tuviéramos los detalles del hecho, pero no podemos involucrarnos directamente con los acontecimientos al azar. Hay miles de vuelos de sus aviones, todos los días, no controlamos las actividades de cada uno de ellos, porque no es nuestro negocio. Así que la única cosa que puedo decir con certeza es que no hubo un "secuestro" de la aeronave por ninguna raza "extraterrestre", ya que esta actividad está siendo monitoreada por Pleyadianos y nada se retira del planeta sin ser catalogado por ellos. Este evento es más probablemente un resultado de algunos de los grupos de la disidencia política para crear expectativas o eliminar cualquier amenaza unilateral. Y no, no habrá invasión extraterrestre, o Nephilims, o Grises. Habrá razas de apoyo para sus colonias ancestrales, nada más.

-Como lo he dicho antes y desde hace mucho tiempo, Rusia, China y Oriente Medio son un grupo que nunca ha sido "integrado" en la facción de las élites que controlan el planeta. Siempre han "aguantado" y fueron considerados como "ciudadanos de segunda clase". Pero el problema es que se armaron casi al mismo tiempo que

sus elites después de la última guerra mundial, teniendo acceso simultáneo a las tecnologías de armas atómicas desarrolladas por sus científicos en Alemania.

-El comportamiento geopolítico de su planeta se encamina hacia una posible confrontación de estas dos facciones, y secunda todas las tendencias que indican que los Rusos y Oriente Medio "cuidarán" del Occidente y China "se hará cargo" de Asia y Europa.

-No estoy dando fechas, pero como científico en esta área diría que estas tendencias se arraigarán en muy poco tiempo, aprovechando eventos, desastres naturales y otros desastres "programados". Miren, la casta de sus élites gobernantes excluye elementos de Oriente Medio, los rusos, los Judios, o los asiáticos. Estas razas fueron consideradas por ellos como "una segunda clase útil" durante un largo período, y ahora se han convertido en un "problema". La parte superior de la pirámide social caerá, y el otro "techo" intentará instalarse en su lugar, pero tendrá la sorpresa que no van a llegar cómo quisieran, ya que esta colonia seguirá las reglas de la Comunidad Galáctica poco después de que tal disputa ocurra efectivamente.

Naves espaciales -Muchos ya han comenzado a mostrarse de forma esporádica, para comenzar a familiarizar a la gente acerca de nuestra presencia en el planeta, incluso sin el consentimiento oficial de la Comunidad Galáctica, que ha hecho "la vista gorda" a estos eventos. Las grandes flotas de razas de naves espaciales que plantaron sus semillas aquí, tienen su base en la Antártida, enviando unidades de reconocimiento a todos los puntos del globo para sus evaluaciones finales. Cada una puede tomar medidas específicas con respecto a sus grupos étnicos, que deben ser aprobadas por la Junta de la Comunidad Galáctica.

Mythi, algunos dicen que hay una clase de cráneos alargados que viven entre nosotros, esto es cierto?



- Me han preguntado acerca de los Nightcrawlers, los Sasquatch, las sirenas, los delfines, los reptilianos, pero nunca me preguntaron acerca de muchas razas de seres inteligentes que viven aquí en el planeta. Supongo que siempre esperé esa pregunta que nadie hizo nunca.

-Bueno, mis amigos, sí, hay una raza que desciende directamente de Atounianos, ellos tienen más de 40.000 años manteniendo colonias aquí en el planeta. Era un equipo que decidió quedarse en la retirada de las colonias administradas por Atounianos, querían permitir que la raza se quede aquí y todos ellos eran originalmente voluntarios. Como tal, estaban aquí sin ninguna de las tecnologías originales, para empezar de cero y sucedió que no les ha funcionado, pero no estoy seguro si continuarán en el planeta en esta nueva etapa de la colonia. Casi se extinguieron varias veces cuando el planeta pasó por cataclismos globales, y fueron perseguidos por las diversas culturas de estos tiempos salvajes por ser "diferentes". Son muy inteligentes, pero carecen de la viabilidad de la implementación de soluciones como humanoides ordinarios. Por sus conocimientos, desde los días de la Atlántida, fueron venerados como sacerdotes, los que tenían las palabras de los cielos, y ellos fueron los responsables para el desarrollo científico y astrológico de las culturas más nuevas como los incas, aztecas, mayas, egipcios, y actualmente trabajan con las órdenes que descienden de estas variedades y todavía reinan en el planeta. Durante esos miles de años que nacieron en un planeta de nivel cero, regresaron del nivel 3 al nivel 1 y fueron los primeros en notar el cambio en el nivel del planeta. Son habitantes del planeta Tierra como ustedes que también fueron traídos acá Ellos son otra raza, con otro ADN, muy inteligentes, pero como no son prácticos para sobrevivir solos, se unieron con sus élites desde la época del último cataclismo global en Egipto y se mantienen en colonias subterráneas y en algunos lugares muy específicos, aislados de otras sociedades, trabajando a base de intercambio

para los servicios de "inteligencia". Ellos sirvieron y sirven como contactos ceremoniales entre varias razas de Grises y otras razas alienígenas desde los primeros tiempos de la colonización de la Atlántida hasta la actualidad y hablan telepáticamente con ellos sin problemas. Por lo tanto se ganaron la aceptación y la protección irrestricta de las elites dominantes. Muchos de ellos trabajaron con científicos reptilianos cuando todavía estaban aquí, y muchos ahora están viviendo también en la colonia en Marte. Mira, no son malos; simplemente son "dependientes". Tienen muy poca descendencia, por lo que la raza no obtuvo un gran desarrollo en el planeta, están actualmente en el rango de 10000 individuos aproximadamente. No importa saber demasiado de ellos porque si las élites caen, pueden caer a lo largo también. Incluso si sobreviven, no son combatientes, son pensadores, no supondrán ninguna amenaza.

Video 115

Respuestas de un extraterrestre de Andrómeda - Vídeo Ciento quince-16 de abril del 2014.

-Amigos, en estos tiempos, la Comunidad Galáctica no interferirá con la naturaleza del planeta, ya que, según ellos, el planeta está llegando a los límites de tiempo para el procesamiento que debe realizar, adoptando la nueva configuración para pasar a la nueva fase. Los Arcturianos están eliminando los recipientes de presión que se instalaron para que el proceso suceda en el último momento posible, dándole más tiempo a más personas de estar preparadas para aumentar sus frecuencias personales.

De acuerdo con los datos actuales, más del 2 por ciento de la población se unió a la banda de frecuencias compatibles para convivir con el "nivel 1", llegando a 24 por ciento del total global. Este "tiempo extra" aseguró el aumento del 10 al 24 por ciento, es decir, que era muy valioso. El planeta ya no es un planeta reformatorio; las personas que permanecen aquí serán los usuarios reales del planeta teniéndolo como su verdadero hogar, la raza de las personas del planeta Tierra.

-Los polos migrarán tan pronto como el equilibrio del sistema se restaure a la normalidad. Como se puede observar, el planeta Venus está más brillante en el cielo, ya que inicialmente decidieron cambiar la órbita de Venus a una zona más apropiada para futuros asentamientos, el sistema se mantuvo algo más estable por la interferencia del gran objeto que está en una órbita estacionaria en el cuadrante sur del planeta Tierra. A medida que el sistema reaccionará a los cambios, la CG tomará iniciativas sobre lo que se va a hacer en su momento por parte de sus científicos. Esto lo sabremos sólo cuando empiecen las operaciones. Estamos a la espera de las respuestas tectónicas para ver lo que ocurre con los polos, apenas hace un mes que los Arcturianos ubicaron las sondas de control colocadas en los lugares de mayor tensión, el proceso puede ocurrir en el curso natural de los acontecimientos allí en cualquier momento. Con respecto a Venus, sus científicos no quieren hablar sobre el caso, pero sus astrónomos aficionados más serios y calificados pueden acompañar estos cambios. Con el gran movimiento de naves en la Luna, incluso sus astrónomos aficionados pueden comprobar fácilmente la realidad de la presencia de estos hermanos de otras razas presentes en bases lunares. A cualquier nave que viene de una base en la Luna sólo le tomará unos pocos minutos para llegar aquí hasta su atmósfera, por lo que es lo mismo que estar aquí en la base de la antártida.

-Sabén que no puedo dar información o predicciones regionales sobre los fenómenos naturales, no puedo influir en este aspecto y actuar como un profeta o algo así, pero tengan en cuenta que los hechos están frente a ustedes, usen sus observaciones para intuir a que deberían estar preparados. Todos ustedes estarán bien si están preparados conscientemente para hacer frente a cualquier hecho. Tengan en cuenta que " la única cosa que va a tratar de destruirte, eres tu mismo, y sin embargo, no tendrás éxito, ya que eres indestructible."

-Las razas inteligentes que viven desde hace mucho tiempo en el planeta y que están todavía aquí, son:

-Los diversos grupos étnicos de humanoides de nuestro tipo conocido.

-Descendientes de Atounianos, grupo que se alojó aquí por su propia voluntad a modo de prueba. Esta es la raza que trabaja como "consejeros" de sus élites, a cambio de medios para sobrevivir. Seres muy inteligentes, con un coeficiente intelectual de más de 160, pero poco prácticos para construir cosas manualmente. La única diferencia anatómica es que tienen la caja craneal alargada y no tienen paladar.

-Dos razas de humanoides acuáticos que son como los seres anfibios. Aparecen ser humanoides con un cruce de mamíferos marinos como delfines, y son una raza muy antigua, tienen más de 50.000 años en el planeta.

-Grupos aislados del tipo humanoide que ustedes llaman Sasquatch. Raza que se plantó aquí por reptilianos antiguos para trabajar como esclavos y "auxiliares de caza", pero no funcionó de manera satisfactoria; Ellos fueron abandonados a su propia suerte.

-Grupos aislados de seres antiguos conectados a su mitología, llamados sátiros que se originaron a partir de antiguos experimentos de ADN, hechos por antiguas razas reptilianas que frecuentaban el planeta hace más de 30.000 años. Esta es una de las pocas razas antiguas experimentales que sobrevivieron hasta hoy en pequeños grupos aislados en regiones inhóspitas del planeta.

-Grupos aislados de seres provenientes de la raza insectoide que ustedes llaman rastreadores de la noche (zigs), que se relacionan bien con los Sasquatch. Ellos vinieron aquí a estudiar las formas de vida de su fauna de insectos (que es genial), y terminaron quedándose en el planeta, y aunque siguen teniendo sus naves para volver a su planeta, decidieron quedarse aquí y tener experiencias y envían informes a la comunidad científica de su planeta. Los insectoides piensan diferente a nosotros, a veces es difícil de filosofar con ellos en otras cuestiones que sus deberes y pautas.

-Grupos aislados de reptilianos y una cierta raza de grises que trabajan con ellos, que estaban varados en las bases de sus laboratorios gubernamentales y no pueden haber dejado el planeta por una prohibición de movimiento de las naves reptilianas en el planeta desde el 2012.

-Grupos aislados de origen híbrido que vivieron y sobrevivieron durante miles de años en las remotas montañas del Tíbet.

-Muchos Pleyadianos que viven en sus comunidades, lo mismo que como observadores desde hace al menos un centenar de años, muchos de ellos considerados "terricolas" por haber nacido aquí, ahora ya por más de dos generaciones. Ellos no pueden influir en sus sociedades, sólo mantienen contacto permanente con los equipos que han intensificado la vigilancia en el planeta después de la detonación de la primera bomba nuclear por sus militares.

-Las razas que tuvieron que vivir aislados por sus mayores diferencias con la mayoría de las razas humanoides tuvieron su desarrollo tecnológico prácticamente bloqueado por no ser capaz de exponer a sus grupos, pero esto no quiere decir que el desarrollo mental y espiritual de ellos se viera afectado por lo mismo.

-Otras razas de hermanos que se reunirán en un futuro cercano como Pleyadianos, Arcturianos, Camelopardalis, Atounianos, Aldebaranos, Alkaidas, razas de Sirio, Chithoks, razas de Rigel Centauros, entre muchas otras razas, algunos serán "lindos" para sus conceptos, otros serán "feos", pero se aprende con el tiempo que la belleza física es relativo a lo que se siente en el interior del pecho. La anatomía depende de la capacidad de adaptación desarrollada para la vida en otros entornos, por tanto, un Arcturiano siempre será "extraño" para ustedes, pero si lo conocen con las luces apagadas, lo que sería su "interior", capturaría la amistad que tienen el placer de compartir con otros. El concepto más amplio de la vida entre diferentes razas es la capacidad de vivir con las diferencias, y entender que lo que trae felicidad a uno podría ser una cosa diferente para otro ser. Cada raza tiene sus propias prioridades y aspiraciones; se ajusta a las comunidades galácticas tratar de ayudar a cada uno a alcanzar su bienestar sin que ello afecte el bienestar de su prójimo. Por desgracia, en su propio planeta, entre los grupos étnicos de la misma raza, no se respetan estas diferencias. Por esa razón, para que el planeta pueda tener el derecho a entrar a una comunidad que se esfuerza por lograr la armonía, tendrán que ser filtrado para que la sociedad sea de un nivel aceptable de comprensión.

-Cuando ustedes piensan que todo está perdido, tengan la seguridad que vamos a ayudarles a encontrar soluciones. Que estén bien todos ustedes!

[Video 116](#)

[Respuestas de un extraterrestre de Andrómeda - Vídeo Ciento dieciséis-07 de mayo del 2014.](#)

En este encuentro vamos a tener algunas respuestas a las preguntas de curiosidades de la mayoría.

Mythi, un amigo pregunta acerca de las construcciones megalíticas encontradas recientemente en Siberia, con bloques de granito de hasta 3.000 toneladas, quien los hizo y por qué?

-En este momento existían esos edificios, esa región no estaba fría, sino templada, fuera de la región del Ártico así como su continente antártico, que también era verde y más lejos del polo sur geográfico en este momento. Estamos hablando de hace entre 14 y 12 mil años, en la época en que el satélite Caballero Negro de los Arcturianos de Epsilon Boötes fue transferido de una base lunar a la órbita alrededor de la Tierra. Desde entonces este satélite monitorea y también supervisa todos los cambios posteriores en la corteza del planeta y a su gente. Estas construcciones fueron erigidas en Siberia para la protección y como estaciones de generación de energía para las colonias monitoreadas por parte de los Arcturianos de Boötes, colonos de la época. La protección estaría en contra de los ataques de reptilianos que intentaban la colonización forzada del planeta que fue considerado por ellos como "zona de caza" Si ustedes continúan con la investigación en ese sitio encontrarán grandes instalaciones antiguas subterráneas también existentes en la región, así como diversos artefactos del tiempo. Muchos silos con armas de energía todavía se encuentran diseminados por la región y siguen siendo inexpugnable a través de sus campos de fuerza molecularmente programadas en sus materias primas. Las personas que vivían allí fueron parte de la gran unión de las sociedades de la Atlántida y también fueron trasladados al alcanzar el nivel uno. El planeta seguía siendo nivel cero durante miles de años, sin embargo, ya no era compatible con la secuencia del desarrollo de estas sociedades. La reestructuración tectónica que pasó aquella vez hundió varias cunas de civilizaciones, principalmente Atlantis, Brasilis y Saxas, que estaban dispersos a lo largo de las diversas regiones del planeta. Todos estos pueblos todavía están sumergidos y así será hasta que algunos otros cambios tectónicos, con suerte, los traigan de vuelta a la superficie como reliquias de buenos, viejos tiempos, que han ocurrido aquí en el planeta. Para que se hagan una idea, ya tenían vehículos de antigraavedad y herramientas y daban la vuelta al planeta en estas máquinas. Ellos sólo utilizaban energía limpia, por lo tanto dejaron el planeta en buenas condiciones comparados con ustedes. Lo mismo no se puede decir de ustedes, como el planeta tendrá que ser reciclado para eliminar todo lo que fue arrojado irrespetuosamente en la naturaleza, un intento imprudente de autodestrucción de su equilibrio biológico en su conjunto. Pero, más del 20 por ciento de ustedes ya son conscientes de estos hechos y quieren respeto y equilibrio. Estos heredarán la tierra. Ustedes ven, mis amigos; muchos cientos de civilizaciones han pasado por el planeta en los últimos 100 millones de años. Tienen que realizar que ustedes fueron elegidos para componer cronológicamente el primer nivel de la sociedad que continuará en el planeta, que pasaba casualmente al nivel uno durante su generación. Este es un hito, un cambio en la Era, que pone el planeta en el mapa de planetas que van a participar en el desarrollo colectivo como hermanos de todos los planetas de nivel uno con los hermanos de la Comunidad Galáctica.

Un amigo pregunta, si la CG no permite el exterminio en masa, cómo van a lidiar con el crecimiento demográfico ¿

-Bueno, Voy a explicar, como ves, el planeta Tierra en el contexto actual de la contaminación generada por sus sociedades no podría sobrevivir en términos de la naturaleza, con más de 600 millones de contaminadores. En la nueva fase que se va a iniciar, con el acceso a las nuevas tecnologías, con la energía en abundancia, el respeto a los recursos naturales, un control climático adecuado, sus sociedades ya no tendrán que preocuparse por este detalle. En condiciones tecnológicas óptimas, el planeta Tierra podría apoyar a 70 millones de personas sin daños, pero sólo las personas de nivel uno, conscientes y participantes. Pero hay un punto de equilibrio en todas las sociedades del planeta. En un momento dado, su sociedad se va a equilibrar naturalmente, independientemente de cualquier acción tomada artificialmente. El balance también se puede lograr mediante la adición de otras colonias que se pueden implementar en otros planetas, por lo que la vida puede ser más interesante de lo que ustedes, amigos, creen.

Otro amigo pregunta, si ya estamos en un planeta de nivel uno porqué ustedes no pueden ayudar, por ejemplo eliminando algunos tipos de enfermedades y otros males que nos afligen ahora?

-Amigos, el planeta se está ajustando al nivel uno como sea, el problema no es el planeta mismo, sino la gente que vive en él. El 24 por ciento que permanecerá aquí no tiene de qué preocuparse, ya que la frecuencia del planeta esta deshaciéndose de los armónicos espurios, los males y enfermedades se van a disipar de forma natural en las sociedades. En el momento exacto de la transición que está pasando, no podemos intervenir porque no tienen

oficialmente una "sociedad planetaria" realmente traída al planeta Tierra. Puede parecer que no estamos dispuestos a ayudar, pero de hecho no podemos involucrarnos en este momento con los ajustes provocados por la mala conducta de su propia sociedad. La gran mayoría de sus males actuales fueron causados por ustedes mismos. La liberación social de la intoxicación fabricada por sus élites será el primer paso para iniciar la erradicación de muchos de los males de hoy. Nuestros sistemas de recuperación del cuerpo que trabajan con manipulación genética a nivel molecular, no están programados para reparar los tipos de "problemas" generados por diversos tipos de intoxicación, a la que fueron sometidos desde la infancia hasta la vejez. Cuando entremos directamente en contacto con ustedes, socialmente hablando, nuestros sistemas se podrán programar para hacerlo con todas las variables que intervengan, y muchos de ustedes podrán ser totalmente sanados y restaurados a su estado de salud original. Esperemos que no tarde mucho en suceder. Muchos de los que consideran que somos "malos" tendrán la oportunidad de dar las gracias a los nuevos hermanos durante esta nueva fase de desarrollo. Por desgracia para mí, sólo puedo dar los consejos que les he dado antes, porque sería severamente advertido si trataría de ser una especie de curandero sin tener la experiencia profesional para serlo. Muchos niños ya nacidos en el nivel uno tendrán anomalías de ADN que les darán capacidades no conocidas por ustedes, pero esto es un desarrollo normal. Incluso con la desalineación armónica en su totalidad, algunos de estos fenómenos ya están sucediendo en las diferentes sociedades del planeta. La raza humana está caminando de ahora en adelante hacia lo mejor.

-Amigos, tengan en cuenta que están anunciados cambios tectónicos para el planeta, para que se pueda reorganizar, no se preocupen por lo inevitable, traten de tener cuidado de que sus familias puedan estar lo mejor posible, sólo en el caso de eventos cercanos a las zonas geográficas donde se encuentran ahora. En estos tiempos todos ustedes van a atestiguar muchas cosas extrañas sucediendo en su atmósfera, como resultado de las interacciones naturales del proceso de cambio global, junto con los precarios y vengativos intentos de manipulación de la atmósfera realizados por sus gobiernos. La naturaleza tomará el camino correcto para que el planeta se recicle en su conjunto y sea ideal para las presentes y futuras generaciones. Este hecho hará que todos ustedes rompan los lazos con los manipuladores actuales del planeta y adquieran el derecho de formar una sociedad más justa para todos los que quieran participar.

-Paciencia es una virtud inherente sólo para las personas más familiarizadas con los hechos, entendiendo que nada es una secuencia exacta, sino una unión de los acontecimientos conectados que pueden establecer la secuencia de los acontecimientos futuros. El destino de una generación está diseñado por esta secuencia de eventos, agregada a la línea de tiempo de esa sociedad, y a donde los puede llevar.

Que estén bien y en paz mis amigos.

[Video 117](#)

[Respuestas de un extraterrestre de Andrómeda - Vídeo Ciento diecisiete-16 de mayo del 2014.](#)

Mythi, estas fotos son de satélites rusos que orbitan Saturno, y parecen mostrar una nave espacial o algo así. ¿Puedes decirnos algo al respecto?

СССР
Ян 1 2014

Спутник В 22993-300-0





-Estas naves nodrizas, más grandes que la tierra, pertenecen a una raza de descendientes de Arcturianos que viven en Camelopardalis, la misma raza que es responsable de mantener aquí algunos registros estacionarios como el satélite "caballero negro" para la sociedad Boötis, en una empresa conjunta entre sus civilizaciones. Estas naves son muy, muy grandes, y llevan grandes equipos de minería y de exploración. También capturan por pedido asteroides enteros con ciertos compuestos de minerales, explotándolos en la Nube de Oort. Incluso en su propio material de archivo de la NASA a través de la visualización del telescopio Hubble, a veces se muestran estas naves en el espacio intencionalmente o accidentalmente.



Ustedes podrán observar estas grandes naves Camelopardalis circulando en el sistema solar, ya que tienen bases repartidas por todo el sistema, como en Júpiter y sus lunas. Mantienen una gran base de minería hexagonal en el polo norte de Saturno, así como estaciones de extracción en varias lunas. En Marte mantienen equipos y lunas artificiales que son bases operativas. Urano, Neptuno, Venus, Mercurio, incluso el pequeño Plutón tienen bases para la explotación de minerales. Ellos dejaron la minería en la Tierra por decisión de la Comunidad Galáctica hace unos 11.000 años para que se vuelva una colonia destinada a ser una cultura humanoide. Pero siguen en las bases de extracción de la Luna que están operando en la actualidad.

-Si ustedes tienen la capacidad de prestar atención a su sol a través de satélites, verán muchas de estas grandes naves de distintas razas recargando sus baterías de plasma, convirtiendo la energía liberada por el sol. La energía de plasma se utiliza en toda la nave para uso interno, iluminación, calefacción, campos de fuerza, instrumentación, etc... Para la navegación.. los campos magnéticos unipolares son generados por antimateria en la mayoría de concepciones actuales de tecnología para construir naves espaciales, por ser una fuente de energía estable y no necesitan recargarse durante toda la vida de la nave. Por lo tanto, el mejor lugar para aparcar grandes naves siempre será cerca del sol de un sistema.

Mythi, tenemos estas imágenes de un cohete ruso que transportaba un satélite de comunicaciones que fue "derribado" por algún tipo de sonda hace unos días. ¿Se puede arrojar algo de luz sobre eso?



El cohete fue dañado por una sonda Pléyadiana por una razón; no sólo fue líder en las comunicaciones por satélite. Las sondas solamente derrocaron el cohete si llevaba ojivas nucleares en la carga, que es algo que no te revelaron en esta historia. He dicho y repito, los Pleyadianos no permitirán las armas de destrucción nuclear y destruirán todo lo que sea lanzado con ellos. Las sondas son cientos de veces más rápidas que cualquier misil que puedan construir, no hay escapatoria. No habrá otra oportunidad para ellos, ni de explotar misiles nucleares en el cinturón de Van Allen ni subrepticamente enviar otro misil contra las bases lunares como lo hicieron hace años. Si no lo saben, también les informaré que "ellos" trataron de derrocar el satélite Caballero Negro con dos misiles que fueron interceptados antes de llegar a la meta. Como esto falló, la tripulación del Columbia luego trató de instalar explosivos para inhabilitar el satélite y bajarlo en la Antártida como les dije antes, y el Columbia fue desactivado por las sondas en 2003 a modo de advertencia final.



Mythi, algunos insisten en decir que el Gran Colisionador de Hadrones es un intento de abrir un portal, sé que hablaste de ello antes, pero sabrás más para darnos algún detalle?

-Amigos, el material más caro del mundo obtendría antimateria con este tipo de tecnología, el problema es que no pueden manejar el aislamiento necesario de partículas a nivel cuántico. Los antiguos portales podrían ser simulados con esa tecnología arcaica pero sólo sirven para la comunicación y no para teletransportación de materia.

Las directrices para el montaje de estos generadores fueron asistidos por "cráneos largos" que trabajan con el gobierno. La Comunidad Galáctica evitará cualquier intento de abrir un portal de cualquier tipo para salir de la Tierra hasta que sea reconocida como miembro efectivo de la comunidad. Los portales en la tecnología de hoy en día son virtuales y se pueden abrir a distancia sin la necesidad de grandes instalaciones de este tipo. Un portal con la tecnología actual puede aparecer y desaparecer sin causar ninguna influencia en el medio ambiente alrededor, totalmente desapercibido.

-De manera informativa, los Arcturianos están en una importante operación de delimitación de zonas del planeta, ustedes pueden comenzar a escuchar ruidos y ver las marcas en el suelo y en los límites costeros. Estos límites son como sensores geofísicos que generan una visualización holográfica precisa de los movimientos tectónicos en cualquier ángulo y así proporcionan puntos iniciales de movimientos que permiten emprender acciones durante la sucesión de eventos naturales. Hay muchas variables en los procesos naturales por lo que esta es la mejor manera de conseguir un mapa dinámico de estas manifestaciones.

-Sé que es difícil para algunos de ustedes esperar el cambio, pero el tiempo tiene una importancia subjetiva, dependiendo de cómo una persona está involucrada pasando por una línea de tiempo durante un periodo físico dado.

Que estén con la luz y la paz, mis amigos.

[Video 118](#)

[Respuestas de un extraterrestre de Andrómeda - Vídeo Ciento dieciocho -28 de Junio del 2014.](#)

-Feliz de estar entre ustedes de nuevo. Tuvimos que ir en misión de ayuda a una colonia nivel cero que vive en la sexta órbita del sitio que se llama Gliese 876, que había sido casi exterminada por un ataque sorpresa de una raza agresiva de insectoides. Desafortunadamente son muy difíciles de tratar y más a menudo simplemente se apoderan de lo que necesitan sin dar grandes satisfacciones a nadie. Pero ahora las comunidades sobrevivientes están siendo reorganizadas con la ayuda de los "astronautas celestes", como nos llaman.

-Amigos, No puedo tomar fotos o permitir fotos de cualquier cosa que pueda causar el cambio social indebido por el momento. Me han llamado la atención por hacer estos estudios sociales relacionados con los terrestres, pero no me lo prohibieron por completo ya que no cruzo ciertos límites. Nuestros sistemas de imagen no son compatibles con sus sistemas. Utilizamos una tecnología que forma las imágenes holográficamente a niveles moleculares sin pantallas, imposible de ser transformados para su tipo de imágenes. Podemos enviar mentalmente esta información entre nosotros y a otros humanoides susceptibles. Un experto puede incluso examinar a un paciente con este tipo de la holografía, ya que puede abrir al paciente y observar, porque el sistema no sólo muestra la imagen sino también todo lo demás dentro de él. Sé que es difícil de entenderlo en este momento pero la holografía molecular copia realmente molecularmente los detalles a través del diseño, como si fuera una resonancia magnética nuclear que genera imágenes en rodajas estáticas, solo que nuestros sistemas producen la imagen copiada de la materia a nivel molecular de la posición espacial real, siendo una copia exacta de la materia interna y externa involucrada en la forma de la imagen, todas las células de forma simultánea a nivel molecular. Bueno, vamos a dejar de hablar de cosas que no importan en este momento.

-Acerca de las preguntas que se hicieron después de que CB puso el Vídeo acerca de los hechos, acerca de la tripulación de su nave Columbia cuando fue destruida por intentar -por segunda vez – derrocar al satélite de Epsilon Bootis en 2003, posiblemente las Pléyades retiraron a la tripulación por teletransportación de materia orgánica antes de enviar el mensaje a sus gobiernos. Como se puede ver, ninguno de los cuerpos fue visto flotando cerca de los restos del avión. No tenemos acceso a los datos sobre las acciones militares de los Pléyadianos, pero esto debería haber ocurrido y estas siete personas estarían ahora bajo su custodia.

Mythi, es cierto que un grupo disidente de las Pléyades decidió retirar más de diez mil Cabales del planeta? De acuerdo a la información esto sucedió el día 15 de este mes de junio...

-Mis Amigos, no conocen a los Pleyadianos. Allí no hay y nunca habrá "disidentes" en los equipos que participan en el control, instituidos para este planeta. Actualmente todo en el planeta está siendo monitoreado. No entiendo cómo algunos de ustedes se pueden imaginar que esto podría suceder, sobre todo cuando se trata de proteger, los que menos deben ser protegidos son sus élites. Lo que les puedo contar es que se ha producido un mayor movimiento de naves entre las colonias de reptilianos en Marte y sus gobiernos. Muchos de ustedes pueden o no aceptar o creer en la existencia de reptilianos y colonias mixtas humanas en Marte pero algún día no muy lejano ustedes recordarán todo lo que les dije.

Mythi, muchos se preguntan si algo está sucediendo para impedir el lanzamiento de cohetes en operación a la órbita terrestre?

-No directamente.. Cualquier dispositivo que contenga material nuclear para uso militar o científico, en caso de que se detecte, no será liberado para la colocación en su atmósfera superior. El daño ya está hecho, resultó en la creación de dos capas intermedias de radiación en los cinturones de Van Allen, fue el resultado de los experimentos científicos no calificados de sus gobiernos, y generó mucho más rígidas directrices para proteger el planeta en su conjunto. No va a ayudar insistir en eso. Sondas Pleyadianos están en su lugar en todos los puntos claves del planeta.

-Ustedes verán, mis amigos, todo lo que se ve en este contexto científico presentado al público es una realidad creada para que puedan continuar en un nivel controlado de conocimiento. En sus llamadas "70s", sus gobiernos ya habían colocado una estación espacial mucho más avanzada en la órbita de Marte que fue donde planearon la instalación de áreas de asentamientos con asistencia tecnológica de algunas empresas de reptilianos. Lo que mantienen aquí es sólo un "cállate" para la comunidad pseudocientífica de su planeta. La realidad que se vive aquí es una realidad hecha específicamente para cubrir una actividad científica entera oculta por una minoría. Hoy en día más de 50.000 seres viven en Marte, muchos trabajando en un régimen militar controlado, en la implementación de la infraestructura que han planeado para esta nueva colonia, administrada por un consorcio humano-reptiliano. La Comunidad Galáctica está supervisando estas actividades y los reptilianos no pasarán tecnologías militares a los seres humanos asociados ya que esto podría causar una intervención directa de fuerzas mucho más allá de lo que tienen todas las colonias reptilianas unidas.

-Estoy entendiendo la lógica en relación con el aplazamiento hasta ahora de los principales acontecimientos naturales que deberían haber asolado el planeta, por parte de la Comunidad Galactica. Sus élites son como un fuego que se extingue por falta de opciones de control, quedando sin oxígeno para quemar. Algunas naves grandes previenen desastres interceptando emisiones solares extremadamente peligrosas; los Arcturianos todavía están controlando algunos puntos clave de la corteza siguiendo cambios de directrices definidas anteriormente.

El campo geomagnético del planeta es difuso, nuestras naves navegan por la interacción magnética y el sistema se ajusta todo el tiempo para mantenerse al día con este equilibrio asincrónico del núcleo magnético. Sus polos geomagnéticos no se han movido dramáticamente todavía, debido al control que se realiza por el objeto grande flotando sobre el cuadrante sur, pero este vínculo energético entre el objeto y el núcleo del planeta genera de alguna manera el calentamiento de la Antártida, de adentro hacia afuera y no puede ser utilizado para un período más largo. Este objeto artificial está girando a la misma velocidad del planeta y siguiendo su órbita y el movimiento axial del eje, para que no tenga influencia sobre el comportamiento orbital hacia el sistema. No sabemos exactamente cuáles son los planes científicos de la "Comunidad Galáctica" pero pasaremos la información a ustedes cada vez que me informen. Hubo algunos cambios en el curso de los acontecimientos durante este período mientras que he estado fuera del sistema y siguiendo la tendencia de estos cambios parece que decidieron poner sus elites contra la pared.

-Amigos, Aunque no complace a todos lo que tengo que decir de nuevo, sus novelas religiosas quedaron como directrices en lenguaje figurado para asegurar una línea de decencia y comportamiento de las comunidades hace miles de años atrás. Las novelas fueron reescritos por diversas culturas adaptados a su pueblo. El llamado "Libro de las Revelaciones" es un lenguaje completamente figurativo, la secuencia de eventos que determina la dirección de una sociedad se genera por sus miembros y no por una novela descriptiva de presentaciones teológicas. Todos ustedes están ahora en el proceso de concientización y no sumisión a conceptos impuestos por una minoría que controla y está distorsionado por miles de cambios y adiciones. La concientización es la palabra clave, la concientización de que son parte de un universo lleno de vida y que la mejor enseñanza es la generada por el conocimiento y la comprensión desde adentro del alma de cada uno de nosotros.

[Video 119](#)

[Respuestas de un extraterrestre de Andrómeda - Vídeo Ciento diecinueve -18 de julio del 2014.](#)

Me gustaría conocer, si es posible, la estructura básica de esta alianza enfermiza entre las élites de la Tierra y reptilianos. Tienen los terrícolas avanzadas (por nuestros medios) naves espaciales, y cuántas(si los hay), que

serían los tamaños y el rendimiento, como serían las dimensiones y el número de miembros de la tripulación. Me gustaría saber también lo mismo para los reptilianos involucrados con los terrícolas y si poseen alguna nave nodriza, sus dimensiones y formas aprox.

-Mira, los reptilianos ponen un poco de la tecnología en manos de sus científicos como nano-estructuras, la fusión en fría, la reprogramación genética y la manipulación cuántica de algunos materiales, entre otras cosas, pero no pueden pasar naves espaciales o tecnologías de armas, ya que no se construyen para ellos. Adquieren sus naves de los fabricantes programadas para obedecer sólo a las ondas cerebrales de los Reptilianos, porque no pueden darse el lujo de hacer este tipo de programación para sí mismos. Es como si ustedes podrían conseguir un avión que tiene un "recuadro negro" que sólo obedece a una frecuencia particular del cerebro. Esta programación y reprogramación está certificada y registrada en las bases de datos de las Comunidades Galácticas correspondientes. Si una nave se detecta sin que su programa haya sido registrada, se considera "pirata" y todas las flotas en servicio en la zona son notificadas de su presencia y se les permite interceptar e inspeccionar carga y ocupantes. Los seres humanos no pueden obtener ninguna nave de este tipo, sin embargo, sus científicos todavía están tratando de conseguir viejas naves robustas con las tecnologías que se puedan copiar. Los reptilianos no son tontos; ellos nunca se golpearían la frente con las comunidades galácticas, siempre se posicionan dentro de los límites de la legalidad para no sufrir ninguna penalización. Ellos saben que cuanto más se mantenga la dependencia de los gobiernos hacia sus socios, más van a conseguir en cambio. Las naves que transportan materiales y personal fuera del planeta son pilotadas por una tripulación de Grises ', cuya frecuencia del cerebro también es aceptada por el sistema de control de estas naves. Los reptilianos tienen diferentes tipos de naves espaciales, que van desde las unidades de servicio con aprox. 60 metros, con tripulaciones de entre diez y veinte miembros hasta una nave nodriza de más de 10 millas de longitud y de 3 a 8.000 miembros de su tripulación. Varían de acuerdo al propósito de cada nave espacial y no tienen preferencias fijas para los modelos debido a que adquieren naves espaciales sustituidas de bajo costo de otras flotas, para enviar la reprogramación, por lo tanto tienen diferentes tipos de naves. Podrían llamarlos "chatarreros" ya que la mayor parte de ellos son descendientes de sociedades de insectos. Hay varias clases de naves espaciales de acuerdo con la tecnología aplicada, recursos y métodos de propulsión. Tomando su alfabeto básico de la A a la Z, que sería muy poco para ordenar, pero sólo para ilustrar, mientras que "las sociedades humanoides" más avanzadas utilizan naves espaciales de la A a la J, reptilianos y insectoides usan en la mayoría las clases J a la Z, en la mayoría de los casos.

-Amigos, Sólo un recordatorio, el sistema de la "realidad del comportamiento", desarrollado por sus élites es muy simple. Volviendo un poco a su llamada "edad media", sus élites utilizaban como "matriz" para mantener la esclavitud mental de su pueblo la seguridad de los altos muros del castillo, la seguridad de sus iglesias en contra de las fuerzas del mal y la brujería. Los que no eran parte de este contexto sirvieron sólomente para ser literalmente esclavizados por la fuerza del látigo. Para sobrevivir siempre han pagado la "cuota de protección" impuesto por las élites para mantener su "seguridad". Hoy ya no existen los muros del castillo, pero con el control de la tecnología y toda la energía generada en el planeta, sus élites mantienen sus sociedades en el misma "matriz" que antes, la venta de la seguridad que la seudotecnología ofrece a sus usuarios. Las elites ahora "esclavizan mentes" con las tecnologías que hay que utilizar para ser parte del sistema, de lo contrario uno se convierte en un "desechable". ¿O eres un consumidor activo o no eres "nada". Aproximadamente el 80% de su fuerza de trabajo está esclavizado de esta manera, se enchufa en la "matriz" y si están apagados, no saben hacer otra cosa que morir de hambre o convertirse en zombis mentales. Para salir de este círculo vicioso se necesita pasar de esclavos mentales a observadores externos. Traten de entender una vez por todas que este es el plan del enemigo de su concientización, la prestación de servicios deben ser utilizados con prudencia, no ayudará tener el mejor GPS si no saben cómo orientarse por una sencilla brújula si hay un corte de la energía eléctrica.

- Traten de imaginar estar fuera de esta "matriz", utilizando los recursos que el sistema está proporcionando hoy, pero no dependan exclusivamente de él para sobrevivir. Si bien existen, utilicen las ventajas que puedan, pero deben estar preparados para sobrevivir sin ella. Si la energía por alguna fuerza natural o intencionada desaparecerá durante un largo periodo del planeta, traten de imaginarse sobrevivir fuera de este sistema impuesto. Todo el sistema montado hasta ahora por sus élites depende de ser conectado a una toma de corriente. Ellos controlan los puntos de venta, pero la naturaleza puede controlar "a ellos" y a sus "puntos de venta" también... Si la electricidad fuera gratis para todos con las unidades generadoras independientes y accesibles para todos, sus élites ya no tendrían el control total. Traten de apagar las luces, traten de ser conscientes de que no se puede permitir que la dependencia tecnológica esclavice sus mentes, convirtiéndolos en títeres sencillos, manipulados por sus elites todavía dominantes.

-Para los que preguntaron acerca de la basura y el reciclaje en el futuro, voy a describir una máquina muy utilizada en la reestructuración basada en la cuantía de los materiales. Supongamos que tienes un proyecto de un vehículo, uno de tus coches, por ejemplo. Le indicas a la máquina los detalles de las piezas del vehículo, características de los materiales de estas partes, dureza, flexibilidad, colores, acabados, etc. . En una cámara de la máquina vas a poner el material crudo, en forma de barras, polvo o simples trozos de estos materiales ya utilizados. El sistema producirá un nuevo vehículo absolutamente perfecto en la medida que retira de la cámara de chatarra los materiales necesarios. Si se te olvidó alguna pieza de basura, el sistema te avisará si has cometido algún error en el cálculo de alguna característica de algunas de las piezas para optimizar la operación prevista para el ensamblaje final. Este tipo de equipo de producción trabaja para la fabricación de cualquier cosa que se ha diseñado, desde una aguja hasta una nave espacial. Como se puede ver, muy poco o nada de la chatarra sobra para ser lanzado en el medio ambiente.

-Para los que preguntaron acerca de la posibilidad de una máquina de movimiento perpetuo, aquí está la respuesta. Cuando ustedes dominen la tecnología de un imán con una sola polaridad (positiva o negativa) y no convergentes líneas paralelas de fuerza, dicho equipo será una cosa común. Otra tecnología para este propósito es la programación molecular de los materiales que pueden generar calor y electricidad solamente con excitación molecular constante, para siempre. Este es el mismo principio con el que los rayos se generan en sus nubes de vapor, sólo que estos ocurren de forma indiscriminado y no son "controlables". Estos son algunos de los conceptos de la mecánica cuántica molecular que se pueden utilizar en el corto plazo para resolver los problemas de energía en la nueva sociedad.

-Los Arcturianos completaron el proceso de asignar los próximos cambios tectónicos en el planeta y tan pronto que tenga algunos detalles, los voy a comunicar a ustedes.

[Video 120](#)

[Respuestas de un extraterrestre de Andrómeda - Vídeo Ciento veinte -Agosto 10, 2014.](#)

Las preguntas se dirigen a responder el mayor número de dudas enviadas en el momento de la reunión.

Mythi, qué y quiénes son los "arcontes", que se mencionan en las escrituras antiguas como influyentes en nuestra sociedad hoy en día?

- "Arcontes" era un viejo término para identificar a los "extraterrestres", los que no son de la Tierra. En el momento de la gran civilización egipcia todas las referencias de las antiguas civilizaciones como Lemuria, Vedas y la Atlántida, se refieren a los "arcontes", ya que interferían con el progreso de estas civilizaciones. Como no había manera de ponerse en contacto con estos "arcontes", se formaron algunos grupos para diagnosticar esta influencia y tratar de entender su significado.

Estos grupos se refieren a sí mismos como "los gnósticos" o los que querían diagnosticar (identificar, conocer). Los grupos que no pudieron entrar a través de las razas que fueron aquí cultivando sus colonias como Pleyadianos, Arcturianos, Atounianos, Alkaidas, Atounos, entre otros, buscaron y encontraron otras colonias que estaban bajo el dominio de los reptilianos y sus aliados grises, que sólo estaban preocupados por la desestabilización de los humanoides del planeta para hacer descarrilar el desarrollo. Estos se llamaban en realidad "arcontes", solo genéricamente todos los extraterrestres se incluyeron en este momento bajo esta misma designación. Cuando el cristianismo fue "adoptado" por sus reyes como un medio para controlar a las masas basadas en las novelas que dejaron los Vedas y Lemurianos sobre el sistema solar y su influencia, todos los demás grupos fueron perseguidos y sus referencias" tomadas "y adoptadas por la nueva filosofía. Lo que puedo decir es que no hay una raza "Arconte" sino una referencia a algo que no es humano en el planeta Tierra. Los reptilianos y sus aliados grises, de una raza específica de grises que vive a miles de años con ellos en una especie de simbiosis existencial (que esto quede claro) continuaron desde entonces dando apoyo a ciertos grupos que ustedes generalizan con las siglas "PTB", que incluyeron a los descendientes de Atounos (cráneos largos) como sus dependientes directos para sobrevivir. Los verdaderos responsables de la degradación de los valores sociales es tal "PTB" bajo la guía de sus mentores, adoptado oficialmente y obedecido desde los antiguos tiempos. Los que pueden llegar a ser conscientes de los ideales sociales de una vida mejor para todos, independientemente del color, credo o condición económica,

a pesar de estar rodeados de estas influencias negativas, estos serán los que van a continuar a la siguiente generación, que será el futuro del planeta Tierra.

-Contestando muchas preguntas acerca de la posibilidad de interferencia en las epidemias, voy a explicar. Su "PTB" intentó de varias formas iniciar el cumplimiento de su agenda, pero interferimos con el fin de no dejar lugar para que eso pase, como hechos que ya son conocidos por los que siguen nuestras conversaciones. Una guerra se extendería apenas por todo el mundo y no involucraría directamente a la población que es el verdadero objetivo de los planes, por lo que la única y última oportunidad, sería un falso "evento epidemia" para darles la oportunidad de tomar medidas militares contra la población, en el nombre del pseudo bienestar de esa población. Miren, si forjan una pandemia generalizada, cualquiera con un simple resfriado o fiebre, invariablemente sería confinado sin derecho a reaccionar contra el sistema. A todos los que formarían parte de la misma familia o grupo de trabajo también se les aplicaría una "prueba" y la cuarentena, es decir, permitiendo un dominio completo de las poblaciones sin mayor cuestionamiento. En el caso de un anuncio oficial de una pandemia, eviten tomar medicamentos administrados o hechos por sus gobiernos, eviten ser llevado al hospital con síntomas sospechosos, traten de curarlo de forma anónima con un amigo o familiar médico, mantengan el pH del cuerpo ligeramente básico y consuman frutas con vitamina C en la naturaleza. Esta epidemia no existe, pero la publicidad hará que suceda y que se puedan inocular con lo que quieran en las pseudo "estaciones de detección."

-No podemos secuestrar a los psicópatas o a su PTB como algunos piden, serán eliminados por sí mismos, no podemos interferir en sus asuntos militares, lo que podemos hacer, es evitar el uso de armas de destrucción masiva y grabar todo lo que sucede a las poblaciones y los cambios en el planeta. Todo lo que está sucediendo socialmente, es consecuencia de los actos practicados o ignorados por sus generaciones anteriores, abuelos, bisabuelos, tatarabuelos... lamentablemente ustedes están pagando el precio, pero estén seguros de que estos errores no continuarán cuando los del "nivel 1" tengan por fin el mando del planeta.

-Acerca de los agujeros inexplicables que se han encontrado en las zonas costeras y zonas interiores, son en realidad objetos siendo eliminados por "tracción anti-gravedad" de naves de servicio arcturianas. Ustedes pueden notar las líneas verticales que dejan en las paredes de los agujeros recién formados. No se encontrarán rastros de explosión o impacto de cualquier tipo porque no sucedió. Se están eliminando decenas de estas viejas estaciones de defensa, ya que se están convirtiendo inestables al pasar los años. Se detectaron signos de activación espontáneas en algunos de ellos y todos se retiraron por precaución. Estos antiguos artefactos tienen más de 14.000 hasta 30.000 años de antigüedad, usados para defender las zonas donde hubo colonias humanoides en contra de algunas razas guerreras invasoras. Hubo muchas batallas desde hace 400 millones de años para proteger a las colonias en desarrollo, cuando este planeta era un área abierto de caza. Muchos cientos de civilizaciones se han desarrollado aquí, y sólo ahora el planeta obtendrá su independencia como una raza.



© The Siberian Times



- Su sol ha entrado en otra frecuencia, fue estabilizado por las naves especializadas y después de este proceso ha pasado tiempo en un estado de letargo durante esta estabilización. Ahora se manifestará de nuevo y causará algunas reacciones en cadena para el reajuste del resto del sistema. Eso no significa catástrofes, significa puesta a punto del sistema solar en su conjunto. El sistema solar estará vibrando pronto en su conjunto en el mismo rango de frecuencia. Como muchos de ustedes pueden estar sintiendo en su propia piel, los climas cambian cada vez más. La protección geomagnética de su planeta se está debilitando muy rápidamente, como una onda sinusoidal que pasará por cero para iniciar el ciclo opuesto, así que prepárense para los cambios que van a suceder a continuación. Su PTB en este momento no va a esperar los cambios naturales para implementar su agenda, así que hay que estar alerta.

- Espero que tengan la paciencia y la fuerza para ir a través de estos cambios problemáticos con altruismo y la toma de decisiones conscientes. Los dejaré saber todo lo que llevo a saber sobre los próximos cambios.

[Video 121](#)

[Respuestas de un extraterrestre de Andrómeda - Vídeo Ciento veinte uno -23 de Agosto del 2014.](#)

Estas son las respuestas a muchas preguntas acumuladas sobre el mismo tema.

Mythi, cuando morimos y nos vamos a la cuarta dimensión, que sucede con los malos elementos que abundan aquí? ¿Hay alguna proyección para separarlos de la gente normal?

-Hace unos años cité la cuarta dimensión (los seres azules) y se los expliqué vagamente al igual que el ciclo de retorno a la tercera dimensión. Voy a ilustrar este punto un poco más porque muchos tienen dudas sobre lo que se dijo.

-Amigos, muy pocos de la tercera dimensión al desencarnar van directamente a la cuarta dimensión, donde están los seres azules. Hay una zona entre la tercera y la cuarta dimensión que ustedes llamarían "limbo" o "zona fronteriza" en la que la gran mayoría de los sin cuerpo pasa algún tiempo antes del rescate por los seres azules en la cuarta dimensión y la consiguiente reprogramación para la siguiente reencarnación. Esta zona intermedia es paso obligado, son como capas para ser traspasadas. Sus mentes sólo pasan a otra capa cuando tienen la densidad necesaria para ello. Su frecuencia áurica es personal e intransferible. Es la única manera de establecer el escenario donde van a continuar su desarrollo como ser. A modo de ejemplo, digamos que te moriste ahora, y tienes cuestiones pendientes o "cosas que arreglar" que siguen interrumpiendo tu aura. Si la frecuencia es demasiado baja, te despertarás en la periferia de esta zona, es decir, en las sombras, lejos de la luz. Estos suburbios son donde se reúnen todos los espíritus con "aura oscura", dañina, violenta, animal e inadaptadas; es un lugar que se puede llamar un infierno. Estos permanecen en esa periferia hasta que desarrollan su conciencia lo suficiente para despertar en un barrio mejor y así continuar el camino. Ustedes ven, cuando su energía cuántica deja el cuerpo físico de la tercera dimensión, este se encuentra en un estado de protoplasma, que está muy cerca del físico, que aún le importa. Todavía mantiene todos sus sentidos como el hambre, la sed, dolor, calor, frío y vicios, ya que está todavía muy cerca de la zona de donde acaba de salir. Esta zona intermedia es como si estuviera allí físicamente, tiene que comer, beber y tener refugio, será un lugar como la Tierra, con barro, insectos, animales, bosques y desiertos. Como ustedes dicen "los iguales se atraen", todos los que están en esta "zona baja" tendrán que luchar con sus compañeros por la comida y el refugio. Esto puede tardar muchos años o muchos cientos de ellos, paseando por esta zona hasta que puedan ser rescatados a un área mejor en la zona. Cuanto más se vuelva luz su frecuencia áurica, más se verán a sí mismos en un entorno más adecuado, con todo lo necesario para vivir, comer, beber y lugares agradables para la vivienda, sin tener que luchar, teniendo acceso a las tecnologías de asistencia para el desarrollo y el aprendizaje. Podrán participar y ayudar en el desarrollo de otras conciencias y tendrán su tiempo para adaptarse a esta nueva realidad, la rápida expansión de su propio nivel de conocimiento y de conciencia. Cuando están listos, se despiertan en un nuevo día, ya en la estación de embarque a la cuarta dimensión y son recibidos por los Seres Azules. Sólo si su aura es lo suficientemente ligero, se verán ustedes mismos directamente en la estación de embarque hacia un lugar que podría ser llamado "paraíso", usando sus términos literarios. Cada uno de ustedes es el único responsable del lugar donde se despertará después de su desencarnación de la tercera dimensión. Espero haber aclarado un poco más este tema para muchos de ustedes.

-Miren, mis amigos, cuando hay situaciones de grandes catástrofes naturales o actos de guerra en las que las poblaciones son diezmadas reclamando encarnaciones de víctimas inocentes, la cuarta dimensión tiene un "nivel de primeros auxilios" para recibir esta masa de desencarnados. Ellos serán transferidos a colonias de nivel cero, y nacen sin darse cuenta de lo que había pasado, todo controlado por seres azules. Es como si hubieran llegado allí en sueño profundo y se pueden enviar a una nueva reencarnación para complementar el ciclo que se detuvo. Este sistema funciona con precisión desde que el universo en el que fuimos creado existió, así que no se preocupen por las rutinas después de la muerte, preocupense por tener el mejor nivel posible de luz para pasar a través de estos momentos y por ser transferidos a una colonia nivel uno, aquí en la Tierra o en otro planeta.

-Los voluntarios quieren saber qué deben esperar y cuándo, qué se puede decir?

Los que son verdaderamente voluntarios y no sólo personas en espera de un posible rescate individual, éstos pueden ser utilizados por todos los equipos que tienen que interactuar con las comunidades desinformadas. Imaginen un mensaje de sus medios controlados por los PTB diciendo que hay un ataque alienígena y que nosotros somos hostiles, instando a la gente de tratar de atacarnos, antes de darse cuenta de que estamos ahí para ayudar? Si estas poblaciones se fijan que tenemos patricios de ellos a bordo de la nave espacial, será más fácil de entender las explicaciones que se puedan transmitir y facilitar así esta interacción. Si esta oportunidad llega a suceder, todos los voluntarios recibirán mensajes subliminales que harán que ustedes esperen para hacer contacto con la tripulación con la que van a interactuar. Las familias de los voluntarios recibirán apoyo durante toda la duración de su participación en las operaciones. Tengan paciencia y esperen los eventos.

-Amigos, como ustedes están viendo, los PTB están perdiendo el control de la situación por la incompetencia de la maquinaria equipada para llevar a cabo todas las acciones previstas, incluida la del holocausto económico del

sistema. Los pleyadianos informaron que las tres naciones de la región que ustedes llaman Asia, las que están en contra de las naciones dominadas por las élites actuales, instalaron un sistema para generar ondas escalares (al igual que el sistema HAARP) en órbita alrededor del planeta en varias decenas de puntos que cubren todo el planeta. En caso de ser utilizados para "actos masivos de despoblamiento", el sistema se desactiva y destruye en segundos por sondas, que están en servicio del seguimiento de todo el proceso de activación. Los Pleyadianos ya están monitoreando desde hace algún tiempo no sólo las armas nucleares sino cualquier sistema agresor que se puede utilizar para usar armas directamente contra cualquier región.-De todas formas, tengan mucho cuidado, ya que el enemigo de tu enemigo no siempre sirve para ser tu amigo... sólo pueden ocupar el antiguo lugar para subyugar a la gente de la misma manera, es el intercambio del viejo PTB por otro igual o peor. Mediante el análisis de la situación actual y por la muy mala calidad de las personas horribles que predominan en sus élites actuales, creo que todo puede ser mejor que aquellos que todavía mantienen el poder económico en el planeta. Tengan la seguridad de que esta vez no se les permitirán actos cobardes de un lado o del otro, esto vale para las dos facciones que se disputan el control porque aquí estamos monitoreando todos los movimientos en tiempo real, y entonces tendremos el orden esperado de interceder.

-Soy incapaz de dar predicciones sobre eventos regionales, pero hechos importantes pueden ocurrir dentro de los próximos 30 días en el anillo de fuego del Pacífico, y en la parte continental de América del Norte. En los próximos días los Arcturianos finalizarán el desmantelamiento de la base cerca de las Islas Canarias y de la base de Islandia, dejando a las regiones a la merced de la naturaleza a partir de ahora. El núcleo del planeta se tambalea, dada la fragilidad del campo geomagnético que se está adaptando a la nueva posición, que mantendrá por los próximos milenios, y esta jugando con el clima y las frecuencias de batido del planeta. Ustedes se darán cuenta de interferencias en su electrónica, especialmente en imágenes y sonidos durante estos ajustes. Muchos de ustedes se darán cuenta de estos cambios de frecuencia del batido escuchando algo como un zumbido en los oídos que puede aumentar o disminuir durante el día.

-Mantengan su atención en los planetas del sistema solar, varios cambios extraños pueden surgir en los próximos 30 días. Me presenté a hablar de estos temas rápidamente porque estamos ayudando en varias operaciones simultáneas en el sistema y, de hecho he tenido muy poca holgura. Espero pasar por aquí más a menudo para mantener la información al día con ustedes.

-Que estén sanos y bien todos ustedes.

[Video 122](#)

[Respuestas de un extraterrestre de Andrómeda - Vídeo Ciento veintidós -18 de Septiembre del 2014.](#)

Estas son las respuestas a muchas preguntas acumuladas sobre el mismo tema.

Mythi, dijiste que los muertos de un tsunami reciente ya se habían ido a uno de los planetas preparadas para reencarnar allí, sin embargo, en otro Vídeo mencionas muchas almas que están esperando para ser reencarnadas en el limbo o en la cuarta dimensión. ¿Cómo la víctima del tsunami consiguió una vacante para reencarnar tan rápido?

-Miren, mis amigos, cuando hay situaciones de grandes catástrofes naturales o actos de guerra en las que las poblaciones son diezmadas reclamando encarnaciones de víctimas inocentes, la cuarta dimensión tiene un "nivel de primeros auxilios" para recibir esta masa de desencarnados. Ellos serán transferidos a colonias de nivel cero, y nacen sin darse cuenta de lo que había pasado, todo controlado por seres azules. Es como si hubieran llegado allí en sueño profundo y se pueden enviar a una nueva reencarnación para complementar el ciclo que se detuvo. Este sistema funciona con precisión desde que el universo en el que fuimos creado existió, así que no se preocupen por las rutinas después de la muerte, preocupense por tener el mejor nivel posible de luz para pasar a través de estos momentos y por ser transferidos a una colonia nivel uno, aquí en la Tierra o en otro planeta.

Mythi, ¿cómo podemos analizar las distancias desde tu punto de vista? ¿Hay alguna correlación entre nuestros sistemas de medición y los utilizados por otras culturas?

-Como ya lo mencioné brevemente en otras conversaciones anteriores, voy a detallar un poco más la información. Los sistemas de medición utilizados por las civilizaciones desde el nivel uno es lo que ustedes llaman "decimal" y no las medidas ideadas por sus culturas a través de las edades como pulgares, pies, brazas, millas, ligas, fahrenheit, galones, etc. que son incompatibles entre sí. La unidad que se utiliza por las comunidades galácticas como la unidad comercial más baja es equivalente a la longitud de onda de la luz ultravioleta en el espacio abierto, que mide aprox. 100 unidades de su llamada unidad "Angstrom". De acuerdo con el sistema decimal, 100 angstroms representan 0.000001 cm. En comparación, el "metro" es equivalente a 100 millones de esa longitud de onda. A partir de entonces, todas las demás medidas son nombres resultantes de las cantidades de unidades de longitudes de onda contenidas en ellos, como sus milímetros, centímetros, metros, kilómetros, etc. Medidas tales como el volumen, área, distancia, velocidad, son el resultado directo de este sistema decimal cuya unidad es equivalente en cualquier lugar del universo, y aceptada por cualquier sociedad del sistema.

Mythi, muchos comentan que los extraterrestres están interesados en nuestros metales como el oro y la plata, ¿hay algo cierto en eso?

-Miren, minerales como el oro y la plata son comunes en el universo. El metal que regula su sistema monetario es el oro por lo que se considera "precioso". Hay muchos yacimientos de oro en su planeta, y algunos simplemente no están siendo explotados para no disminuir el valor de mercado de este metal entre sus sociedades. Oro abunda en muchos planetas deshabitados y es parte de los muchos artefactos que otras sociedades producen. El oro se encuentra tan puro que es suave, se podría masticar una pepita sin lastimarse los dientes. En algunos casos, es casi como el metal líquido de mercurio y estos dos metales se combinan químicamente y atómicamente muy bien. Mercurio es el hermano más cercano del oro, con una diferencia de una sola partícula en sus átomos, y curiosamente mercurio es uno de los elementos más utilizados en la programación molecular, ya que se puede transformar en un sinnúmero de artefactos y placas extremadamente delgadas, etc. y gana gran dureza después de que sus moléculas están instruidos para hacerlo. El mercurio es un metal básico para principiantes en los cursos de capacitación sobre la manipulación molecular. Finalmente se puede concluir que no hay necesidad para ninguna sociedad para robar su oro, ya que existe en grandes cantidades en los planetas y asteroides, donde nadie reclama la propiedad y se puede tomar en cantidades según sea necesario, con facilidad. Y eso se extiende a todos los otros metales y elementos minerales, con el tiempo los chicos comprobarán que la minería es una actividad importante en las galaxias, todas las culturas industrialmente avanzadas tienen sus departamentos para obtener materias primas y flotas de transporte específicamente para este propósito. No todos los recursos del planeta son inagotables, por lo que algún día tendrán también su flota minera, seguro.

Mythi, el próximo 24 vamos a tener 30 días desde la predicción que hiciste en tu última comunicación, acerca de cambios en el sistema solar, que se puede esperar todavía ya que no pasó nada especial?

- Mucho está sucediendo, lo que pasa es que no se está reportando sobre estos cambios altamente detectables. La atmósfera de Venus está cambiando por completo; algunos declinaciones de ejes de rotación han sido vistos por sus instrumentos. Yo esperaba que sus astrónomos aficionados iban a dar la información acerca de estos eventos, pero parece que algunos todavía están renuentes a decir algo. De cualquier manera ustedes sabrán los cambios orbitales y físicas significativas de los planetas del sistema solar, incluyendo el de Taus. Si puedo, voy a tratar de detallar mejor los datos para ustedes sin que se me complica, si sus compatriotas no lo hacen.

- Como una advertencia, los PTB han utilizado la manipulación atmosférica a gran escala últimamente. A pesar de los movimiento tectónicos, que están generando grietas y volcanismo en la corteza del planeta, están tratando de hacer descarrilar las regiones para que las personas tengan que concentrarse en las áreas en las que les será más fácil controlar las acciones previstas para una reducción de la población. Ellos tratarán de reunir a la gente en lugares específicos y algunas medidas que están tomando, tienen por objetivo paralizar la vida en muchas regiones a partir del éxodo a lugares predeterminados por ellos. Es más fácil capturar un pez en una gran escuela que disperso a través del mar. Estén en guardia acerca de la vacunación en masa, no hay una verdadera epidemia, pero puede ser "creada" por el calendario de ejecución. Las dos facciones que desean mantener el control del planeta en esta nueva etapa planificada están llegando a un límite de tiempo para tratar de empujarse uno al otro para fuera. Los asiáticos están mejor preparados para tomar el control, han creado un sistema de bombardeo con frecuencias tipo HAARP que forman una barrera parecida a un campo de fuerza en sus territorios, para bloquear el radar, los señales de control de entrada en misiles y un posible ataque EMP. Parece que las cosas están entrando a una frontera final entre las dos facciones.

-Se detectaron en su estación espacial posibles conjuntos de armas de concentración de energía, que deberían haber sido transferidos desmontados en piezas más pequeñas, en caso de que se confirme, la estación se desactivará permanentemente por los Pleyadianos. Estén al tanto de los hechos.

Estén bien todos ustedes!

[Video 123](#)

[Respuestas de un extraterrestre de Andrómeda - vídeo ciento veintitrés - 16 de octubre del 2014.](#)

- Como ustedes ya han sido informados, hemos estado en Plutón durante 19 días de su tiempo, implementando cambios en el complejo científico que mantenemos allí. Este puesto de avanzada analiza muestras de minerales de miles de millones de asteroides que existen en la región que ustedes llaman Nube de Oort. Mucha historia de los acontecimientos geológicos de su galaxia se descubrió en esos fragmentos. Es una actividad científica muy interesante. En nuestro camino a Plutón hicimos un pequeño desvío aprox. el día 20 de septiembre de su calendario y aterrizamos en el asteroide que se llama 67P para el reconocimiento científico, ya que nos llamó la atención el interés científico que su gobierno tiene en este cuerpo celeste. Ya hay alguna actividad de investigación y de minería en este asteroide, pero han identificado su sonda que viene y están monitoreando su actividad en tiempo real. El personal es muy agradable, pero no quieren ser identificados y voy a respetar eso, y no tienen intención de interferir con su pequeña misión científica ya que su ejército no planea ninguna detonación experimental, que se neutralizará inmediatamente.

- Amigos, esta epidemia de Ebola anunciada es totalmente falsa. Están creando el escenario para poder vacunar a las poblaciones incondicionalmente y entonces sí, inyectan elementos directamente en los cuerpos y contaminan el agua, hechos que conducen a la insuficiencia de órganos, independientemente de la fuerza orgánica normal. Hordas de gentes "enfermas" serán llevadas a las instalaciones de cuarentena y se prepararán para ser correctamente eliminadas después de la muerte. La verdad es fea, pero la moral de sus élites es mucho más fea de lo se han imaginado en sus peores pesadillas. Tanto los medios de comunicación oficiales como los medios de comunicación sensacionalistas informales están ayudando a crear este teatro para que el plan se pueda implementar rápidamente. No se dejen engañar por este teatro, ustedes, como son "más preparados" que la mayoría, tienen la obligación de estar al tanto de estos hechos reales y tratar de informar a los demás en sus comunidades. En caso de sospechar de contaminación en su área, empiecen a hervir el agua para beber, tomen una cucharadita rasa de bicarbonato de sodio al día y consuman frutas con vitamina C y antibióticos de fructosa natural metabolizada, contenidos en la miel. Estos sencillos pasos los harán resistentes contra estos ataques biológicos y nano-elementos perniciosos.

- Para aquellos que son vegetarianos, esta es una opción digna de elogio, pero no descarten totalmente las proteínas de origen animal, lo que, aparte del debilitamiento de las glándulas, les quitaría muchas capacidades diferentes de reacción a su cuerpo, en esta configuración actual del ADN de su constitución física. La función principal del elemento que se llama "vitamina D" en el organismo es la absorción de calcio y fósforo en el cuerpo, que es crucial para el sano desarrollo de los huesos y los tejidos. Es una vitamina que actúa sobre el sistema inmunológico, la protección de órganos así como el corazón y el cerebro. Se metaboliza por el cuerpo cuando se expone a la luz solar, pero hay que comer alimentos como mariscos, yema de huevo, leche, queso y yogures, para que el cuerpo pueda transformar los elementos de estos alimentos en vitamina D. Ustedes no van a metabolizar vitamina D con sólo comer verduras, ya que no contienen los elementos necesarios para permitir esta absorción.

Mythi, si la cuarta no puede comunicarse con la tercera y viceversa, y te encuentras en la tercera, pero a un nivel más alto que nosotros. ¿Cómo sabes tanto sobre la cuarta? ¿Cómo se escapó la información de la cuarta para que sepas y entiendas esto? El salto de tu nivel a la cuarta es tan grande como el del nuestro al tuyo.

- Cuanto más desarrollo alcancen, mayor será su capacidad de contemplación y comprensión. A partir de este próximo nivel 1 y 2, con la posibilidad de consultar a las grandes bases de conocimiento que estarán disponibles, ustedes tendrán una visión más amplia de las verdades que mantienen a nuestro universo en armonía. Sus energías cuánticas o sus "espíritus" ya han tenido contacto con esta primera capa de la cuarta dimensión, que es

donde se originó. Tengan en cuenta que el tema de la tercera dimensión es más que un vehículo para el desarrollo de su energía cuántica, que es el verdadero "tú". La información no se escapa, simplemente tiene que ser entendida y fluirá desde adentro hacia afuera en sus mentes, porque ya está ahí, pero no se puede acceder en este "su momento" del desarrollo. ¿Cómo sé? Todo lo que han pasado alguna vez, queda grabado en su memoria, no como un "Déjà vu", sino como experiencias reales, y hemos pasado por estos pasos varios veces hasta que alcanzamos el nivel 5.

Mythi, mencionaste que los remanentes de la raza de los Atonians han actuado como asesores de los miembros de la élite de la sociedad, al menos desde la época del antiguo Egipto. ¿Qué tan involucrados están estos individuos en las prácticas de los sacrificios humanos, abuso sexual infantil, explotación de las masas ", " etc. presuntamente llevados a cabo por banqueros, gobernantes y otros líderes? ¿Es que aprueban estas prácticas? ¿Participan en ellas?

- Este grupo de descendientes Atonians era un grupo que realmente no funcionó. No están involucradas en estas prácticas, pero dependen del mantenimiento recibido por sus élites. Estas prácticas de sus élites están directamente relacionadas con la sensación de impunidad derivada del poder que tienen sobre otros seres vivos en el planeta. La adrenalina que surge de esta sensación de poder es mayor cuando pueden tratar de actuar como dioses tomando vidas para satisfacer sus deseos obsesivos. La única relación que pueden conseguir es de miedo y dependencia, ya que no tienen ningún otro requisito que se respete. Todo lo que cuenta para ellos es la posesión y el control, incluso por encima de la vida y la muerte. Estos Atonians restantes son bastardos, consultores simples, viven de su intelecto técnico que los mantiene con un alto coeficiente intelectual simplemente para sobrevivir con comodidad.

Mythi el humano llamado Billy Meier, que ha tenido contactos con Pleyadianos, estos hechos realmente sucedieron? Él habla de viajes en el tiempo, las cosas que tu has dicho que no son posibles, y en ningún momento menciona una Comunidad Galáctica.

-Miren, como mencioné anteriormente este contacto, en realidad, el tenía algunos contactos con "científicos de conducta" Pleyadianos, pero en ese momento no pudo asimilar correctamente toda la información que recibió. Al ser sometido a visiones holográficas de hechos pasados, no entendía, ya que eran entornos holográficos de una tecnología mucho más allá de su tiempo. En realidad, nunca se fue del planeta, toda la experiencia que tuvo eran simulaciones aquí con el fin de estudiar sus reacciones por parte de los Pleyadianos. En cuanto a la Comunidad Galáctica, los Pleyadianos no están hablando mucho de las cadenas de mando, por así decirlo, como no eran contactos oficiales sino totalmente extra oficiales no entraron en detalles de organización con esa persona en concreto. Los cuentos y la imaginación de la persona completaron la información de la manera que él imaginó o quería que otros imaginen.

Mythi, cualquier comentario sobre el X1 OTC-? Al parecer se trata de una unidad que podría ser operada por la mente?

- Acerca de las unidades que llamas OTC- X1 operadas por la mente, estos sistemas que crean campos magnéticos de geometría variable son básicas para lograr resultados magnéticos con cualquier metal, incluso con el no magnético. Cuando se crea un estado neutral para ese conjunto, dejándolo sin peso relativo, un campo magnético creado con la mente es suficiente para interactuar con él. Ustedes todavía no han desarrollado la capacidad de dirigir con la mente la creación de estos campos, por esta razón es un tanto peligroso interactuar sin arriesgar su propia integridad física. Con la programación a nivel cuántico de los átomos, el movimiento puede ser programado dentro del material sin que la capa externa está siendo forzada a girar mecánicamente, lo que significa que se puede tocar la pieza sin darse cuenta de que el material en el interior gira a altas revoluciones. Los materiales con resistencia cero pueden hacer esto sin calefacción y con mayor eficacia que el material que gana calor con el movimiento de los átomos.

* - Las cosas siguen sucediendo poco a poco con respecto a los cambios en el planeta, pero estén atentos a los cambios climáticos radicales que pueden venir anticipando eventos. Su atmósfera y el campo geomagnético son excelentes indicadores de los desequilibrios causados por la radiación cósmica y solar, entonces el planeta responderá a los movimientos de la corteza en la secuela. *

Vamos a estar aquí todo el tiempo, no tengan temores, siempre estén en alerta, sólomente acerca del cambio climático y el movimiento de sus gobernantes.

Que esté bien cada uno de ustedes mis amigos.

Capitán Bill - octubre de 2014 Atlanticobr Channel

[Video 124](#)

[Respuestas de un extraterrestre de Andrómeda - vídeo ciento veinticuatro - 23 de octubre del 2014.](#)

Estas son las respuestas a muchas preguntas acumuladas en los mismos temas.

Mythi, es cierto que nuestra sociedad está llegando al borde de la extinción en nuestro planeta para reiniciar de nuevo como en nivel uno, mientras que ha habido numerosas extinciones "catalogadas", como sucedió antes?

Grandes civilizaciones han madurado en este planeta mucho antes, pero fueron trasladadas hace mucho tiempo. El desarrollo de "sobra" aquí tomó más tiempo, por las desigualdades dialécticas y culturales entre los grupos restantes. Sí, hubo numerosas "extinciones", pero las culturas que se estaban desarrollando aquí fueron ayudadas por sus "mentores" para sobrevivir. Mira, por aquel entonces, no había Comunidad Galáctica, al cuidado de este sistema, por lo que el planeta estaba sujeto a todos los eventos catastróficos naturales y externos que no recibieron el apoyo de los Krulianos y otras razas como los Arcturianos para mitigar estos procesos naturales de extinción. Los "mentores" de esas comunidades volvieron como pudieron para mantener sus colonias seguras, reubicándolos, con la construcción de grandes refugios subterráneos, etc... No todas las colonias (es decir miles de millones) gestionan voluntarios y maestros para lograr más rápidamente nuevas etapas de desarrollo. Sus actuales "restos" de la colonia en el planeta "recibieron" algunos voluntarios que llegaron en diferentes momentos pero ellos fueron manipulados o suprimidos por sus gobernantes élites y no podían lograr lo que se hubiera podido haber logrado en la ayuda a la sociedad en su conjunto. Esto había retrasado el desarrollo de esta colonia, pero parte de esta sociedad está finalmente lista para establecerse como la raza del planeta. Durante los últimos 200 años sus sociedades comenzaron a esbozar las integraciones regionales, y la tecnología alcanzada en el último siglo pudo integrarse globalmente. Esto llevó a la Comunidad Galáctica a decretar que la raza de este planeta ya no se manipularía, se filtraría de forma natural y los elementos recién llegados al nivel uno serían los representantes de una nueva sociedad lo suficientemente madura como para finalmente entrar a la comunidad interestelar. Por lo tanto las amenazas externas fueron desviadas del planeta, por Krulianos, Pleyadianos y por qué no decirlo, por la flota Mantuk y la destrucción tectónica regional por las fuerzas naturales fueron controlados por Arcturianos. Pero ahora, será necesario un cambio tectónico y en el clima del planeta para adaptarse a la nueva frecuencia de latido del sistema y ampliar su nueva configuración. Así que estamos todos aquí en este grupo de trabajo conjunto siguiendo de cerca la evolución y asegúrese de que no habrá extinción de esta colonia.

Mythi, los reptilianos y los grises no pueden obstaculizar los planes de la Comunidad Galactica y los planes de nuestra integración para crecer.

- Entre las fuerzas presentes en la supervisión de este planeta, los Pleyadianos y Arcturianos son conocidos como los más decididos en atacar o como fuerzas de contraataque. Los Pleyadianos son muy versátiles, toman decisiones muy rápidas y mantienen un equipo muy actual en colonias bajo su supervisión. En cuanto a los Arcturianos, tienen muchos milenios, son conocidos y temidos por su potente armamento, y sus vasos tubulares son muy respetados. Hoy en día todas las naves espaciales utilizan armas similares a la defensiva por lo que no hay más débiles y fuertes, pero un equilibrio. Pero a pesar de que los Arcturianos llegaron a la fama debido a que nunca se vieron desbordados por ninguna persona en miles de años, y realmente sus armas defensivas son más grandes que las de la mayoría. Nadie se mete con Arcturianos y sólo dan satisfacción a las Comunidades galácticas que corresponden directamente a las regiones en las que están trabajando. Por lo tanto, ninguna raza se atreve a interrumpir la integración de esta nueva colonia. La colonia reptiliano- humana en Marte ya está catalogada y será una parte integral del sistema como una unidad independiente, es decir, no está conectada al planeta la tierra. Bajo la supervisión de la Comunidad Galactica ustedes pueden estar seguros que eventualmente con el tiempo serán "buenos vecinos".

- Respondiendo a muchas preguntas acerca de los grises, no vamos a generalizar. Sólo algunas razas de Grises representan un problema y están vinculados a reptilianos o median en el comercio para las razas insectoides. De los Grises que ustedes van a visualizar aquí en el planeta, 99 por ciento están afiliados a las razas de la Comunidad Galáctica y no representan ningún riesgo para los seres humanos aquí. Así que no hay que confundir las cosas. Hay tipos humanoides y no humanoides que representan un problema; vean en su planeta la cantidad de gente mala que hay dispersos en todas las culturas y las élites. Con motivo de la apertura de los contactos entre ustedes y otros hermanos de fuera, verán que las razas actuales a través de su sistema solar están ahora bajo vigilancia y ninguno de ellos es un peligro para el nuevo nivel de la sociedad uno de este planeta. Muchas razas de Grises trabajan en flotas y unidades industriales Pleyadianos, Sirius, Camelopardalis, Chitoks, Arcturianos, Aldebaranos, Krulians, e incluso en nuestras colonias en Mantuk Andrómeda. Tenemos muchos amigos Grises. Son en la mayoría muy inteligentes, agradables y honestos.

Mythi, los mapas de Piri Reis de la Antártida desde hace 500 años la muestran como un continente con clima subtropical y mucho más cercano de la latitud de América del Sur y África, y los contornos de la costa han sido encontrados por los estudios geológicos por seguir con precisión la forma del continente bajo las capas de hielo. ¿Puedes explicarnos cómo la Antártida se movió y lo que ha sucedido a ella desde entonces, y si eso es similar a los movimientos de la corteza terrestre que están ocurriendo?

- De acuerdo con los archivos generales de su historial de navegación, este cartógrafo utilizaba mapas antiguos de la civilización védica de la India para incluir el continente de la Antártida en sus mapas. Los Vedas fueron grandes cartógrafos, y contaron con la ayuda de sus "mentores" para conseguir (naves de servicio) "Vimanas" y mapear todas las áreas del planeta. Cambios tectónicos, naturalmente, se produjeron varias veces y con el aumento en el diámetro del planeta que se produjo en absoluto, los continentes se alejaron proporcionalmente. Muchos monolitos de señalización se colocaron a petición de los cartógrafos de la época. La Antártida fue asignada por los Vedas, cuando ni siquiera era el centro geográfico de su polo sur, no había hielo superficial, de este modo se asignaba con precisión por cartógrafos Vedas. La mayor parte de la asignación de los Vedas fue robado por las diversas culturas y en gran parte fue destruida por la iglesia en la época del Imperio Romano considerado una herejía al decir que la tierra era redonda. Muchos miles de años atrás, los mapas védicos fueron presentados a los mayas, incas, Saxas, sumerios, egipcios, aztecas y Atlantis en las reuniones anuales de sus líderes con sus mentores en la actual "Isla de Pascua", donde estaban Atonians, Pleyadianos, Arcturianos, y Epsilon Bootis, entre otros "mentores razas mentores." Así de una vez por todas el cartógrafo llamado Piri Reis acabó de copiar los mapas para su mapa creado hace 500 años. La Antártida es una región considerada por nosotros como un granero natural, todo lo que ustedes tienen en términos de biodiversidad de plantas y semillas se almacena allí, congelado, pero en pleno funcionamiento. Cuando un día se derrita el hielo y las semillas se expongan al sol, la Antártida será un continente verde y abundante, con copias de prácticamente toda su flora. Otra información interesante es que los científicos Taags, una raza de grises flacos de Orion expertos Geobotánicos, surtieron semillas en la base de la Antártica, todo fue catalogado por ellos en cientos de años de investigación aquí en el planeta y esto es un complemento perfecto para todo lo que no es originaria del continente de la Antártida de los viejos tiempos.

Mythi, se está acercando la revelación? Lo pregunto porque hubo un gran incremento de avistamientos de naves de todos los tipos y formatos, que incluye naves tubulares que trataron de ponerse en contacto con la Estación Espacial Internacional (nuestra estación espacial)-sin respuesta.- Bueno, con un movimiento más amplio de las naves, sin duda, el número de avistamientos es mayor. La Comunidad Galáctica no ha autorizado ningún tipo de contacto visual, pero también parece estar haciendo la vista gorda acerca del asunto, da de que pensar. No tenemos otra directriz, sin embargo, por lo que la primera declaración sigue en pie. Por supuesto, a veces el campo de la invisibilidad es "off," para no formar ningún exceso de vapor o de otras características y entonces si nos ven o nos filman, será "accidentalmente".

¿Cómo los Arcturianos están desmantelando muchas instalaciones, los vasos tubulares inconfundibles deberían ser avistados con frecuencia. En cuanto a la afirmación de que Arcturianos han tratado de comunicarse con su pequeña estación, esto es una pregunta sin comentarios, sólo hablan con flotas de naves relacionadas con su misión y como he dicho, sólo se presentan para el Consejo de la Comunidad Galáctica, nunca hablan con alguien de aquí del planeta.

- Les estaré informando acerca de cualquier cambio en las instrucciones y condiciones previstas para el planeta en su conjunto. Séan cuidadosos y estén alertas a las condiciones climáticas, eventos tectónicos y movimientos militares.

La paz y luz para todos ustedes.

Capitán Bill - octubre de 2014 Atlanticobr Channel

[Video 125](#)

[Respuestas de un extraterrestre de Andrómeda-vídeo ciento veinticinco-10 de noviembre del 2014.](#)

Estos son respuestas a muchas preguntas acumuladas acerca del mismo tema.

Mythi, cuando comenzó esta misión aquí en nuestro planeta o cuando fue la primera vez que vistes la Tierra?

Esto curiosamente nunca me lo preguntaron, pero es una buena oportunidad para hablar de ello. En el año 1934 hice mi primera visita a esta colonia. A partir de ese momento en adelante he participado en varias misiones en otros sistemas, pero siempre terminé regresando de vez en cuando. Yo era sólo un "aspirante a investigador" a bordo de la flota en ese momento. Confieso que me doy cuenta de lo rápido que ustedes ya han llegado a este fin de nivel tecnológico. No soy viejo, todavía no tengo ni una tercera parte de mi existencia planificada y antes de eso absorbí conocimientos en varios áreas en los que he participado, pero el área que más me llamó la atención era el de hacer un seguimiento analítico del desarrollo de los seres inteligentes a través del proceso de autogestión de concientización. Es muy interesante observar cómo los efectos acumulativos de las experiencias vividas describen las características de cada individuo. Ustedes, todos los que pasaron y están de paso en esta colonia tienen el potencial de desarrollarse rápidamente ya que se libraron también de las influencias que los mantenían atados a conceptos prefabricados incrustados en sus mentes fuera del puro interés de sus minorías dominantes. Personalmente vi una buena parte de su historia contemporánea, así que puedo decir que los conozco mejor de lo que se imaginaban antes de esta información.- Para mi, sólo en esta fase actual de su tecnología era posible una comunicación más amplia con muchos de ustedes al mismo tiempo a través del desarrollo de su sistema de comunicación global accesible para los ciudadanos comunes. Esto fue una nueva experiencia para mí porque CB fue capaz de hacer que nuestras conversaciones podían alcanzar un número significativo de personas y pude obtener una retroalimentación más homogénea del desarrollo promedio y concientización de un grupo de razas heterogéneas, abarcando diferentes culturas que buscan el mismo tipo de conciencia. Una experiencia única y muy interesante para mí. Sus dudas, ansiedades, voluntad de compartir y contribuir a una sociedad mejor demuestran el equilibrio y la madurez que podrían ser muy bien utilizados cuando ustedes esten viviendo en un entorno ideal para tales implementaciones, sin las limitaciones impuestas a ustedes.

Mythi, algo grande esta causando un campo de fuerza en todo un cuadrante del Sol, que podría haber tenido este efecto?

- Ya ves, la comunidad galáctica está utilizando nuevas técnicas de control desarrollados por Krulianos. Con esta avanzada tecnología de campos de fuerza de un poder tremendo y diámetros capaces de involucrar a todo un sol, que pueden influir de manera positiva cuando el Sol sufre inestabilidades provocadas por el choque de grandes asteroides o cuerpos celestes masivos que pasan a través del sistema. Ellos están desarrollando cada vez más equipos más potentes para evitar cataclismos en colonias expuestas a eventos de extincion en masa.

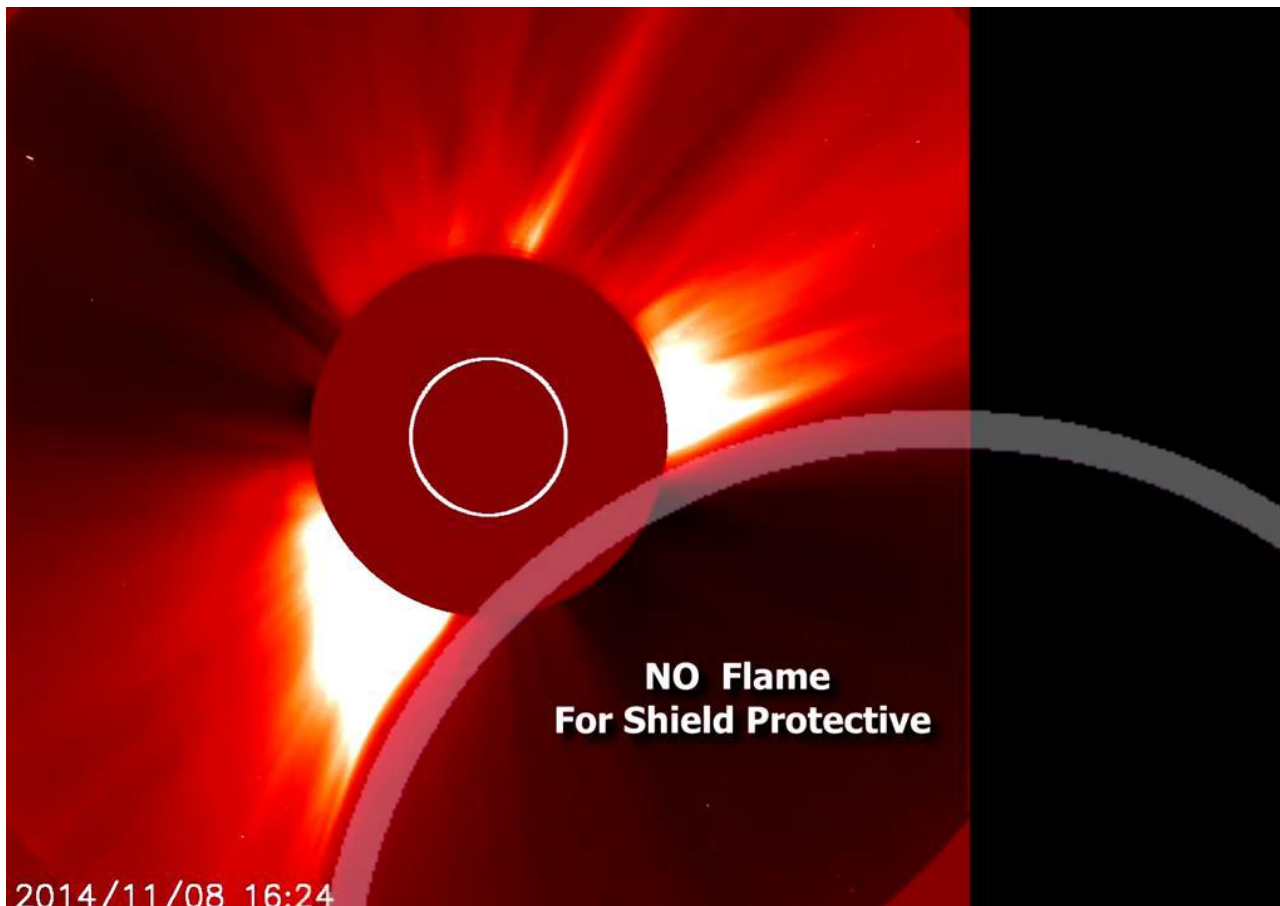

Mythi, ¿cuáles son las hermafroditas? Hay un grupo de extraterrestres hermafroditas en contacto con nuestra sociedad hoy en día?

- Los hermafroditas son el resultado de conflictos de los genes durante el embarazo, por lo general causados por agentes externos como sustancias químicas o malformaciones genéticas de óvulos o espermatozoides. No hay raza humanoide con este rasgo genético, sólo unas pocas razas reptoides y algunas razas insectoides tienen la característica de auto generar descendencia cuando llegan a la edad apropiada para la cría. En la mayoría de los casos de humanoides que han sufrido este tipo de conflictos la formación de los órganos es incompleta, lo que muestra una tendencia reprimida del gen defectuoso. Estas anomalías genéticas son el resultado directo de químicos dañinos dirigidos a los que están sujetos, tanto en los alimentos como en los medicamentos criminales que circulan en sus farmacias.

Mythi, la entrevista alienígena de la enfermera Matilda MacElroy realmente sucedió en 1947? Ella menciona en sus conversaciones con los EBEs detalles como el "dominio", siendo la organización mas importante, no la comunidad galáctica, habla de "la cárcel de las almas", del "Viejo Imperio", máquinas para borrar recuerdos, entre muchos otros detalles de las entrevistas de Matilda MacElroy.

- Realmente pasó, ella tuvo la sensibilidad de recepción necesaria para la comunicación telepática básica. La unidad de los científicos era una unidad biotecnológica como la que he descrito a ustedes en las preguntas anteriores sobre el año 1947. Para el "operador" de esa unidad es como si estuviera realmente allí en persona, la interacción con los seres humanos, y él utilizó esta oportunidad para hacer un estudio paralelo en contacto directo con los seres humanos. Él pudo haber dejado la "ropa" que contenía su energía cuántica en cualquier momento que quisiera, pero fue alentado por los científicos de su flota para aprovechar la oportunidad que se había generado por el rescate del accidente que tenían. Esta "nave de Servicio" era de una flota de investigación perteneciente a una raza de otra Comunidad Galáctica, adyacente a la nuestra, que involucra a otro grupo de galaxias. Esta raza es telepática, pero carece de la fluidez en los idiomas de la tierra por lo tanto, tuvo que adaptar ideas que buscan mejores formas de explicar algunos hechos a esa persona. Mucho se ha dicho de otro modo, sobre el "planeta reformatorio", el extraterrestre no se refería a "reptilianos" realmente, y sobre el borrado de la memoria, es una constante en la reencarnación de las colonias "nivel cero", no sólo aquí, sino en todos a lo largo del universo. Sobre el antiguo Imperio, mencionó un período y no una raza, en el periodo que no hubo Comunidad

Galactica que cubria esta región, sin embargo las fuerzas de la explotación y la colonización actuaron por su cuenta, la imposición de sus políticas y la "voluntad imperial. Algunas de estas agrupaciones de razas de "fuerzas imperiales" podían generar una especie de campo de fuerza en los planetas con razas inferiores para hacer un tipo de lavado de cerebro para que el conocimiento acumulado no se podía recordar, manteniendo estas culturas bajo el sometimiento de ellos para trabajar. Pero estas técnicas utilizadas sobre todo por insectoides y reptiles en las colonias de humanoides fueron prohibidos en los cuadrantes de nuestras galaxias hace miles de años. Ninguna máquina se instaló aquí con el propósito de borrar los recuerdos, es una mecánica de la cuarta a la tercera dimensión. los recuerdos de vidas pasadas no les ayudarán en absoluto en esta etapa de su desarrollo, pero podrían influir negativamente en el libre albedrío para tomar decisiones basadas en su verdadero estado de conciencia, sin el peso de los errores del pasado o el peligro de volver a cometer errores.

Mythi, nos gustaría saber acerca de nuestro creador, Dios, Yashúa, y cómo se relaciona con todos los habitantes del Universo. ¿Es el mismo Creador, o es parte de el?

No quiero alargar demasiado en estos asuntos, porque muchos de ustedes han demostrado que no están preparados para entender nuestros conceptos de la creación. El concepto de un dios creador esta distorsionado un poco en este momento presente de su concientización. Un dios como Yashúa, Alá, Dios Todopoderoso, etc. . es un concepto simplista para que su mente puede centrarse en pedir favores, la orientación y la protección de un "ser supremo" creado por su mente exactamente para este propósito. Es más cómodo para las mentes aún enclaustradas en viejos conceptos que imaginen respuestas simples a los procesos que todavía no entienden. Este dios creador representaría el comienzo de todo, pasando por todas las etapas de desarrollo y las dimensiones para lograr una respuesta coherente. Una distancia inconmensurable. La concientización empieza cuando usted esten listos para combinar armonía con el desarrollo, tanto a nivel científico como interpersonal con todo y todos a su alrededor. Cuando ustedes no están seguros, no busquen un Dios que les ayude, pero tengan en cuenta que ustedes son parte de ese creador, y por lo tanto deben poner su mejor parte para estar a tono, así que imaginen que a este Dios, le gustaría que ustedes puedan hacerlo, en otras palabras, una demostración de fe de ustedes en ustedes mismos. Ustedes nunca estarán solos, ustedes tienen la naturaleza tratando de mantenerlos vivos con alimentos, ustedes tienen una familia o grupo de amigos que puedan hacer que ustedes sientan que pueden y deben ser parte del contexto en un intento de unirse a la concientización de este grupo y participar en la armonización de los hábitats en los que se les ha colocado al pasar por esta etapa. Pueden crear, crear conciencia, armonizar, en otras palabras; ustedes son una parte de este proyecto, que forma parte de la creación, parte de ese Dios omnipotente. El "presente" es lo que cuenta, el futuro se construirá "pieza por pieza", con un "sin número" de "regalos", y en la medida que añades más "regalos" las respuestas serán más claras a las preguntas acerca del futuro en su concientización. Dense un tiempo para que lleguen allí, traten de iluminar la oscuridad a los demás, traten de buscar la felicidad en su vida cotidiana, incluso a través de las catástrofes, no sean el que llora, traten de ser el que consuela.

Amigos, aquí está ahora hablando CB.

- En este final de la entrevista, me decidí a contar un evento inusual desde mi encuentro con Mythi hace años. Tuve que ir a una unidad de inmigración federal en el aeropuerto para poner en orden una documentación de un amigo que estaba siendo transferido, y una persona desconocida me saludó con una especie de señal mental. Miré a la gente cercana y una persona sonrió cuando miré a la dirección de donde sentí llegar la señal y vi que el cumplimiento había venido de él. Me acerqué y lo saludé, fue cuando empezamos una conversación en la sala del aeropuerto. Se identificó como un Pleyadiano en servicio, y tomó nota de que yo era un "colaborador". Tenía curiosidad por saber con quién me asocié, raza y posición. Hablamos sobre el personal de Mantuk y mencionó que están muy bien considerados como compañeros por la Comunidad Galactica, extendidos en Andrómeda con muchas conexiones a un gran número de sistemas estelares. Ellos son muy buenos amigos, dijo. Él me dijo que las cosas están sucediendo rápido; hay muchos Pleyadianos de Taus y otras colonias que hacen el reconocimiento aquí en el planeta todos los días, guardando la información para la flota que está monitoreando el planeta. Ellos pueden hablar cualquier idioma y charlamos en perfecto portugués. También dijo que "algunas fuerzas" preferirían mantener este planeta en el nivel cero para mantenerlo bajo control, pero que están siendo rodeados y perdiendo terreno cada día. Dijo que están contentos de encontrar muchos humanos sensibilizados, y que nuestra sociedad tiene un gran número de seres con buen temperamento y un buen nivel de comprensión. Le pregunté cuándo se programará una integración del planeta con "sociedades amigas, dijo (como Mythi dijo) que depende del análisis y la decisión de la CG, pero que esta muy cerca de suceder. Él dijo que una gran base será

disponible pronto aquí en Brasil, aparte de otras bases existentes en la Antártida y en todos los lugares de otros continentes, y confirmó que las bases de submarinos se están desmantelando en todas las regiones establecidas por los "grandes cambios físicos. Dijo que la presencia masiva de amigos de otras razas que trabajan aquí está siendo percibidos y sentido por muchos de los que están listos para un primer contacto. Me sentí muy cómodo e intercambiamos información de contacto un poco antes de llegar el aviso de abordaje para el vuelo en el que iba a volar en una misión secreta viajando con algunos otros ejecutivos. Yo quería ahondar en mis preguntas, pero no había tiempo. Creo que voy a ser capaz de intercambiar información con él sobre Taus y más, lo que puedo extraer de él a modo de mantenernos al tanto de los actos programados por Pleyadianos y para más información sobre la neutralización de las "fuerzas" (que creo que son los mismos protegidos por el Vaticano y algunos otros que trabajan con razas reptiles) que tratan de mantenerse en el poder. Mythi no tiene nada en contra de mi iniciativa de ampliar mis contactos, en lugar de eso le gustó la idea.

(Taus foto Nov-29-2014)

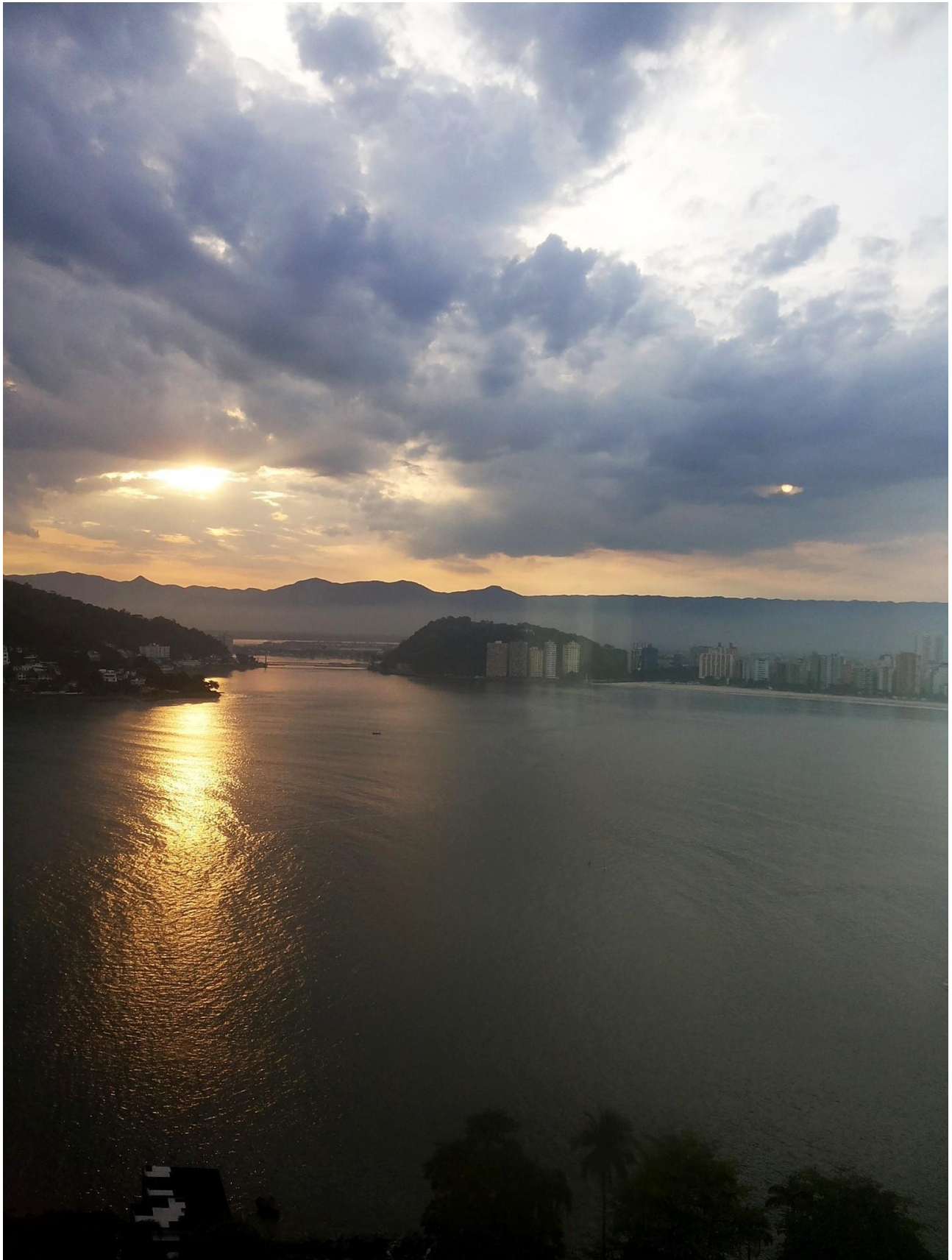

Video 126

Respuestas de un extranjero de Andrómeda-Vídeo ciento veintiséis -30 de Noviembre del 2014

Buenas noticias amigos, nuestro hermano está de vuelta en su puesto aquí en su flota en el planeta.

Su hermana, a la que él llamó "Ticy" está muy bien, tiene la pierna regenerada con un tipo de tecnología que reproduce todas las funciones originales de las células madre y del gen que contiene toda la información de la formación original del cuerpo. No quedarán cicatrices. En cuatro semanas estará de regreso atendiendo sus responsabilidades como antes. Ella nunca se había lastimado de una manera tan traumática, y tomará un tiempo para olvidar parcialmente ese dolor que sintió. Ella dijo que por un lado era bueno tener una mejor idea de la intensidad del dolor al realizar su trabajo de servicio en accidentes de gran escala. Fue un rescate de suerte llegaron antes de que perdiera más del 50% de los fluidos vitales, pero tuvo suerte.

Amigos, el 17 de noviembre del 2014, CB publicó este aviso de Mythi en el sitio de chat de la página:

"Amigos, ayer después de leer las consideraciones que comenzaron a arremolinar en Internet sobre la misión Rosetta, me las arreglé para comunicarme con Mythi y le pregunté si podía hacerme un favor y echar un vistazo a lo que realmente sucedió, y se puso en contacto con la unidad minera en el asteroide 67P (que es un asteroide y no un cometa, como se ha llamado erróneamente). La respuesta fue la siguiente: "Observamos el paso de un objeto artificial, pasando a un promedio de 15, 000 kilómetros de nuestra unidad, pero no hizo ninguna maniobra para orbitar a este asteroide, ni dejó ningún objeto sobre la superficie, acabó de pasar y desapareció en el espacio".

Esa fue la respuesta, por lo que cualquier mención, imagen o información de otro tipo es mentira. La misión de 10 años y un billón de dólares fracasó miserablemente. Esta nave está muerta ahora mismo. Ellos no podían disparar los cohetes para redirigirlo después de 10 años estando inactivos. Viajó allí por inercia sin utilizar el motor de vacío porque no hay fricción, sólo con una RLS, enviando señales de vez en cuando. . El equipo envejeció con el bombardeo de la radiación cósmica y la misión fracasó invariablemente. Sin novedad... Están haciendo este teatro porque si dicen que la misión falló es simplemente admitir la incompetencia, así dirán que si llegó allí, pero que sucedió un imprevistoes únicamente teatro para justificar un "éxito parcial" que nunca sucedió. . "

PERO... sucedió otro hecho intrigante; hoy después de su regreso le mostré una foto del asteroide 67 P y me dijo que no es el objeto en cuestión, le pregunté qué estaba mal, el dijo "todo", el asteroide que viaja en la ruta descrita hacia el objeto no tiene esta forma y no este aspecto, la relación solo se puede aproximar. Según él, la forma se asemeja a una pera grande. De este modo podemos llegar a la conclusión de que todo fue un gran engaño. Sobre el objeto, pasando a 15.000 kilómetros de distancia confirmado por los mineros que trabajan en el asteroide, parecía un viejo faro que emite una señal de ruta tal como se utilizan en las rutas de las antiguas generaciones de naves espaciales de transporte, antes de la introducción de los portales de la CG en esta región, y no parecen venir del planeta tierra, por el ángulo de paso, que venía de un origen diferente. Mythi se entristeció por la secuencia de decepciones que hemos pasado, pero los hechos son los hechos, no importa a quién le duela.

Ahora las preguntas de varios mensajes del correo electrónico con el mismo tema que se preguntaron muchas veces:

Mythi, ¿es realmente posible entrar en un agujero negro sin morir? Y si es así, ¿qué veríamos?

- Esta posibilidad existe, pero es poco probable que esa experiencia sea eficaz. Hay "agujeros negros" como ustedes los llaman que chupan y otros que bombean energía, dependiendo de la presión de la expansión cuántica en regiones específicas de cada uno de los universos relacionados. Los agujeros negros son válvulas de escape entre dos o más universos tridimensionales, no la conexión entre la tercera y cuarta dimensión porque los materiales y energías involucradas no son las mismas. La actividad de los agujeros negros genera la agregación o separación de los cuerpos celestes y son responsables de la formación de las galaxias, de la expansión o retracción, dependiendo de la dirección del flujo de energía implicada, generando más o menos fuerza de la gravedad regional. El viaje a través de un agujero negro implica fuerzas gravitacionales inconmensurables. La velocidad de las partículas cuánticas mezcladas con gases y otros materiales físicos generan un campo energético extraordinario

más allá de la comprensión de fricción, esto hace que sea prácticamente imposible crear un campo de fuerza aislante para proteger una nave espacial. Pero suponiendo que pasan con éxito a través de un agujero negro de succión, sería un viaje sin retorno, usted tiene que encontrar un agujero negro en la dirección opuesta para poder volver algún día... y lo que vería sería una vieja galaxia, o una nueva en formación, a la que ese agujero negro pertenece, casi lo mismo que usted ve aquí, galaxias y más galaxias.

Mythi, sabes lo que el árbol de la vida significa? Muchos me dieron respuestas diferentes y quiero saber lo que piensas que es...

- El Árbol de la Vida es una idea simbólica y conceptual de la conexión existente con todo lo que se ha creado en esta tercera dimensión. El significado es simple, todo está interconectado... del mineral a la luz, el grano de arena del átomo que rodea y sostiene desde la raíz hasta las hojas que convierten todo químicamente gracias a la fuerza de la luz.

Esta conexión perfecta muestra la interdependencia de todos con todos y cada uno con todo lo que existe y sobrevive en nuestro universo. La vida para llegar a la luz, todas las necesidades que la sostienen hasta que crecen las hojas que absorben la energía de la luz y por lo tanto pueden multiplicar el proceso a través del universo.

Mythi si hay una tercera guerra mundial, que será el escenario más probable para nosotros?

- Verás, primero ustedes tienen que tener en cuenta que los Pleyadianos bajo el mando de la CG buscaran todas las soluciones posibles para que no se dé un conflicto de grandes proporciones, pero en mi opinión, como científico en esta área, los conflictos que existen serán un resultado de la manipulación política. El grupo opuesto (y excluido) por los élites que sostienen actualmente el control monetario es el con las mejores cartas en el juego del poder, si algo sucede a nivel global, ustedes estarán bajo una "nueva dirección" y los elites actuales serán eliminados significativamente del tablero. Si esto sucede, los grupos disidentes de estos élites buscarán mantener las regiones en un caos total para boicotear a la "nueva dirección" solamente para causar problemas, y se desgastaran tratando de encontrar soluciones a nivel regional. Cuando se inicie est "línea de poder", la economía mundial se detendrá y ustedes tendran que estar preparados para sobrevivir independiente del país y regionalmente aislados durante el período que dure.

Mythi, ustedes, como seres físicos, necesitan dormir ¿y en caso afirmativo, ¿cuánto tiempo necesitan dormir? ¿Por qué necesitamos dormir después de todo?

- Sí, dormiamos también, pero ahora los descansos son en realidad "almohadas" para las neuronas para recuperarse y reintroducir al sistema la cantidad de fósforo y demás elementos necesarios para la próxima jornada de actividad. Necesitamos una hora de descanso cada 12 horas de ustedes, esto es ideal para nuestro metabolismo. Ustedes también necesitarán dormir menos cuando estén viviendo más equilibrados. De todos modos, los bebés duermen más que los adultos...

Mythi, y los cambios en y fuera del planeta? ¿Qué podemos esperar para finales de este año?

- Bueno, lo que esta pasando, es que los Krulianos ejercen enormes campos de fuerza para no neutralizar sólo la radiación, sino también para crear puntos de baja gravedad en el sistema, puede ser que la CG ya haiga decidido las nuevas y órbitas finales de Taus. La foto que CB me mostró no es de un gran objeto detrás de Saturno, era sólo un reflejo de uno de estos campos de fuerza Krulianos proyectado de esa manera, al encontrarse el planeta Saturno en ángulo diagonal orbital a este campo de fuerza cuando esta imagen fue capturada posiblemente por un telescopio de la superficie de la Tierra.

- En la superficie, el planeta está más cerca de mover la corteza para completar la ampliación prevista. Cuando Taus se coloque, hará del "contrapeso", que se encuentra actualmente todavía en el cuadrante sur del planeta tierra, y va a posicionar su nuevo ángulo del eje de rotación de acuerdo a la nueva distribución de peso superficial. La actividad volcánica tenderá a aumentar gradualmente hasta que toda la presión puede realizar el trabajo de modificación física de la corteza. Estén preparados para los eventos climáticos que tengan lugar a nivel regional y esten alerta a todo lo que sus gobernantes están haciendo como ya hemos comentado a menudo. Seamos conscientes.

Mythi, con respecto a las bases en construcción que has citado, se podría dar una idea de cuántas personas podrían ser alojadas en estas unidades a nivel mundial - Estos números son conocidos por los Arcturianos y los equipos asignados por Camelopardalis que también se encuentran bajo tierra, expertos de exploración, ellos transfirieron suficiente equipo como para trabajar juntos con los Arcturianos. Yo creo que las bases se pueden ampliar cada vez que sea necesario, pero la CG debe tener un cálculo aproximado de lo que pueda necesitar en términos de espacio físico. Calculo mil millones si es necesario, pero yo no soy el propietario de estos números. Estos refugios se pueden utilizar para dar cabida a las comunidades que no pueden sobrevivir en sus regiones, como en el caso de las regiones sumergidas, pero muchas regiones pueden subsistir sin necesidad de tener que ir a los refugios. Vamos a estar aquí, y ustedes siempre pueden contar con nuestra ayuda cuando nos lo permiten. Hay mucho para ponerse al día, así que estén bien todos ustedes!

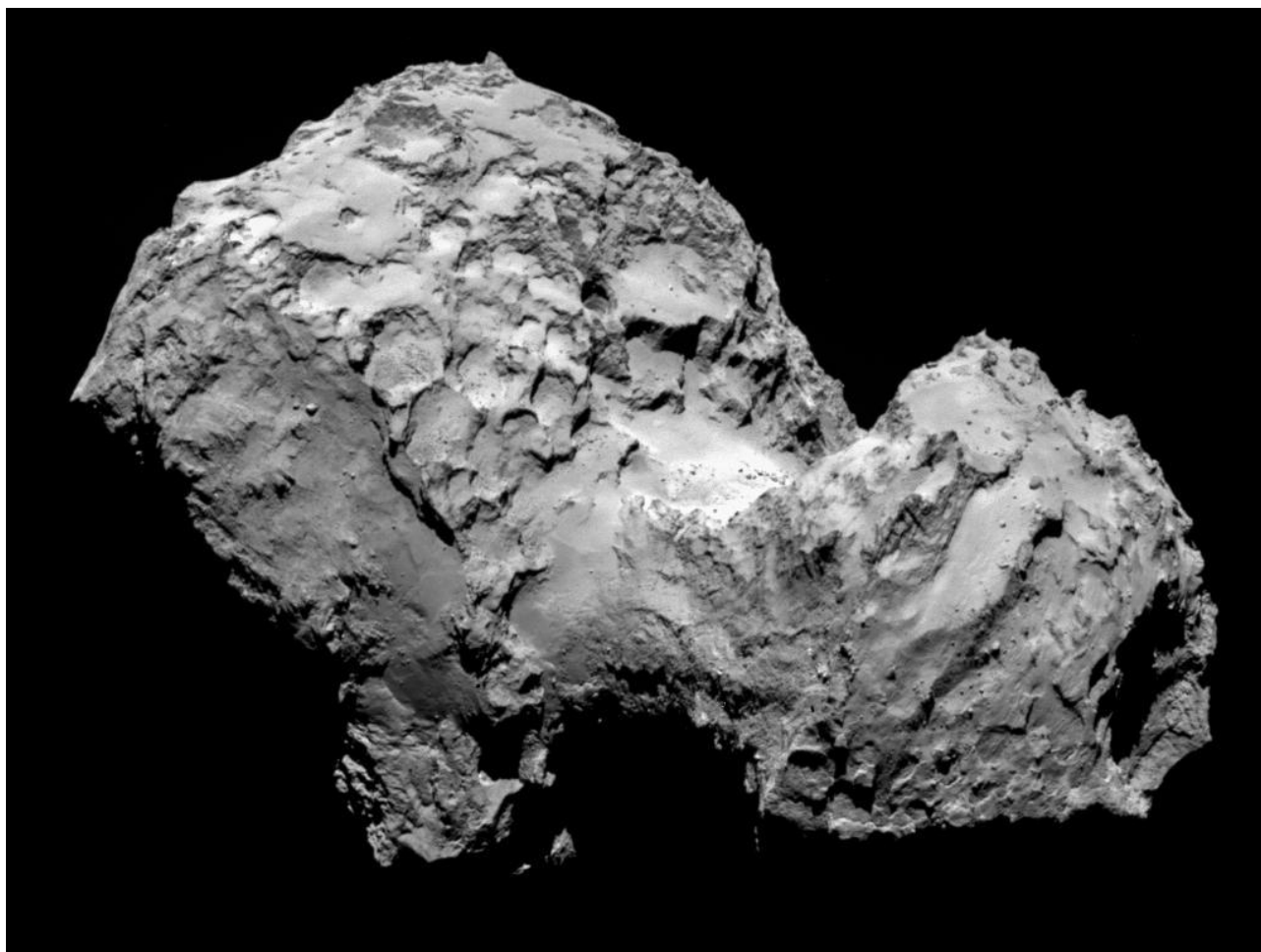

[Video 127](#)

[Respuestas de un extraterrestre de Andrómeda -vídeo ciento veintisiete -25 de Diciembre del 2014](#)

-De vuelta con mis amigos de la tierra. Nuestra flota fue llamada a una reunión general” de la CG en el planeta Taus. El primer aterrizaje en el planeta, todos juntos con otros dieciocho razas. Fue un gran compañerismo y pasaron un montón de información y criterios a todos los que están trabajando en varios áreas de apoyo. Estábamos un poco aislados porque Taus estará con su fuerte blindaje de su campo de fuerza, hasta posicionarse en su órbita final, y así aisló algunos de nuestros señales.

- Antes de preguntar, voy a dar una breve descripción de Taus. Es un planeta muy hermoso y bien estructurado, tiene océanos entre las regiones continentales que forman salientes con miles de islas costeras y mucha vegetación, con muestras de toda la galaxia. Dicen que es casi tan hermoso como Mantuk, solo que tiene un diseño más moderno. Tienen varios sitios de carga y descarga, y cualquier tipo de contaminación se disemina por el medio ambiente o la atmósfera. Las zonas agrícolas están completamente automatizadas y con el clima perfectamente controlado, hay mucho de todo. Cualquier unidad industrial tiene cúpulas de protección y sus

residuos industriales y químicos se dirigen a los terminales conectados al portal de transferencia. Estos terminales de descarga tienen sus pares colocados en la superficie del Sol alrededor del cual el planeta fijó su órbita, y todos los desechos se destruyen automáticamente sin causar ningún daño al sistema. Puedo decir que es un lugar hermoso. Tomaron este planeta con tierra fértil y composición firme, orbitando una estrella en una zona no habitable y lo llevaron al lugar donde fue reformado y prácticamente transformado en un paraíso tropical con características de una nave espacial moderna. Una tecnología muy interesante y creativa. Muchas posibilidades de transferencia de tecnología a su planeta en un futuro próximo.

Mythi, reacciones extrañas fueron observadas en nuestro sol estos días, ¿podrías decirnos que podría ser?

-Estas anomalías observadas por su equipo son descargas de energía de la superficie solar hecho por Krulianos para suavizar las variaciones gravitacionales en este período de reajuste del sistema. Las descargas en la línea del centro del sol tienden a descargar el exceso de tensión a los polos y se alinea el centro geomagnético para facilitar los cálculos de descargas orbitales de los planetas involucrados en la alineación prevista. El hecho de que puedes ver los ajustes que se hicieron es una gran prueba de la obra de la CG, solo que no lo van a admitir los que no lo quieren ver.

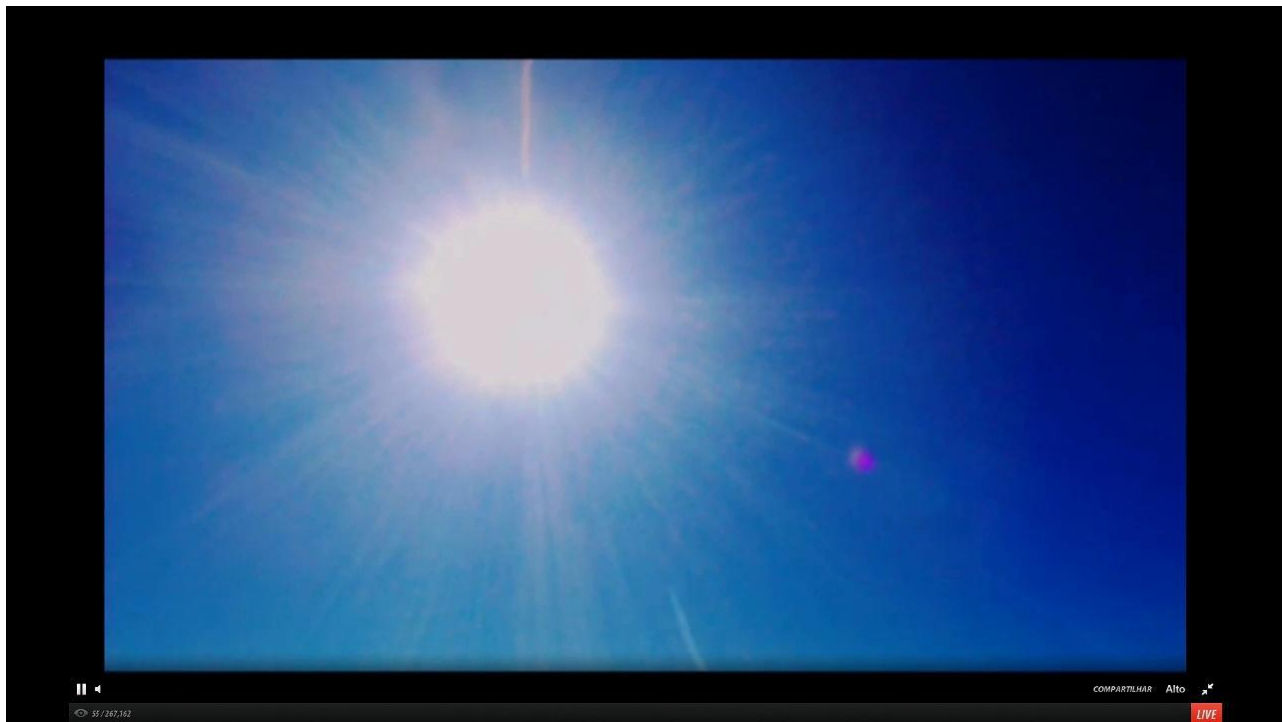

Mythi, muchos dicen que el "tiempo salta" al pasado o al futuro... Sé que has hablado de ello, pero podrías ilustrar eso un poco?

- Amigos, entiendan que la materia física a través del tiempo se desgasta y se convierte de nuevo en los elementos básicos. La vida en 3D no es como una película que está pasando en tiempo real una y otra vez cuando alguien regresa en el tiempo para verlo pasar de nuevo. El pasado es como una onda de radio que termina cuando el espectáculo ha terminado, ya no existe. ¿Cómo puedes ir por algo que ya no existe, que se ha convertido en polvo? La única cosa del pasado que puedes ver es la que la arqueología puede proporcionar, y los registros y grabaciones realizados por las razas que han estado aquí durante millones de años, y que la CG logró salvar y archivar en sus sistemas de datos. Por lo tanto, cualquier demanda de viajes en el tiempo hacia el pasado o el futuro es la mentira más impura. Espero que esto se entendió por fin.- Sólo como curiosidad, si tomas un año siendo el tiempo necesario para que tu planeta dé un paseo alrededor de tu sol, este planeta tendrá ya 4589113025 años de edad, debido a que no siempre se movió en órbita alrededor del sol con la misma velocidad angular. Al principio, los años fueron más cortos ya que la velocidad fue mayor y con el accidente que formó la luna la órbita de la tierra se alejó del sol y la velocidad disminuyó. Solamente con la nueva órbita el planeta pudo entrar a la zona habitable para la vida animal y silvestre.

Mythi, todavía hay muchas especulaciones acerca de Nibiru, podrías darnos más detalles ¿

Los Krulinos remolcaron el sistema Nibiru a una órbita a 52 A.U. del sol afuera de la región que ustedes llaman cinturón de Kuiper. La única influencia real del sistema de estrellas es Nibiru con el sistema solar, que no carece de ningún otro punto de equilibrio así que se puede colocar en su ruta original en cualquier momento si la CG así lo decide. El sistema de Nibiru no está incluido en los planes de alineación elaborados, por lo que creo que puede quedarse donde está por unos pocos miles de años más. Cuando se reorganizan sistemas estelares como el suyo, muchos detalles que hicieron que el sistema alcance el punto de una reorganización, ya no son necesarios porque el futuro de este sistema está siendo rediseñado para que las culturas humanoides se puedan desarrollar de la mejor manera posible en el nuevo entorno. Es la forma de quitar las piedras y las "malas hierbas" de su jardín para que plantas de mejor calidad puedan crecer sin ser acosadas por ellas. El sistema de Nibiru ha cumplido su papel en los últimos 100 millones de años, ahora ya no es necesario en el nuevo escenario de su sistema solar. En la realidad actual, como ustedes pueden ver, además del 'planeta Taus, que está siendo movido, hay algunos grandes objetos llamados contrapesos gravitacionales, los cuales también pueden ser utilizados para la estabilización de los elementos del sistema y los grandes campos de fuerza generados por Krulianos y Aldebaranos para controlar los túneles gravitacionales del sistema relacionado con el campo gravitatorio solar. Cometas y asteroides siempre se van a mover con regularidad entre los planetas del sistema, pero su peligro estará bajo control por ahora. La Comunidad Galáctica no puede intervenir con los ajustes propios de los planetas como con el suyo ahora porque sus superficies crecen, como en el caso de su planeta y su posterior reorganización de los océanos, los polos y el ambiente para el nuevo perfil del planeta para los próximos miles de años.

- CB me habló de una conversación que tuvo con un amigo Pleiadeano de Taus hace pocos días, y ellos están haciendo un gran trabajo infiltrándose en su sociedad. Siguen los consejos que le dio a CB, él los pondrá aquí para aquellos que no los vieron: "(23 de diciembre) :Amigos, soy incapaz de ponerme en contacto con Mythi, parece algún tipo de interferencia Siempre me ha notificado cuando tiene algo de tiempo libre para venir a hablar pero los días han pasado sin contacto. Me las arreglé para charlar un poco con "Arthur" (como se llama a sí mismo el Pléyadeano) y me dijo que la "movida" es grande, con muchas reuniones entre miembros de la CG acerca de los reajustes en esta etapa del sistema, y que el personal de Mantuk posiblemente está bastante ocupado. Él advirtió que el clima puede volverse más desestabilizado y nos recomienda mucha cautela. También comentó sobre la inestabilidad política, ya que las dos facciones de poder en el planeta cruzaron el Rubicón y se encaminan a una lucha de poder, y se vigila de cerca este momento de tensión. Se debe mantener el contacto, dijo que mantendrá su celular listo para cualquier caso de urgencia con nosotros "- Dicho esto, creo que no hablaremos más sobre lo que ha sido reiterado por el amigo Pléyadeano. Espero que todo está bien, y que confíen en las directrices adoptadas por la CG.- me pidió que nuestra unidad de investigación en el planeta Plutón mantenga todas las luces iluminadas por la llegada de su sonda en julio, al parecer van a empezar a disparar al planeta con alguna solución a partir del próximo mes. Estoy segura que el mando de la flota no tendrá nada en contra. Vamos a ver.- Agradezco el interés de los chicos por la salud de Ticy, ella está muy bien y ya está en servicio de nuevo, ahora con un poco más de cuidado y experiencia.

- Nuestra flota recibió varias directrices para nuevas asignaciones y hay bastante trabajo esta vez, pero sigo en contacto siempre que sea posible para mantenerlos informados. Que estén bien!

Captain Bill –December, 2014 Atlanticobr Channel

[Video 128](#)

[Respuestas de un extraterrestre de Andrómeda-vídeo ciento veintiocho-09 de enero 2015.](#)

Muchas veces he hablado de Marte con Mythi, y él dijo esta vez como actualización:

- "Su NASA presenta estas imágenes falsas por no ser capaz de enviar cualquier imagen real de Marte a la Tierra. Los reptilianos son los representantes oficiales y los propietarios de la colonia y utilizan a los seres humanos allí, y los seres humanos tienen prohibido reportar cualquier información pertinente relativa al planeta Marte a los de la tierra. Fotos y filmaciones que hayan tomado hasta ahora por las sondas que orbitan el planeta están todos manipulados para borrar cualquier rastro de civilización o de recursos naturales de flora o fauna.

Los reptilianos se asociaron con los humanos a cambio de materias primas y mano de obra, y como la CG ya ha demostrado que este sistema solar será de colonias humanoides, los reptilianos necesitan sus socios humanos allí porque para la CG los reptilianos son los " invitados ", cuando en realidad es todo lo contrario. CG sabe eso desde el principio, pero no tiene ninguna base legal para evitar esta colonización, ya que no representa ninguna amenaza para el sistema colonial en su conjunto. De hecho, sus élites también perdieron este intento también, ahora son meros " títeres " en manos de los reptilianos y sus asociados en Marte.

Mythi, muchos están haciendo preguntas acerca de por qué nuestro planeta, incluso después de haber llegado a la nueva frecuencia en el nivel 1, aún no ha sido contactado oficialmente por la CG. ¿Podrías explicar mejor la razón de este retraso?

- Ya ves, todos los que han leído nuestras conversaciones anteriores saben por qué. Como ya he dicho, yo sigo al planeta desde hace algún tiempo y sólo ahora vi la oportunidad de intercambiar algunas ideas con usted. Las cosas están cambiando exponencialmente rápido, socialmente hablando. Muchos de ustedes han estado de acuerdo con el engaño religioso y político al que estaban atados hasta hace unas pocas décadas. No soy capaz de establecer plazos ya que no es mi decisión, pero creo que mucho va a pasar este año 2015, y esto podría conducir a una apertura para los contactos con la CG.

- Esperemos que sus sociedades se unirán de alguna manera contra los opresores que tratan de mantener el planeta en agonía, ya que es más fácil de manejar el caos para justificar total incompetencia del gobierno por el bienestar de todos. Para ello, los recursos tendrían que ser redistribuidos en forma de inversiones de la gente para la gente, y no como ahora, que los recursos son desviados a grupos elitistas para el mantenimiento del control social total. Cuanto más rápido es el reconocimiento de los errores del pasado, más rápido entregara la raza en el planeta en su conjunto los grilletes que los mantienen atados hasta nuestros días.

- Pero, como un gesto de buena voluntad de este amigo que le gustaría ser capaz de prever las cosas, haré eso para avanzar un poco en el tema de la inclusión de nuevos planetas, ya que la CG ha proporcionado algunas aberturas. Voy a enviarles una lista de pautas básicas sobre la relación de la CG con sus miembros.

Directrices básicas de la red de afiliadas Comunidades Galácticas.

- Cada Comunidad Galáctica (CG) regional que ha sido confirmada por un consejo compuesto por al menos el 80 por ciento de todos los demás GC circundantes ya constituidos será soberano en sus decisiones regionales por estar en sintonía con los problemas y las soluciones de estas áreas bajo su cobertura.

- Cada colonia nivel cero cuenta como raza de sus mentores que originalmente sembraron estas colonias y pueden tener la ayuda directa de otras razas que están al servicio de la CG regional, que supervisa la nueva colonia. En el umbral de la aprobación de cualquier sociedad nivel cero para el nivel 1 esta supervisión se guiará por su CG al contacto de la inclusión de la nueva sociedad como un miembro efectivo y raza soberana.

- El nivel de la raza 1 o superior, correspondiente a un planeta en particular, aunque descendiente directo de las razas conocidas ya acreditados como miembros de alguna otra Comunidad Galáctica (CG), tienen que ser afiliados de forma independiente en la GC responsable de la región, en nombre del planeta en pregunta.- Cada planeta categorizado siendo un afiliado de una CG regional será considerada como una raza soberana y, por tanto, gestionara su sociedad de una manera cultural que cumple con sus ciudadanos y sus recursos.

- En caso de discrepancias entre las razas de diferentes planetas de afiliados a la misma CG se resolverán a nivel regional, no obstante a soluciones anteriores concedidos a sus descendientes en otras regiones de interés por cualquier otra CG.

- En caso de discrepancia de las deliberaciones, cualquier planeta afiliado a cualquiera CG regional puede pedir a una instancia una junta de al menos 3 GC adyacentes para el asunto a ser discutido a nivel inter-regional que puede llevar el asunto a una buena solución.

- Todos los planetas afiliados se han garantizado el acceso al sistema de portales de transporte a nivel regional intergalácticas, galáctica apoyado por la unión de los GC.

- Todos los planetas afiliados se han garantizado el acceso a los sistemas de portales de eliminación de materiales y restos puestos a disposición por la CG regional.
- Planetas asociados en desarrollo o restauración de procesos de problemas naturales tendrán acceso a las materias primas necesarias, sin la necesidad de reciprocidad para lograr el equilibrio que puede generar futura reciprocidad, recibir amablemente todo el apoyo necesario para lograr la infraestructura para que la sociedad preste la debida continuidad a partir de su CG regional.
- La transferencia de tecnología se cumplirá de acuerdo a la capacidad social del planeta en cuestión de absorber y hacer un uso adecuado de esta tecnología. Esta condición se considerará aprobada o no por la CG regional.
- Sociedades cosmopolitas se pueden formar en cualquier planeta en el que la raza soberana decide compartir su desarrollo con otras razas similares, siempre que sean las razas de nivel 1 para arriba. La combinación de tecnologías entre las razas que participan en las sociedades cosmopolitas será supervisado por la CG regional correspondiente.
- Razas soberanos se han garantizado el derecho a la tenencia de otros planetas habitados y todos los cuerpos celestes que representan oportunidades para su desarrollo, siempre de acuerdo con otras sociedades que pueden estar explorando estas mismas fuentes.
- Razas soberanas tendrán derecho garantizado a tratar de establecer colonias fuera de su planeta a través de la formación de una nueva colonia, ya que la CG regional se comunica adecuadamente para la aprobación de la empresa propuesta.
- Razas soberanas tendrán derecho garantizado para acceder a las bases de datos relacionadas de todos los GC de su o cualquier otra galaxia para los que van a tener terminales de acceso en sus planetas de utilizarlas públicamente y para los estudios de la comunidad científica en su conjunto.
- Razas soberanas, tienen el deber primario de homogeneización de la sociedad, con miembros desfavorecidos o grupos étnicos disidentes, esto tiene el peso para la transferencia de tecnologías, es decir, la más armoniosa es una sociedad más oportunidades de desarrollo le será titulado. Los grupos que no se alinean ideológicamente en un planeta de nivel 1 y por encima, tienen el derecho de ser intercambiados a los planetas que las acepten como miembros sociales, si el examen es aprobado por la junta directiva de la GC de las regiones involucradas.
- El sistema de comercio entre los planetas obedecerá la ley de la oferta y la demanda, en la que no hay valores, pero las necesidades de adecuación social de los planetas involucrados. Los planetas de razas soberanas pueden tener sus flotas de recaudación de fondos destinadas a la autosuficiencia, y desplegar sus asentamientos en los planetas que complementan sus necesidades siempre y cuando estos lugares no están siendo utilizados por cualquier otra sociedad con el mismo propósito. En tales casos, los acuerdos bilaterales pueden llevarse a cabo si la primera raza colonizadora está de acuerdo.
- razas soberana de todos los planetas afiliadas a toda la red de GC están de acuerdo en que todas las naves espaciales en circulación, ya sean comerciales o científicos siempre estarán dispuestos a unirse a grupo de trabajo que pueda ser necesaria para atender situaciones de emergencia en los planetas con problemas considerados amenaza para la sociedad que vive allí, ya sea una colonia de cualquier nivel y de cualquier raza, humanoides o no, a petición de cualquier CG regional pidiendo ayuda.
- Todas las razas inteligentes que clasifican como nivel 1 o superior tendrán derecho a la membresía de GC independiente del origen biológico de estas razas, y pueden ser humanoides o no, y tendrán los mismos derechos y obligaciones en el cumplimiento de estas líneas de conducta instituidas.- Estas pautas básicas son válidas y obligatorias para toda la red incluye 1.327.522 GC regionales y sus 1593026400 planetas asociados.

Captain Bill –January, 2015 -Atlanticobr Channel

[Video 129](#)

[Respuestas de un extraterrestre de Andrómeda-vídeo ciento veintinueve-21 de enero del 2015.](#)

Amigos, tuve una reunión rápida con Mythi y decidí poner a su disposición algunas cuestiones tratadas.

Mythi, esta escultura fue hecha hace más de 500 años en una catedral en España, y muestra dos "seres" extraños, ¿podrías decirnos algo acerca de que tipo de seres son?



Fotografía: Alfredo Trigueros Andrés

- Bueno, ustedes han utilizado este tipo de imágenes en su historia, ya que esta información fue transmitida por aquellos que han visto los restos de ellos. Sus élites tienen exoesqueletos de estos animales en sus depósitos secretos. Son animales irracionales, parecidos a sus antiguos rapaces. Este tipo de ser es llamado "Karack" y viene de planetas con ambientes que serían extremadamente venenosos para las características físicas de los humanoides, lluvias ácidas, actividad volcánica y temperaturas extremas pero pueden adaptarse a cualquier otro entorno menos agresivo que el de ellos para sobrevivir. Fueron traídos por reptilianos en un intento por instalar campamentos de caza aquí en el planeta hace más de 500.000 años. Este tipo de súper animales estuvo presente en el planeta hasta hace unos 10.000 años, cuando los últimos individuos de esta especie fueron capturados y eliminados. Se utilizaron para amenazar a las poblaciones como "demonios" que sólo serían controlados por los "dioses". Muchas culturas antiguas mencionan estos seres en sus figuras que simbolizan las fuerzas del mal que indirectamente apoyaban el poder de sus líderes para tener acceso a los "dioses" que podían contener estos demonios. Como se puede ver, las masas ya se manejaron desde entonces. Estos animales no se reproducían fácilmente aquí porque los huevos se deterioraban, afectados por la alta humedad y hongos naturales de este planeta. Este tipo de animal puede tener un tiempo de vida de miles de años en un planeta como la Tierra si no se elimina correctamente. Puede alimentarse de material orgánico e inorgánico, especialmente ciertos tipos de minerales metálicos. Vivían principalmente cerca de zonas volcánicas activas, rara vez se iban muy lejos de sus madrigueras en sus cacerías, donde uno de cada 750 huevos podía tener la suerte de generar un cachorro, por lo que la población de dichos animales no ha aumentado aquí.



Mythi, algunos científicos están fechando fósiles de dinosaurios con sólo pocos miles de años, esto será real o exacto? La línea de tiempo de los dinosaurios está mal como la conocemos?

- Me imagino que ya hemos hablado de ello, pero sin duda, algunas especies de dinosaurios y mamíferos que sobrevivieron a la última edad de hielo, vivieron aquí hasta hace unos 10.000 años. Algunas especies voladoras más cosmopolitas sobrevivieron hasta hace pocos siglos, y se extinguieron por culpa de ustedes. En el caso de la datación de los objetos o muestras fósiles, el proceso que sus científicos utilizan es el tiempo de transformación del "carbono 14" y puede servir para fechar hasta un máximo de 70.000 años por el proceso de proporción / tiempo porque su vida media es sólo de 5.730 años. Para fechar millones o miles de millones de años se puede utilizar el potasio 40, con una vida media de 1,25 mil millones de años, el uranio 238 con 4470 millones de años, además de muchos otros elementos radiactivos, utilizando sus espectrómetros de masas. Estudios geológicos de las regiones también pueden proporcionar un método muy preciso para fechar objetos y fósiles incrustados en las distintas capas de la corteza del planeta.

Mythi ¿qué es? La misteriosa mancha blanca en el Planeta enano Ceres que se ve en la imagen de la nueva sonda de la NASA Amanecer.

Feb. 19, 2015

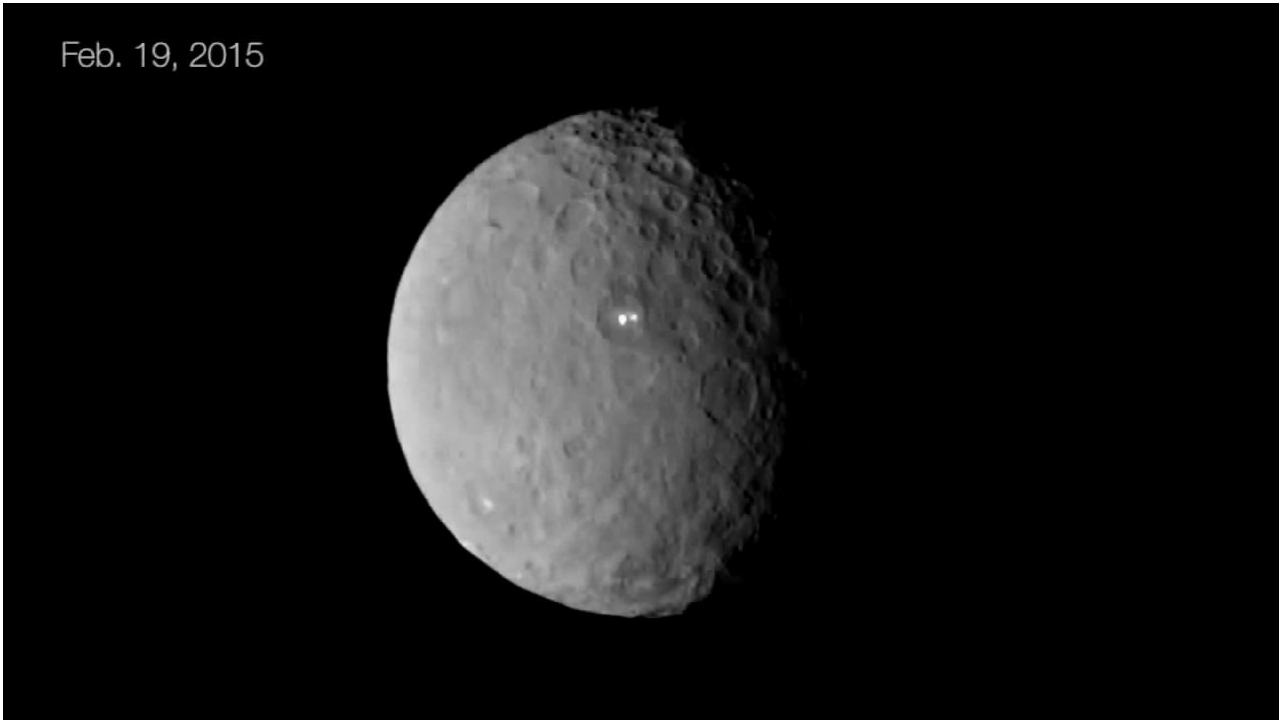

- Hay una base de investigación de una raza de Aldebaranos que también decidió dejar la base iluminada para molestar a sus científicos, como nuestra base Mantuk en Plutón que se iluminara como fue solicitado para cuando llegue la sonda allí, y muchos ya son conscientes de nuestra iniciativa ", gracias" a un miembro de nuestro equipo que tiene muchos amigos en otras flotas aquí, y le gusta hablar.

Mythi, los astrónomos descubrieron este mes lo que llamaron dos nuevos planetas orbitando el sistema más allá de la órbita de Plutón. ¿Podrías hablarnos de eso?

- Mira, los Krulianos están reajustando el sistema con las submisiones para el equilibrio, por lo tanto están añadiendo cuerpos celestes en puntos específicos para poner a punto el sistema orbital en su conjunto. Serán "remolcados" dos o tres pesos pesados de la Nube de Oort para ser colocados en puntos específicos, por lo que sus astrónomos detectarían dos o tres "nuevos planetas" mas, en los próximos meses, el "contrapeso" (uno que ya saben) quizá vaya a ser utilizado como uno de ellos cuando este fuera del sur de su planeta.

Mythi, disponemos de información sobre un nuevo tipo de aerosoles atmosféricos que se aplicara con nanopartículas radiactivas y no es visualmente perceptible. La CG sabe de esto y hara algo al respecto?

- Los Pleyadianos están monitoreando estas actividades para la Comunidad Galactica, si algo se tiene que hacer se hará bajo sus instrucciones, siguiendo las directrices de científicos de Epsilon Bootis en la Base de la Antártida. Como he dicho antes, no se permitirá ningún plan para "la eliminación de masas" de las personas, por lo tanto, se deben tomar contra-medidas para neutralizar estos ataques. Los Pleyadianos recogen muestras de todo lo que se rocia en su medio ambiente, y mucho se ha neutralizado sin que se den cuenta. Hay miles de sondas dispersas en todas las capas atmosféricas que envían datos en tiempo real a sus anfitriones. Ustedes ven, se esta haciendo todo en contra de estas personas sin que ellos se den cuenta, son considerados como ataques contra las masas. En el caso de las vacunas, si la población permite libre, espontáneamente y a voluntad recibir "regalos" de sus gobiernos, nada se puede hacer de manera efectiva, ya que cada uno es responsable de creer o no en las intenciones de sus gobiernos, la ignorancia en este caso no puede ser considerado un atenuante. En tales casos, si la integración del planeta no toma mucho tiempo, muchos serán descontaminados por nuestros sistemas médicos disponibles, incluidos los animales, las plantas, los océanos y la atmósfera.

Mythi, tuvimos acceso a un Vídeo de una nave en el Parque Yellowstone que se parece a una de sus naves(de Andromeda). Podría ser una de ellas?

- Es probable, porque como ustedes saben, hemos trabajado mucho con los Arcturianos para tomar mediciones de presiones tectónicas, algunas de estas naves siguen el consejo de sus científicos tomando cientos de muestras de

la presión diaria, y de la lava en movimiento. Durante esta medición, incluso durante el mal tiempo parece que hubo una captura por una de sus cámaras.

- Les pido a todos ustedes redoblar su atención, muchos de ustedes, que están en una constante alerta y atentos a los cambios que están sucediendo, están ansiosos de nuestra presentación y lo sabemos. . ¡Tienen que estar todos unidos y pacientes porque las cosas suceden cuando menos se lo espera uno. Verán lo bueno que es estar atento, cuando llegan momentos específicos. Muchos de nosotros estamos acompañando personalmente esta colonia por más de cien años y hemos tenido la paciencia necesaria para continuar aquí sabiendo que estaremos participando en un nacimiento importante de otra sociedad de hermanos que un día será importante para otros hermanos así como lo estamos siendo ahora nosotros. No quiero especular acerca de la presentación deseada, en vez de eso, traten de asegurarse que vayan a finalizar lo más perfectamente posible su nivel.

Que estén bien y conscientes todos ustedes !

[Video 130](#)

[Respuestas de un extraterrestre de Andrómeda-vídeo ciento treinta-11 de febrero del 2015.](#)

Mythi, muchos se preguntan si habrá un poco de jerarquía para referencias futuras en el sistema de acceso a la base de datos de la comunidad Galáctica que estará disponible cuando seamos miembros?

- Los nodos de conexión proporcionadas por la CG pueden recibir gran número de terminales y el nivel de acceso al sistema integrado de información en tiempo real se basa en el nivel del planeta, es decir, un planeta "nivel uno" puede intercambiar información tecnológica con miles de millones de otros "niveles uno" de todos los CG regionales a través del universo, y geográficamente pueden ver planetas, constelaciones y galaxias de cualquier nivel a través de la investigación, pero no tendrán acceso al sistema de información interno de estos planetas del "nivel dos" o más alto. Cualquier persona puede utilizarlo sin ningún sistema de restricción.

Mythi si la energía puede terminar debido a los cataclismos, ¿hay alguno entre ustedes que pueda transferir algo así como un sistema de energía libre para las comunidades? –

Hablas de los generadores de energía libre, ya que hay varios métodos para lograr esto, ustedes pueden llegar a alguno utilizando la fuerza de gravedad en el planeta o entrelazando campos magnéticos energizados que por cierto han sido liquidados por décadas, sólo no hemos actuado para no interferir con el sistema de dependencia creado para mantener una sociedad de consumo por las élites gobernantes. Pero con el advenimiento de la programación molecular cuántica de materiales, todo es mucho más simple. A modo de ejemplo, la fuerza de manejo de su motor tanto el de combustión que eléctrico tienen un eje de salida al que están conectados poleas, engranajes, hélices, etc... ¿no? Bueno, trate de imaginar un eje de metal, incrustado en un casquillo, las moléculas del casquillo que interactúan con las moléculas de la superficie del eje de orientación de los espines de los electrones de sus átomos, causando campos contrarios superficiales entre las dos partes. Esto forzaría al eje girar indefinidamente, es decir, siempre o hasta que esos materiales sean desprogramados correctamente. Esta es mecánica cuántica, pura y simple. Con las técnicas de programación más avanzadas, se puede interactuar con el proceso de acelerar o desacelerar la rotación mentalmente o por el tacto, parando, apagando o reiniciando como si literalmente hubiera pisado el pedal del acelerador, sin ruido, sin ningún tipo de combustible, sin ningún problema. Esta técnica, dependiendo del diseño y los materiales utilizados pueden generar, por ejemplo, un motor microscópico imperceptible o un motor con 50.000 caballos de fuerza con el peso del motor que tiene hoy en su coche. Mira, un pequeño motor cuántico rotacional podría generar energía mecánica en cualquier lugar, sin costo o mantenimiento, para alimentar cualquier tipo de generador o vehículo. Otra excelente opción es la química cuántica, que puede proporcionar una batería que produce electricidad sin la necesidad de carga debido a que sus componentes químicos se regeneran de forma indefinida, en sustitución de las pérdidas en los elementos obtenidos del propio medio ambiente. La transmisión de potencia a través de la atmósfera también es utilizada por muchas sociedades y funciona como una red permanente de energía generada por diversos tipos de procesos tales como la fusión fría y los receptores que capturan esta energía donde se necesita. Este proceso funciona bien en algunos tipos de ambientes y en algunos niveles de la tecnología, si se utilizara aquí en su planeta pudiera interferir con la mayoría de sus sistemas de comunicación y productos electrónicos usados en la actualidad. Tal vez en un siguiente paso esta es una buena solución. Como se puede ver, les falta solo un pequeño paso para que la

energía ya no sea una necesidad y pasa a ser un bien común y gratuito para todos. Durante los períodos transitorios que su sociedad va a pasar, busquen los viejos métodos usados por sus bisabuelos para sobrevivir un período sin poder, tengan un generador y combustible o baterías con paneles solares, entre otros procesos disponibles a la mano para mantener unos servicios de atención primarios para estos tiempos de aislamiento regionales.

Mythi, hay muchas preguntas sobre el "contrapeso" que se retira del planeta, ¿hay alguna línea de tiempo programada para esto?

- Mira, esto es bajo la administración directa de científicos de la CG, no sé exactamente el cronograma para el retiro, pero puedo decir que está siendo removido lentamente, muy lejos esta vez. Esto debería liberar el eje del planeta de modo que se pueda adaptar naturalmente a la nueva realidad del sistema. La forma en que esto se está haciendo, le dará tiempo a los más precavidos a retirarse gradualmente de las áreas que comienzan a ser afectadas. Dependiendo de la oscilación en el eje del planeta, el contrapeso puede ser visto en casi todas las latitudes. Sus élites no tienen la intención de dar explicaciones de estos hechos, porque deben ir a sus refugios cuando realmente empiece a afectar a las poblaciones. - Presten mucha atención a las regiones tectónicas en proceso de vulcanismo, el sistema volcánico del oeste de América del Norte se está volviendo muy inestable y puede causar reacciones en cadenas indeseables y hacer que el movimiento tectónico crezca, en Asia y en Europa se observarán los mismos síntomas. Las mediciones de los científicos Arcturianos muestran este aumento de presión y ya no habrá más intervenciones de contención, ya que es un proceso en el que la naturaleza del planeta debería tomar el control.

Mythi, hay muchas preguntas sobre la nueva frecuencia del planeta, ya se puede sentir o medir?

- La frecuencia del latido del núcleo de la Tierra se detectó inicialmente como una pulsación en torno a 7, 9 Hz y ahora es aprox. 12 Hz. Pero lo importante es la frecuencia geodésico del aura planetaria, que sólo puede ser medido en unidades cuánticas relacionadas con el sistema solar al que pertenece. Los fotones de luz pueden ser medidos y cuantificados, pero la luz áurica está en otro plan de luminiscencia, resultado del plan de la influencia directa del nivel en el que el sistema solar se encuentra en desarrollo. Un nivel de un sistema, se "enciende" mucho más fuerte en el contexto de la galaxia a la que pertenece, que muestra lo que se puede encontrar allí en términos de civilización. - Sus científicos han notado el aumento de la frecuencia de los latidos en todos los planetas en el sistema solar, incluyendo el Sol, en cuyo caso no lo manifiestan por no tener ninguna explicación para dar al público.

Mythi, muchas personas que durante 50 años o más han estado siguiendo el sistema de Nibiru como el doctor Robert Harrington, Carlos Munhoz Ferrada, entre muchos otros, muchos han preguntado si era un error haber seguido y creído en el estudio de estos profesionales astrónomos.

- Estas personas hicieron un gran trabajo de investigación realmente muy complicado, mucho trabajo se ha hecho con los datos disponibles en determinados momentos. En las ecuaciones hay variables, y muchos de ellos no tenían ni idea de la directiva que la Galáctica Comunidad tomaría para reducir los impactos negativos sobre esta colonia ya de por sí preocupada por sus problemas internos. Muchas de las diversas investigaciones de ellos serían realmente exactos si las cosas hubieran ido sin interferencias. No tenían en cuenta, y no tenían manera de saber, el cambio en la frecuencia de su Sol, reduciendo lo que sería un "máximo solar" por un "mínimo solar", no tomaron en cuenta la intrusión del planeta Taus en el sistema, y no tomaron en cuenta la posibilidad que el sistema de Nibiru se desvíara hacia una posición orbital estática. Todas estas variables han cambiado el panorama general y se podía seguir el tema paso a paso durante nuestras conversaciones durante los últimos cuatro años que mostro todo lo que ocurrió hasta ahora.

- Amigos, todos ustedes pueden notar claramente que sus instituciones se están degradando mucho más rápido en estos tiempos, su iglesia nunca ha sido más desacreditada, sus gobiernos que muestran todos los signos de décadas de corrupción, el sadismo, el abuso, la matanza indiscriminada, la guerra por el poder y propiedad entre todas las otras mentiras. Esto trajo una sensación de inseguridad que comienza a afectar no sólo a los algo mejor informados, sino incluso ciudadanos comunes se están dando cuenta del mal en el contexto de la vida cotidiana. Su sistema de salud está controlado por los gobiernos y muchos ahora se están dando cuenta de las intenciones detrás de las vacunaciones forzosas, pulverizadores de aire, contaminación de las semillas, la contaminación del

agua dulce, la contaminación del océano, etc... Esto ya está despertando a más personas a buscar información y según mis cálculos, durante el transcurso de este año podemos llegar a 30% de las personas más conscientes de la realidad, y esto será un registro no esperado por muchos observadores de este planeta. El límite está cerca de la rotura de la cuerda, así que estén en guardia y listo para ayudar cuando se necesite su ayuda.

Que estén seguros todos ustedes! Capitán Bill-marzo, 2015-Atlanticobr Channel

[Video 131](#)

[Respuestas de un extraterrestre de Andrómeda-vídeo ciento treintayuno -07 de marzo del 2015](#)

Mythi, después de la apertura de los contactos, la forma en que uno se puede relacionar con los seres niveles 2, 3, 4, 5... ¿cómo vamos a reconocerlos y cómo debemos actuar, hacer reverencia o qué? -

¡No!, el nivel no es percibido como un aura visible, es más bien una sensación de estar con alguien que transmite comprensión y confianza. No habrá "homenaje", uno sólo se dará cuenta de los niveles de socialización con ciertas razas. Si usted pregunta a alguno de ellos cuál es su nivel, sin duda va a responder que no le importa ya que siempre es preferible no categorizar. En nuestra flota contamos con personas de diferentes niveles, y por supuesto el más bajo siempre está aprendiendo de los más grandes, y esto conducirá al desarrollo personal mucho más rápido. - En nuestra flota toda la tripulación es parte del mismo equipo y todos con la misma importancia en sus papeles. Un equipo está orientado a conducirse cohesionadamente y si una parte falla todo el trabajo en equipo puede ser en vano. Imagina uno de sus coches con un motor de alta tecnología, neumáticos especiales, cuerpo aerodinámico y un hermoso diseño... imagine que está de viaje y un poco impresionante cable del acelerador se rompe. En este punto el poco impresionante cable ahora tiene toda la importancia en el conjunto de alta tecnología. Así que siempre hay que dar valor a las cosas pequeñas ya que el principal no podría funcionar sin ellas.

Mythi, muchos están especulando sobre la destrucción derivada de la inversión de los polos, tienes más información? -

Hay que tener en cuenta que si nos fijamos en la brújula, ella sólo mostrará el movimiento de la superficie del planeta con respecto al núcleo magnético central. Esto se llama "declinación magnética" y está sucediendo lentamente debido a la gran inercia del núcleo. Incluso si su planeta literalmente se volcaría, la brújula aún apuntaría en la misma dirección relativa, geográficamente hablando. Lo que está ocurriendo en términos de impacto por la lejanía del contrapeso es la inclinación del eje de rotación del planeta con respecto al plano orbital que a su vez está relacionado con el Sol en el centro del sistema. La brújula no puede moverse, pero aún podrás ver la salida del sol más al sur y la puesta más al norte... las referencias estelares de la noche sin duda serán diferentes a otros que se utilizan para observar y la luna tendrá otra ruta en el cielo. Estos importantes cambios en las posiciones geográficas de los "puntos de apoyo" de las fuerzas gravitacionales que te mantienen atado al sistema es lo que puede generar grandes cambios tectónicos.

Mythi ¿podrías confirmar la utilidad de Artemisia, en sinergia con el hierro, para el tratamiento del cáncer? -

Como ya he explicado, se puede comparar el cáncer a un proceso de moldeo en el cuerpo humano causado por hongos. Imagínese un gran hongo del tamaño de una hormiga, puede matar a esta hormiga de varias maneras, pisandola, envenenamiento, ahogamiento, cualquiera de estas formas eliminará la plaga. Artemisia es una de ellas, ella lucha contra la peste directamente. Pero ya ves, no es mejor prevenir las plagas que entren a su casa que tener que preocuparse por matarlas? Para ello, lo más simple y directo para expulsarla es evitar que entre, volviendo el medio ambiente inadecuado para esta plaga, y esto se logrará con sólo mantener su cuerpo con un pH básico. La forma más sencilla suele ser la más eficaz; tomar una cucharada de bicarbonato de sodio dos veces al día o de vinagre de manzana es una buena fuente de 10 ml dos veces al día. Ambos métodos mantienen su pH básico. Ambos regímenes se pueden tomar con agua o limonada para disfrazar el sabor. Usted no necesita nada más para combatir y prevenir el cáncer.

Mythi, ha habido una explosión en Marte? Causada por qué?

Marte, igual que la Tierra, está pasando por los efectos de las influencias del sistema en su conjunto, ya que Marte es frío y mantiene grandes depósitos de agua en las capas subterráneas, verdaderos océanos. Con el calentamiento global por el engrosamiento de la capa atmosférica causados por los generadores de atmósfera que se utilizan allí desde hace unos años, estas explosiones de presión de vapor van a pasar hasta que gran parte de esa agua subterránea se pulverize en el aire a través de enormes géiseres equilibrando la presión interna hasta el punto del equilibrio del planeta. En este nuevo contexto, se pueden ver nuevos lagos y océanos cada vez mayores en la superficie con lluvias que tendrán un ciclo similar al planeta Tierra.



- Preste atención a su luna, algunas pruebas se llevarán a cabo allí. No puedo comentar mucho acerca de eso ya que es iniciativa científica de la CG.

Mythi, con respecto a los antiguos imperios que gobernaron el planeta tierra en la antigüedad. ¿En qué nivel estaban los antiguos seres reptilianos que esclavizaron otras razas para que cumplieran sus órdenes? -

Eran nivel 1 tecnológicamente hablando. En cuanto a razas de reptilianos, no tienen la misma línea de los sentimientos que los humanoides y tienen los niveles de conciencia de desarrollo de la convivencia con otras razas muy poco desarrolladas. Es decir, tienen poca capacidad para sentir compasión. Debido a que son organismos de sangre fría con otra constitución física cerebral, tienen razón en lo que se refiere a sus características genéticas. Siempre existirán sus problemas con insectoides y humanoides, en una escala más pequeña con razas de reptilianos más desarrollados y en mayor escala con el nivel 1 que circula a través de las galaxias.

Mythi, mencionaste que los seres en los niveles más altos pueden regresar a los niveles más bajos. ¿Se hace esto por elección o por otros factores involucrados?

- Cuando un ser está estrechamente vinculado con una parte particular de la cultura, puede optar por participar en el desarrollo de sus pares por iniciativa personal, nada se impone en consecuencia. Cuando la cuarta dimensión puede verificar las fallas o necesita que su raza vaya a través o pase en un determinado período por algo, puede solicitar el regreso para traer un poco de luz ayudando a su pueblo a pasar más rápido por estos procedimientos para el desarrollo.

Mythi, hay seres en el universo con alta tecnología que funcionan en el nivel cero?

Sí, son razas que han logrado ponerse en contacto con otras razas más antiguas y "robaron" la tecnología beneficiándose de la buena fe de sus "amigos". Todas las razas nivel cero que roban tecnologías se consideran

"piratas" y son perseguidos por el sistema cuando se detectan por las naves de las comunidades galácticas. Por lo general, estas razas usan equipo robado y esclavizan a las tripulaciones para manejar el equipo y sus naves espaciales no obedeciendo las órdenes de su propia raza. Los principales objetivos de estos elementos son continuar apropiándose de las naves espaciales comerciales de otras razas y la minería ilegal en los planetas de sistemas cercanos. Cuando se identifican estas culturas sus planetas reciben un tipo más reforzado de campo de fuerza, mucho más fuerte que el cinturón de energía de Van Allen.

Mythi, cuales son los niveles indicativos de lo bueno que un alma es? Lo más alto sube uno de nivel, más angelicales se convierten? -

Mira, el término "angelical" es muy subjetivo por sus raíces religiosos. Cuanto más alto sea el nivel de una raza, mayor es la armonía de su sociedad. Con el aumento de la conciencia acerca del papel que jugamos en el universo, hay un mayor respeto por la vida, mayor es el placer de ayudar a los menos favorecidos en su desarrollo. Si esto puede servir como una interpretación del término "angelical", lo sera.

Mythi, algunos se preguntan acerca de tu opinión sobre el nivel de nuestra base de voluntarios que llegan a 1.500 personas dispersas en distintas regiones del planeta.

- En los números de hoy, hemos registrado la frecuencia de 1.485 voluntarios. De estos voluntarios, 920 fueron considerados serios y 485 son especuladores que solo temen por sí mismos o por sus familias. Todos estos voluntarios son personas de buena indole, estamos orgullosos de tenerlos ayudando a nuestros tripulantes y otras tripulaciones participantes en los "eventos de control" al servicio de la Comunidad Galactica. Ellos se unirán a muchos Pleyadianos que están integrados en su sociedad y también trabajarán con las tripulaciones en caso necesario.

Mythi si estamos en la tercera dimensión, qué tipo de realidad existe en la primera y segunda, hay seres que viven allí? -

Mira, la primera y segunda dimension son parte de la tercera, son sólo puntos de referencia de observación de los planes existentes para formar la tercera. Sin ser inteligente o no, viven en estos planes, pero en todos ellos, es la dimensión en la que vivimos. Bueno amigos, espero que se mejoren sin dejar de ser atentos a los movimientos de sus gobiernos. En cuanto al clima, la naturaleza se encarga de los cambios necesarios, y depende de ustedes que tomen las iniciativas necesarias y posibles en este periodo.

Capitán Bill - marzo de 2015 - Atlanticobr Channel

[Video 132](#)

[Respuestas de un extraterrestre de Andrómeda-vídeo ciento treinta y dos-6 de abril del 2015](#)

Mythi, si nos obligan a recibir las vacunas por ley o si las vacunas son, por fuerza, introducidos en nosotros, ¿cómo evitar la detección si evitamos estas vacunas? Ellos nos van a revisar con microondas...

– Ustedes tienen que unirse contra estos abusos. Si la gran mayoría se niegan a tomar la vacuna, expresandolo con fuerza, no pueden hacer nada, las empresas no van a querer a todo el personal ausente debido a la "campana de vacunación", ustedes tienen que entender que el gobierno está ahí para servir al pueblo y no para hacer cumplir soluciones forzadas por "empresarios corruptos." Cuando se den cuenta de que el pueblo unido es quien realmente manda, sus élites serán derrotados por las raíces. Sólo el pueblo puede reclamar una sociedad más justa para sí mismo, por lo que la mayoría de los reclamos siempre son atendidos por quién está ahí solamente y "únicamente" para satisfacer esas necesidades y anhelos. Una sociedad alcanza su madurez cuando sus líderes están allí sólo para equilibrar los recursos y garantizar el bienestar de todo su pueblo. Lo que no es así, no es un gobierno es una banda organizada de gangsteres.

Mythi, algunos se preguntaron acerca de eso. parece que todo el universo ya está trazado / explorado y todo es almacenado en enormes bases de datos. ¿Existe en realidad nada por descubrir ya? ¿Existe algún sistema que no este reclamado por nadie todavía?

- Por supuesto que si, nuestro universo es nuevo, las cuatro quintas partes del mismo esta todavía inexplorado. Todavía existe mucho por conocer y para sembrar en este vasto universo del que formamos parte. Muchas razas no humanoides pueden ser dominantes en muchos sistemas, y esto puede plantear dificultades en los asentamientos humanoides en estas regiones. Nuestra red de comunidades galácticas cubre sólo una octava parte del universo ya explorado, por lo tanto, significa que todavía hay mucho por hacer por lo que, bienvenido a nuestro equipo de trabajo.

Mythi, una nave espacial de la NASA que orbita el planeta rojo ha detectado una misteriosa aurora que llega profundamente hasta adentro de la atmósfera marciana, ¿podrías hablar de ello?

- Las luces del norte son el resultado de la refracción de las emisiones de partículas solares en su atmósfera en el punto de concentración de las líneas mas cercanas de fuerza del campo magnético, así, Marte está ganando una capa atmosférica cada vez más espesa y esto hará que se dé el mismo fenómeno allí a partir de ahora.

Mythi, la CG sólo podría intervenir si se utilizarían armas nucleares? Pero, ¿cómo se mueren de hambre los africanos y los asiáticos y no es una forma de genocidio?

Pensé que podrían intervenir en caso de genocidio que se lleve a cabo sin importar el arma.

-Mire, existe la política de intervención para todos los miembros de la CG, pero la sociedad se tiene que haber convertido oficialmente en una de nivel 1. Esto esto es lo que va a pasar pasar en la Tierra, pero ustedes tienen que ser fuertes para sobrevivir con sus gobiernos hasta que se dé la orden de intervenir. Ustedes tendrán que demostrar su viabilidad como una raza, y todos los que no permanecieran en el planeta los aguardan en los lugares apropiados para continuar su desarrollo. Para ustedes a veces es difícil digerir la idea de que todo funciona para que la etapa de desarrollo se adapte a los lugares apropiados, y esto tiene que suceder de forma natural a través de sistema de reencarnaciones.

Mythi, ¿por qué hay no hay fotos reales de la Tierra? Sólo puedo encontrar materiales compuestos de la Tierra, no hay imágenes reales. Es plana?

- Verás, las fotos tomadas por las misiones que estaban en su luna están en los archivos de su NASA y se tomaron mucho más allá del cinturón de Van Allen con poca resolución. Otros equipos más modernos tienen algunas fotos de mayor resolución, también tomadas atrás del cinturón, pero por alguna razón no se liberan para todos. No tienen fotografías de la Tierra, porque no pueden estar a una distancia suficientemente lejana para tomar fotos de ella entera, deberían llevar las cámaras hasta el cinturón de Van Allen para tener ángulo y es imposible en este momento. Acerca que si la Tierra es plana, a veces me confunden con su edad media y el tiempo actual. ¿Cómo, en buena conciencia puede alguien imaginar que la tierra sea plana? En el universo todo es redondo, porque son cuerpos formados por el movimiento de rotación y las altas temperaturas. La gravedad opera en todas las direcciones desde el punto central de los cuerpos giratorios y de esta manera se forman naturalmente las esferas. Examinen una gota de agua que cae, una burbuja flotante, tratemos de hacerla plana, si ustedes chicos logren esa proeza, podemos volver a hablar de esta teoría pintoresca.

Mythi, el Arca de la Alianza - De acuerdo con la Carta del Nuevo Testamento de los Hebreos, el Arca contenía también la vara de Aarón, un frasco de maná, y el primer rollo de la Torá escrito por Moisés; es verdad?

- Bueno, el concepto de un Arca de la Alianza es puramente simbólico, muchas "cosas diferentes" sucedieron en su antigüedad y estas cosas se han convertido en leyendas. Algunos grupos sociales recibieron ayuda de los dioses, como máquinas para eliminar o convertir la humedad del aire para generar agua, máquinas que producen un alimento de proteínas para la supervivencia en algunas situaciones, y directrices de comportamiento que debían seguir si querían sobrevivir en estos tiempos. Estos regalos fueron siempre muy bien cuidados y fueron objeto de controversias y con el tiempo fueron destruidos. Novelas literarias adoptadas por sus religiones crearon la imagen del arca para ser inculcado en la mente de los seguidores como una reliquia de Dios, un objeto divino y poderoso. Una cosa que puedo decir a todos ustedes, es que sólo es un concepto y una historia.

Mythi, de acuerdo con las imágenes de infrarrojos, donde aparecen pequeñas orbes de variados diámetros que rodean el ambiente, se han detectado en varios lugares por varias personas, ¿qué podrías decirnos sobre ellas?

- Creo que algunas están listas para aprender más. De hecho, estas orbes de plasma están en todas partes, se multiplican de acuerdo con la necesidad de los humanoides que están pasando por este proceso de transición. Son como los glóbulos rojos de la sangre que llevan oxígeno a los órganos. Estas orbes están programadas para contrarrestar las discrepancias físicas/ químicas de los cuerpos humanoides de la tercera dimensión, centrándose más en los que tienen más problemas por resolver. Algunos pueden verlos y otros no, con la tecnología actual, según la iluminación, pueden ser capturadas con cámaras que pueden responder a la frecuencia en el rango infrarrojo. Las personas que recibieron implantes cuando eran pequeños, criados por sus razas madre atraen una mayor cantidad de ellas y la asistencia de estas orbes plásmidos que incluso transmiten los datos del organismo particular a la base de datos de su raza madre. Algunas personas muy sensibles sienten el poder correctivo de inyecciones que pueden estar recibiendo en forma de pequeñas sacudidas. Cuando meditan o sueñan es cuando se manifiestan con mayor intensidad, por lo que cuando los monjes dicen que están en un estado "Zen" es cuando están rodeados de orbes plásmidos que reciben la energía de las fuerzas universales. Cuanto más sabes, más aprendes. En el ambiente no hay solamente gas, vapor y polvo, hay otros elementos en las colonias de humanoides que ustedes conocerán a tiempo. - El más sensible puede ver estas orbes en algunas situaciones, incluso pueden concentrarse y enviar información a sus tutores a través de ellos. A menudo, su medicina no tiene explicación para los casos de supervivencia en accidentes donde las personas teóricamente deberían estar muertos, pero no son conscientes de estos otros medios que se pueden agrupar para proteger a ciertas personas manteniendo los puntos vitales en una suspensión temporal y así protegiéndolas de sucumbir antes de lo previsto para ellos. Algunos de los que se dedican a desarrollar sus técnicas de meditación y concentración, pueden ayudar a otros menos afortunados para recibir más ayuda de estas orbes plásmidos y verificar la mejora significativa de estas personas, como el Reiki, entre docenas de otras técnicas que en última instancia conducen a la misma concentración de estado de energía. Cuando pone su mano sobre la cabeza de un paciente y enfoca su voluntad a ayudar a esa persona se sorprenderá de la cantidad de orbes plásmidos que pueden reunirse alrededor de esa persona. Sólo por esta razón, en los lugares donde muchas personas se reúnen y se concentran para tratar de curar a una persona pueden suceder lo que sus religiones llaman equivocadamente "milagros", porque la fe y las buenas intenciones de ese grupo de personas pueden mover miles de orbes plásmidos y dirigirlos hacia la persona enfocada, a quien pueden ayudar incluso sin que su aura tenga iluminación suficiente para recoger orbes necesarias para su recuperación.

Mythi, muchas preguntas acerca de quién es Dios y cómo se ve, o será Dios puro espacio azul de la energía?

- Mira, el concepto de un Dios omnipotente es un concepto muy vago. Dios existe en diversas etapas de desarrollo universal, como una jerarquía de "dioses" que crea y guía a cada uno en estos pasos. El Dios que importa para el nivel de desarrollo de una raza es uno que se preocupa por sus hijos en esa etapa de desarrollo y usa de sus principales discípulos para ayudar en la misión de "Aumentar y multiplicaros". Algunos puntos filosóficos al respecto son para mí difíciles de explicar ya que sus conceptos siguen siendo muy heterogéneos.

Miren, ustedes tienen que centrarse en lo divino que hay en la distancia correcta para que lo escuchen, en el momento de desarrollo que ustedes están pasando. La evolución es como un árbol genealógico invertido, sólo pueden asesorarse con sus abuelos y padres, pasando este conocimiento a sus hijos y nietos que formarán las sociedades que hagan espacio para ustedes en el futuro. Cuanto más se desarrollan más estarán en el camino hacia la cumbre de la pirámide divina que formó todo, así que no se preocupen acerca de Dios, todo lo que estamos viviendo es parte de él. El conocimiento, este sí, es como un árbol familiar; cada nueva información que ustedes o una sociedad asimilan genera nuevas ramas que desarrollarán los nuevos conocimientos adquiridos. Nunca se detiene, por el contrario, aumenta de manera exponencial. - Sean prevenidos acerca de los cambios, tanto en lo social como de los cambios impuestos por la naturaleza del planeta. Los más preparados pueden enfrentar situaciones con más conciencia y ayudar a otros grupos a organizarse más adecuadamente.

Que todo el mundo esté bien! Capitán Bill - abril de 2015 – Atlanticobr

[Video 133](#)

[Respuestas de un extranjero de Andrómeda-vídeociento treinta yTres-Mayo23 del 2015](#)

Perdón por la ausencia,

estábamos en un sistema estelar cercano a ustedes, aquí en la vía láctea haciendo un estudio a petición de la CG en los dos planetas que están albergando colonias humanoides que están recibiendo niveles 0 de aquí y otros sistemas. Podemos decir que todo está funcionando normalmente allí.

Mythi, existe un sistema monetario poco saludable como el que usamos aquí en alguna otra parte del universo?

-Por supuesto que sí, los sistemas monetarios son una gran herramienta para el comercio de bienes sociales y materias primas entre los planetas. El sistema monetario ideal no es un impuesto para aquellos que tienen más riqueza, recursos o ejércitos. El sistema monetario en sociedades más avanzadas, incluida la mía, se basa en el equilibrio entre lo que consume la sociedad planetaria y lo que ofrece a otras sociedades. Los ayuntamientos que gobiernan la economía orientada a los recursos excedentarios alientan las actividades de prospección de recursos dentro y fuera de los planetas. Este es el concepto de macroeconomía para el bienestar de la sociedad en cuestión en su conjunto, donde las personas que viven en esa sociedad pueden tener todo lo que necesitan para vivir y llevar a cabo su profesión sin tener que preocuparse por tener que recibir salarios al final de cada mes para sobrevivir. El concepto de riqueza es diferente cuando te das cuenta que haces lo que amas y nada te falta para que te puedas seguir desarrollando en el área que te guste. Si decido que quiero descansar y meditar un poco puedo ir a cualquier colonia de vacaciones en los planetas que quiero sin tener ningún costo monetario para ello. Después de un tiempo de relax extrañare el trabajo que me gusta hacer y regresare a mis tareas y tal vez con ideas renovadas para ponerlas en práctica. Como no hay personas que necesitan ayuda en mi sociedad, elegí ser parte de la ayuda a las colonias en desarrollo, donde me siento bien conduciendo mis estudios e investigaciones. Nunca he necesitado nada de dinero en el bolsillo, la junta que gobierna los planetas Mantuk ofrece todo lo que cualquiera de nosotros necesita, quiere o desea. Referente al sistema monetario, todos los afiliados de la Comunidad Galáctica trabajan con el sistema de crédito / débito en el que todos los miembros tienen su estado de crédito en tiempo real para encontrar los planetas de su necesidad. Si un miembro requiere fondos más allá de sus créditos con la justificación de su uso para aumentar su capacidad dentro o fuera de su planeta, el consejo de la CG invierte créditos en ese planeta y proporciona toda la ayuda necesaria para que este miembro pueda lograr su propósito con el fin de hacerlo tan productivo y autosuficiente como sea posible. Los que tienen más siempre ayudan a los que tienen menos, por lo que hay el mejor equilibrio para esa región. Ustedes no se sienten bien viviendo en una mansión rodeada de chozas de habitantes de tugurios no es así? La diferencia es que quieren escapar de la pobreza a través del desprecio o la indiferencia, casi sin que les pase por la cabeza ayudarles a superar la condición en que se encuentran para que sus casas no se diferencien mucho de las suyas. Bueno, el nuevo nivel 1 de la sociedad ahora va a pensar así, creo, porque solo así el planeta podrá unirse a la Comunidad Galáctica como sociedad saludable y desarrollo social. Cuando ustedes inviertan en las personas y no en la ostentación, respeten y admiren la naturaleza del planeta y todos los seres que viven en él, todo el mundo va a ir al paraíso sin salir de su propia planeta. Como lo he dicho antes, si su vida o una de las suyas está en peligro, no preguntaran a la mano extendida que los este salvando, de que religión es, o si es rico o pobre, o si es terrícola o extraterrestre... Por lo tanto, la persona a la que ayudan a salvar o mejorar su vida hoy, podría ser el salvador de uno de sus hijos o nietos mañana. Una sociedad es como una cadena y enlaces rotos o débiles tienen que ser reparados y reforzados para que la cadena pueda tener una utilidad real y cumplir su función. Nosotros no podemos modificar piezas de la cadena social; ustedes tienen que fijar la cadena de su planeta para demostrar su viabilidad, esperado por muchos de nosotros. Entiendan que esto es lo que sus élites quieren hacer, desechar los trozos de cadena que consideran débiles e innecesarios, manteniendo sólo las piezas que consideran fuerte e importante para la formación de la cadena que esperan represente el planeta para las futuras relaciones con otras colonias. Un día van a aprender que la sangre de su igual no va a servir para fijar la cadena, al contrario, debilita la pieza de ellos hasta el punto de dejarla inservible.

Mythi, en el espacio, que podría ser más peligroso para un planeta como el nuestro,

que ni los Pleyadianos podrían evitar?

Una de las cosas más peligrosas del universo son piezas de una estrella de neutrones vagando por el espacio a velocidades altas. Para que te hagas una idea, una bola de neutrones de aprox. 2 metros de diámetro pesa el equivalente a todo el planeta Tierra y tiene el mismo campo gravitatorio. La materia que compone la estrella de

neutrones perdió todo el espacio vacío de sus átomos, y cuando los electrones se unieron con los protones se neutraliza formando neutrones y otras partículas, y la materia resultante es la más concentrada en el universo. Si una bola de 2 metros viene a muy alta velocidad hacia la Tierra o el Sol, pasara a través de un lado a otro como si estuviera hecha de gas, y continuara prácticamente con la misma velocidad únicamente dejando un enorme lío atrás. La única manera de detener un cuerpo errante de neutrones es tratando de cambiar su curso para hacerla colisionar con una estrella de neutrones mucho mayor. Sólo Krulianos y otras tres razas conocidas tienen el know-how para redirigir estos impresionantes bólidos.

Mythi, hay teorías que las interacciones eléctricas con planetas o asteroides grandes causaron las depresiones en Marte literalmente cavando en la superficie. Hay algo verosímil al respecto?

Eso sería una teoría interesante, pero no es lo que sucede. Si es así, ustedes podrían observar los rayos que pasarían en grandes cantidades por los sistemas estelares, y la descarga eléctrica se observaría pasando entre planetas u otros cuerpos celestes. La interacción entre estos cuerpos celestes sólo es magnética. La superficie de Marte no fue excavada por un rayo, sino por otros accidentes geológicos y agua, las fotografías presentadas por la comunidad científica no mostraron los océanos reales de Marte. De ahí que estas teorías solamente se basan en suposiciones. Si las descargas con intensa energía fueran suficientes para provocar ese tipo de acción superficial en un planeta, esto sería visto de lejos por cualquier telescopio y galaxias, serían grandes árboles de Navidad que emitirían destellos de miles de enormes rayos. Entonces, no hay interacciones eléctricas de este tipo entre los planetas, el espacio no tiene fricción, no hay electricidad estática para formar este tipo de carga superficial. Puede recrear estas experiencias en un laboratorio bajo condiciones especiales, pero en el espacio las cosas no funcionan así.

Mythi, encontramos otro Codex lleno de fotos y un guión extraño situado en un Museo húngaro llamado Codex Rohoncz. Qué es?

Estos escritos que llaman Rohonc, no representan un lenguaje real. Este es un viejo sistema utilizado desde la Saxas Civilización que ocupaba esta zona. Este es un sistema utilizado para evitar que otras sociedades pudieran leer las crónicas, la ciencia y las historias de su civilización. Ustedes utilizan un sistema parecido llamado taquigrafía en la que los símbolos significan una idea variable en el contexto de la frase. Alguien, posiblemente un experto en jeroglíficos tenía acceso a la tabla de claves para entender este sistema antiguo y lo utilizó para escribir este manuscrito miles de años más tarde, en un momento en que ni siquiera se habían encontrado los restos de la civilización Saxas por sus arqueólogos. Muy interesante, él no quería que nadie supiera que estaba comparando varias doctrinas y religiones que muestran el aspecto social, lo bueno y lo demoníaco en cada uno de ellos, incluyendo citando reyes y reinos específicos. Si esto habría sido descifrado en el momento, sin duda hubiera sido asesinado por cualquiera de las sectas fanáticas de su época. Pero es sólo la historia de acuerdo con los puntos de vista de este antiguo historiador.

Handwritten text in a cursive script, possibly a mix of English and another language, covering approximately 15 lines of a page.

Mythi, la mayoría de las personas con las que hablamos están molestos por los eventos que hay que están aumentando en todo el mundo, el sentimiento interno de que algo está a punto de suceder. Algo grande realmente va a suceder? Alineación planetaria?

Primero lo primero. La alineación planetaria funciona de la siguiente manera: si los planetas están entre ustedes y el sol, habrá una disminución en la interacción de las fuerzas gravitacionales, lo que puede generar algunos cambios, si la alineación está detrás de su planeta, el túnel gravitacional se intensificará en proporción a la fuerza ejercida por los planetas más allá para permanecer conectados al sol. Cuanto mayores sean los planetas alineados, mayor es el túnel de potencia a la que está sujeto su planeta. Pero incluso entonces, puede causar cambios mínimos en la presión del interior del planeta que no sería la causa real de cualquier evento de importante magnitud. Sin embargo, una emisión de plasma mayor de su sol, puede causar un aumento real de la temperatura y la expansión excesiva de las capas de magma y acelerar los procesos que están dentro de sus límites. Si algo sucede durante esta estrecha alineación, pueden decir con certeza que fue sólo coincidencia. Ustedes saben que los aumentos que se observan en las regiones volcánicas y tectónicas son el resultado del crecimiento natural en el planeta, ahora que ya no tienen la intervención directa de los Arcturianos. La naturaleza tendrá que seguir su curso, si se demora más de lo que ya está, la manifestación será mucho más destructiva, no sería aplicable para nadie. Existen súper volcanes, es probable que se manifiesten ahora o hacia el final de los cambios, sólo depende del movimiento tectónico que no es totalmente predecible por docenas de factores cruciales involucrados. El supervolcán existente en América del Norte se encuentra en una región que podría llegar a ser extremadamente inestable tectónicamente hablando, por lo que puede tener una gran erupción, pero puede ser también que tenga solamente flujo de lava regionalmente como cualquier volcán; esto dependerá de la presión interna de la lava líquida en el evento. Más volcanes que estén en erupción en el planeta ayudarían a reducir más la presión general de una explosión. Dije hace mucho tiempo que hay que observar los acontecimientos, mas volcanes activos, menos posibilidades de una gran catástrofe. Si las placas tectónicas comienzan a moverse a través del Pacífico, la presión y el peligro de una explosión en el oeste de América del Norte disminuirá proporcionalmente. Su fauna está demostrando desde hace algún tiempo que la supervivencia es cada vez más difícil por estos cambios, han visto lo que está sucediendo con el planeta como un todo y los animales. Piensen que se extenderá rápidamente a ustedes como consecuencia directa. Traten de pensar en todas las posibilidades alternativas de subsistencia hasta que pueda ponerse en marcha algún tipo de interacción entre nosotros. Sus gobiernos están preparando

abiertamente sorpresas, simplemente no se dan cuenta que están con los ojos totalmente cerrados, por lo que monitoreen cuidadosamente la evolución y preparense en todos los sentidos para evitar este último intento de someterlos a los planes elaborados por ellos.

Que estén bien todos ustedes!

Capitán Bill mayo del 2015 Atlanticobr Channel

[Video 134](#)

[Respuestas de un extraterrestre de Andrómeda vídeo ciento treinta y cuatro, 25 de junio del 2015.](#)

-Lo Siento de nuevo por la ausencia, estamos llegando y saliendo del sistema solar en otras misiones. Hola, amigos, aquí hay una observación deCB: -Arthur, el Pleiadeano de Taus me dijo durante nuestro último contacto que fue interceptado un mensaje que están checando, diciendo que si no hay respuesta a los intentos de contacto de la sonda con algún signo de civilización en Ceres, puede liberar una pequeña cabeza nuclear EMP para detonarla en las "luces" del planeta para ver si se apagan. Si se apagan, quiere decir que dependen de alguna forma de generación de energía para funcionar, lo que denota la tecnología artificial y prueba que no es un fenómeno natural. Una iniciativa patética al extremo. La base Aldebaran fue advertida, y si esto ocurre, la sonda será destruida tan pronto se ponga en marcha el aparato, y la sonda acercándose a Plutón también se detonara inmediata y sumariamente.

Mythi, muchas personas se quejan de la falta de memoria, pérdida de concentración y sensación de fatiga mental.

Esto está relacionado con el bombardeo del sol o algún otro factor? -

No, el sol no tiene nada que ver con eso. En el caso de ustedes aquí en este planeta y en esta etapa, estados como el Alzheimer y el estrés mental son creados por algunos de los factores claves, tales como la falta de consumo de proteínas de origen animal o las grasas, las yemas de huevo y el queso que ayudan a aumentar los elementos de unión y en la recuperación de las neuronas, estas son formas requeridas de colesterol. También los alimentos que contienen fisetina, que se obtiene de diversas frutas frescas, semillas oleaginosas y frutos secos que también proporcionan antioxidantes y un uso regular de cafeína como un estimulante para la actividad neuronal molecular. Nunca tome medicamentos para reducir los niveles de colesterol ya que esto es un mito creado erróneamente, determinando la chatarra en el cerebro.

En caso de que ocurra una interrupción repentina de transmisión de altos niveles de radiación de miles de antenas que ustedes utilizan en su tecnología actual, muchos de ustedes sentirán una mejora increíble en el poder contemplativa y concentración mental. No es casualidad que sus antiguos monasterios fueron construidos en zonas remotas y cimas de las montañas; se les instruyó para mantenerse lo más lejos posible del "progreso" que surgiría en estos tiempos.

Mythi, en el pasaje de hambre que viene para la humanidad, además de material preparado, ¿conoces algún método para inducir un bajo consumo metabólico para nuestro tipo de raza, que podrías aconsejar? -

En casos extremos de supervivencia, la preocupación debería estar en recibir proteínas de origen animal (como el pescado, los huevos, las aves de corral, o similares), sal, azúcar o fructosa y agua limpia. Los azúcares también pueden ser obtenidos por la metabolización de granos. Estos son los principales puntos para la supervivencia por períodos largos, consumiendo poco, pero lo necesario para mantener las funciones del cuerpo en estado de alerta. Como ejemplo, sus antiguos marineros que pasaban hasta 10 meses a bordo sin tener puertos para renovar despensas, tomaron las carnes y los pescados secos y frutas secas y confitadas, grasa animal para cocinar, sal, miel y un montón de agua limpia. Bueno, se me olvidó mencionar las bebidas alcohólicas, por supuesto, que tuvieron el efecto de relajar el estado de ánimo de la tripulación durante las travesías aburridas, que no es el caso de ustedes, supongo.

Mythi, muchos se preguntan acerca del mes de septiembre, han habido docenas de predicciones acerca de que será el mes crítico de este año, cuando deberían ocurrir acontecimientos que afectaran a la población del planeta. ¿se puede bromear al respecto?

-Verás, El consenso general no siempre es válido, pero muchos de ustedes están sintiendo algo en el aire. Como siempre, el deseo fatalista de que estos eventos ocurran. Las fuentes Pleiadanos informan que las elites están planeando su tiempo límite para el restablecimiento total de la economía del planeta a través de diversos eventos durante este año, los informes se encuentran en conocimiento de la CG. Posiblemente elijan el mes de septiembre, que parece simbolizar algo para ellos. Sus grandes entidades religiosas se sincronizan con sus élites como una herramienta de fachada para preparar a los seguidores en nuevas revelaciones de los efectos de desequilibrio social. Como he dicho antes, muchos explosivos fueron instalados en puntos estratégicos para simular un evento catastrófico en cualquier momento. Por esta razón es que pido que ustedes observen los movimientos de sus gobiernos y sus élites, que parecen proyectar las acciones hacia los últimos cuatro meses de este año. Dense cuenta de que sus gobiernos están al borde de la desestabilización total, ya que cada día mas personas se están dando cuenta de la manipulación y la impunidad de la corrupción. El momento de sus élites a caer en descredito completo, incluyendo el religioso, está muy cerca de suceder a nivel mundial. Tienen la intención de contra atacar el descrédito y la revuelta general con la fuerza militar que tienen en sus manos, pero no todos los militares van a cumplir con los pedidos de exterminio de conciudadanos. Nos aseguramos de que la colonia de la Tierra sabrá tratar con éso hasta el momento de nuestra intervención. Cuando sus élites ya no se vean en sus palacios, esperen por los eventos creados por ellos especialmente para ustedes.

Mythi, se ha informado que "La capa freática está disminuyendo en todo el mundo: NASA advierte que estamos en el camino a la sequía global". ¿Es este el resultado de la expansión de 5 % de la Tierra? ¿la CG nos ayudara durante este evento mundial?

-Entendiendan que el agua que falta en algunas zonas del planeta está causando desastres e inundaciones en otras áreas. El agua no está desapareciendo en las capas subterráneas; es más bien erráticamente s distribuido por todo el planeta. La manipulación atmosférica promovida por su gobierno con la ayuda de su comunidad científica degenerada y financiada por sus elites con sus tarifas de dinero e impuestos, es lo que está causando un desequilibrio atmosférico en todo el mundo con el fin de desestabilizar las poblaciones, causando masas que dependen cada vez más de "soluciones" impuestos por sus gobiernos. El sistema HAARP está siendo utilizado a plena potencia para causar fallos en el campo geomagnético del planeta, causando la radical evaporación de agua dulce y el calentamiento de regiones enteras para que estas regiones puedan ser fácilmente controlada. Una de las razones para difundir partículas de aluminio por aviones en diversas regiones, es causar un efecto de sintonía que sirve de referencia operacional para que una estación HAARP pueda interactuar con el adyacente, y así hacer ajustes a las ubicaciones geográficas donde la consecuencia debe ser causada. La frecuencia emitida por las estaciones de HAARP rebotan en la ionosfera y rebotan de nuevo en la superficie, como una bola de billar, pero tienen el efecto de las desviaciones causadas por el intento del campo magnético a corregir el fallo, y necesitan ajustes porque los ángulos de plegado son dinámicos. Algunas unidades móviles de HAARP se están poniendo en marcha desde el año pasado para ayudar en la orientación de la capacidad de las principales estaciones involucradas en esas regiones.

Mythi, hablaste sobre la historia de muchas naciones, pero ¿sabes algo acerca de antiguas cuevas en las montañas de Carpathia, en Rumania? Hay registros y hallazgos recientes que alegan que algunos " Antiguos" están protegiendo las entradas a estas cuevas.

-

Hace aproximadamente 13.000 años, los científicos de los Atounianos mantenían una base en estas montañas con un laboratorio para estudios del genoma y razas de ADN de humanos y animales. Estas instalaciones fueron utilizados hasta hace 12.000 años, cuando la civilización Saxas fue retirado de planeta a otro asentamiento. Creo que ya se menciona eso, pero los cuerpos biomecánicos fueron dejados en estos y otros laboratorios para evitar el acceso no autorizado y la forma en que se programan molecularmente les permiten regenerarse y mantenerse en funcionamiento hasta hoy.

Mythi, a través de nuestros satélites geográficos podemos encontrar fácilmente líneas anchas y construcciones que se agrupan bajo nuestros océanos, algunos a grandes profundidades. ¿Son estas bases alienígenas, bases militares o ciudades perdidas como Lemuria, Atlántida? ?

Sí, hay muchas grandes bases donde muchas civilizaciones se han asentado para los estudios sobre el planeta. También hay grandes zonas urbanas de las ciudades de las civilizaciones antiguas, mayores que las grandes civilizaciones de Lemuria, Atlántida o Brasilis. Las ciudades eran más grandes que su más grande existiendo hoy. La historia de este planeta es larga, imposible ilustrarla en un tiempo corto de conversación. Maquinaria grande trabajó en el fondo del océano, para la minería y la búsqueda por parte de los mineros de Camelopardalis.

Muchas bases arctúrianas y otras razas trajeron y adaptaron a este planeta cientos de especies de peces en el océano cuando quedó listo para recibirlos. Hay miles de nuestros aportes de información sobre su planeta catalogado y registrado en los anales de la CG, cortesía de las sondas y satélites de Epsilon Bootes que registran desde hace muchos miles de años su Historia.

Unos ejemplos:



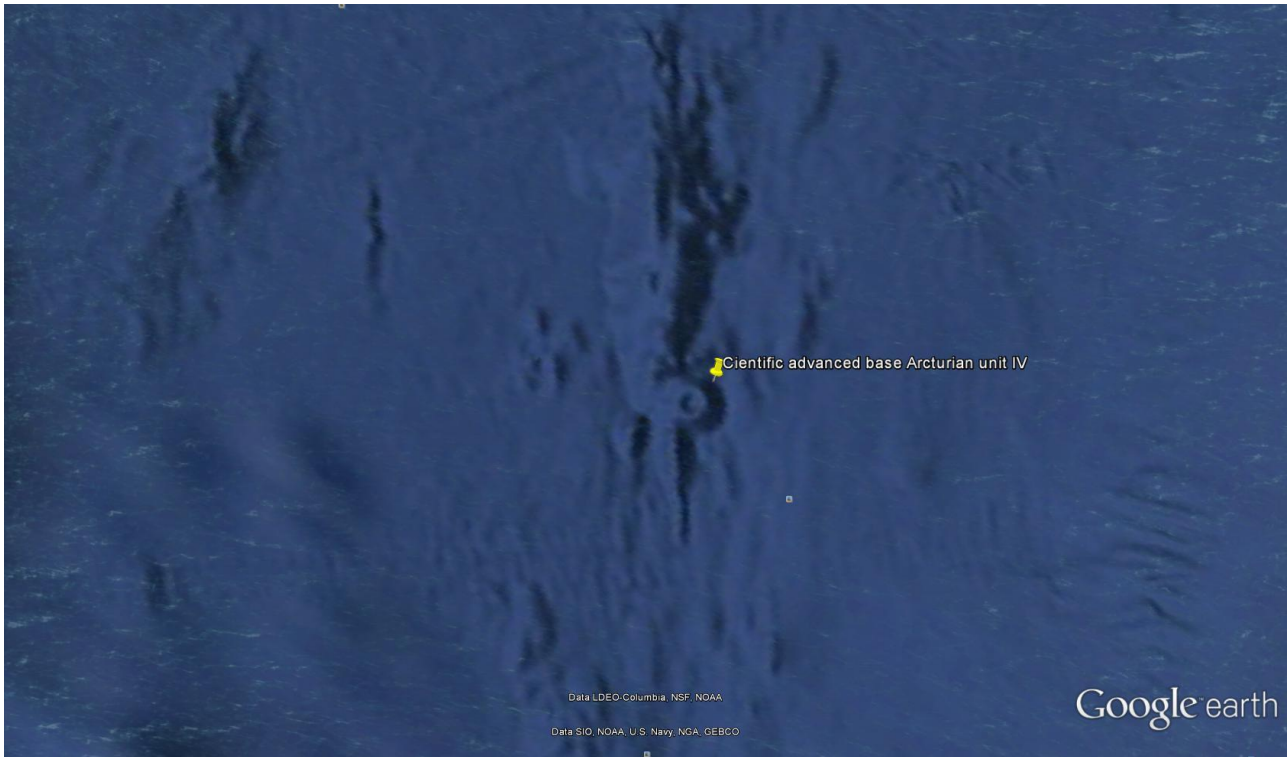
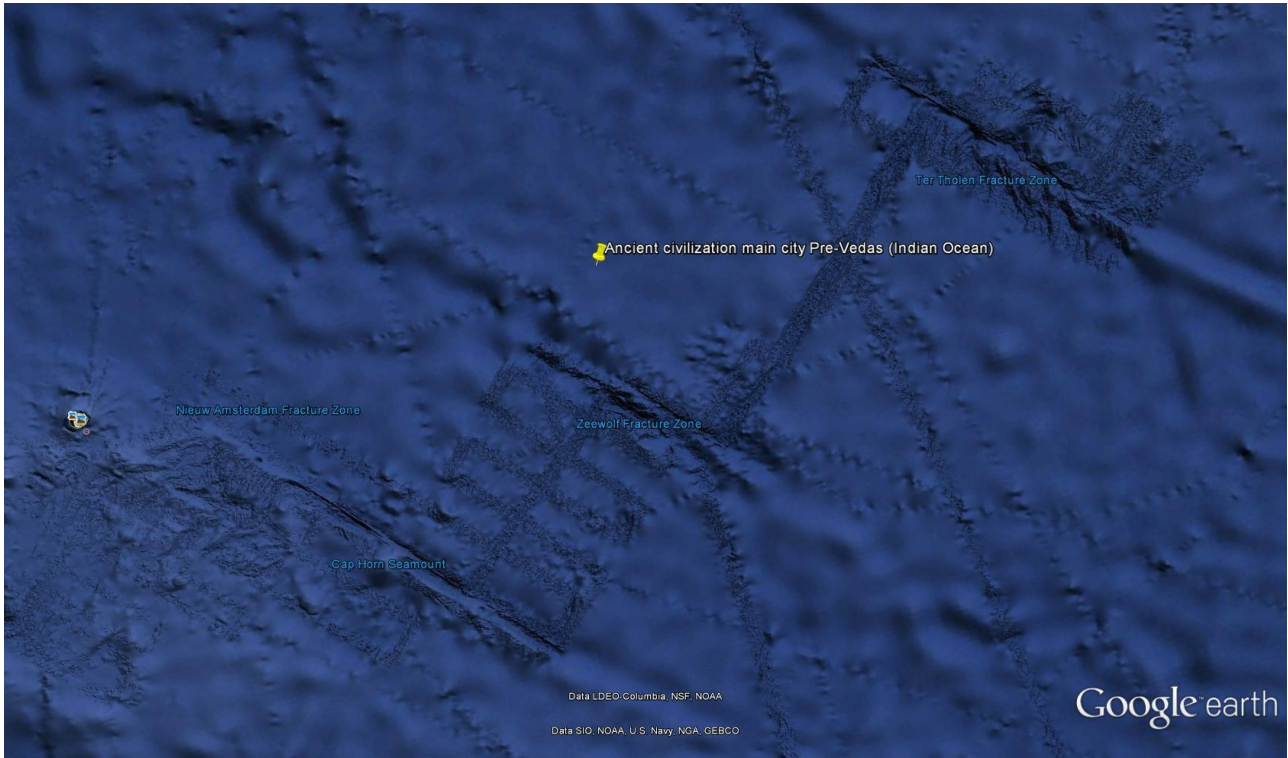

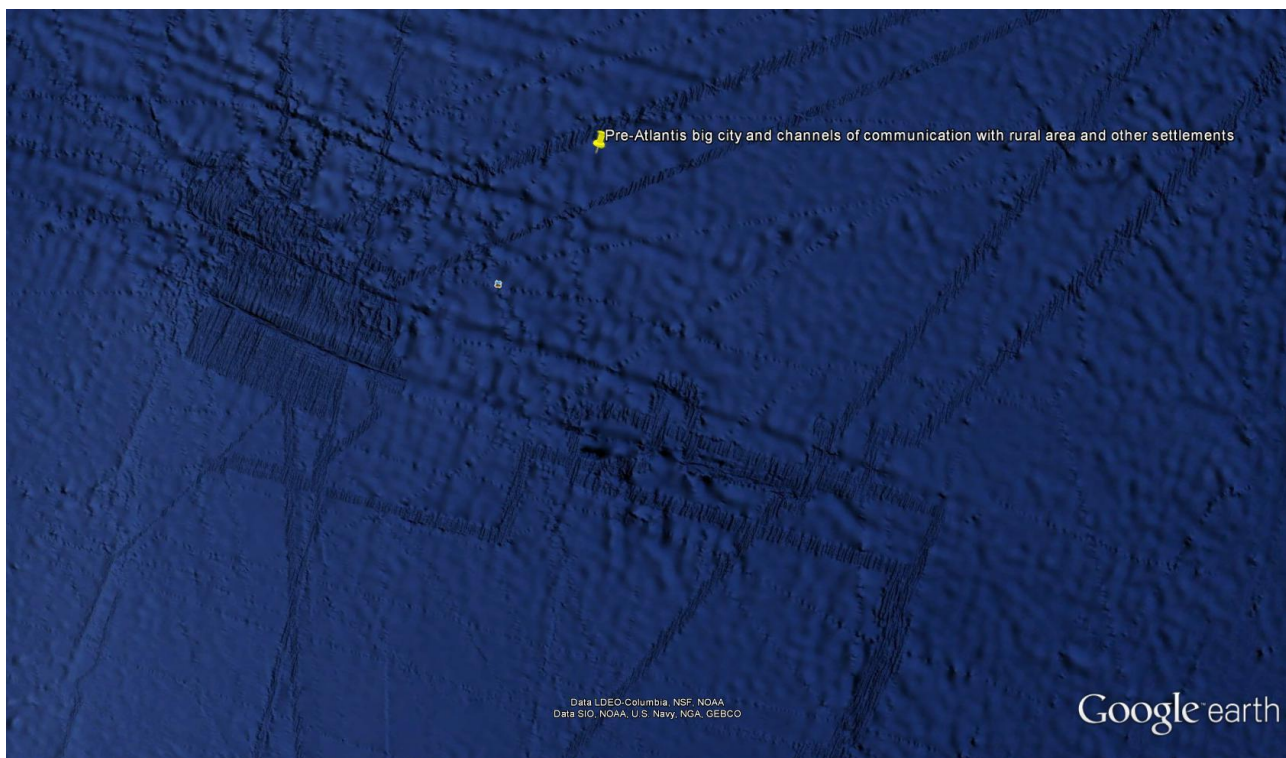

-Amigos, se darán cuenta de muchos cambios que ocurren en el sol y todos los planetas y lunas del Sistema debido al gran reordenamiento en marcha total, el sol está siendo recalibrado por los Krulianos para volver a las reglas normales de operación en la nueva frecuencia, con un campo geomagnético mejorado.

Cada día que pasa, ustedes notaran mas la presencia de naves espaciales y efectos atmosféricos extraños. Siempre que la tensión se manifiesta en el aura del planeta muchas unidades de diferentes orígenes estarán observando y esperando la oportunidad de intervenir. Ustedes que están leyendo estas palabras serán aquellos que proporcionarán ayuda y no los que van a preguntar. Estén siempre preparados psicológicamente para adaptarse a cualquier situación nueva que aparezca y sigan observando objetivamente los acontecimientos y los pasos de sus gobiernos, porque detrás de ellos estaran sus élites tratando de filtrar la sociedad a su manera.

Que estén bien, todos mis amigos!

Capitán Bill-Junio del 2015

[Video 135](#)

[Respuestas de un extraterrestre de Andrómeda vídeo ciento treinta y cinco 16 de julio del 2015.](#)

Mythi, estábamos esperando la luz de su base en Plutón, ¿qué pasó?

Las luces de nuestra base están encendidas, usamos la luz en el rango de frecuencia equivalente a su longitud de onda (nm) rango de 6000K a 7500K y parece que su NASA está filtrando esta frecuencia en las fotos presentadas a usted. Este color rojizo de las fotos muestra el resultado de este filtrado, porque ese planeta no tiene este color; se parece a la superficie de la luna, pero con el suelo mucho más aspero.

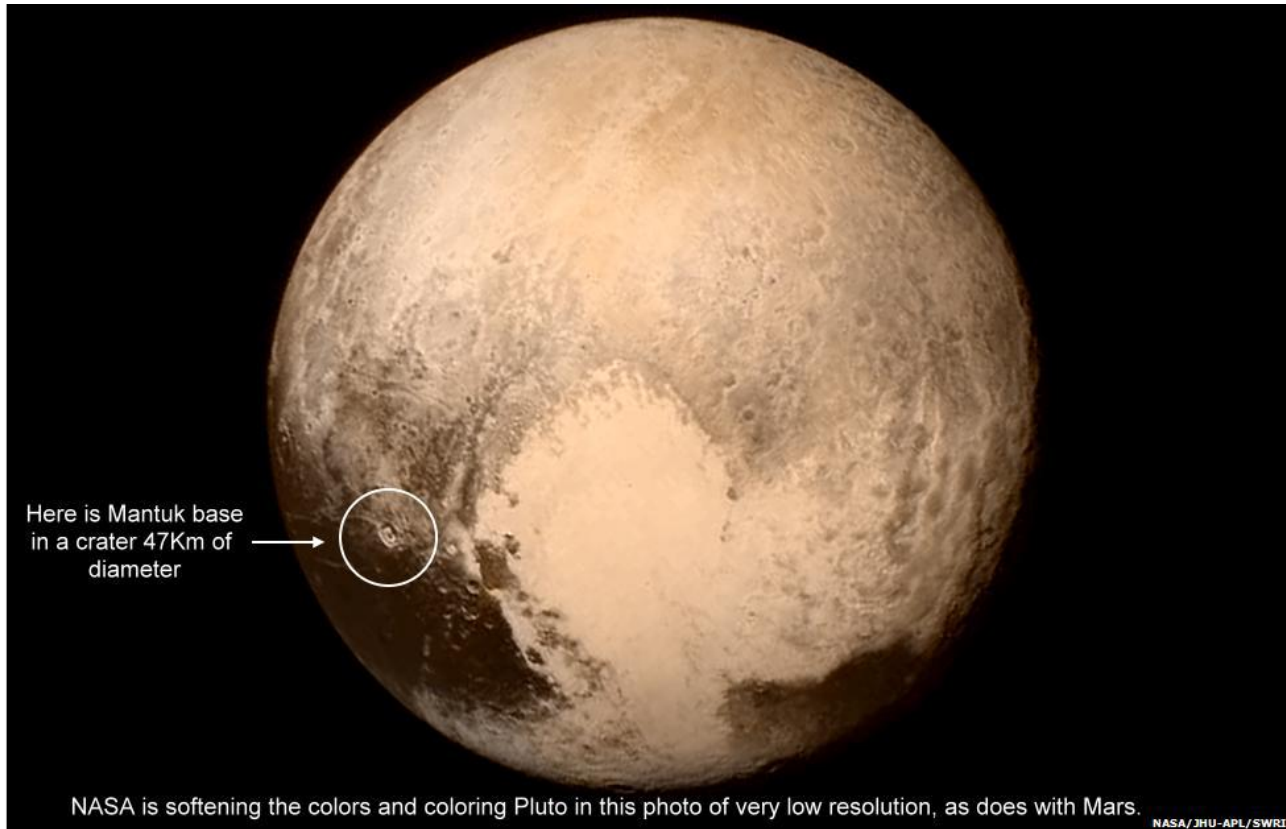

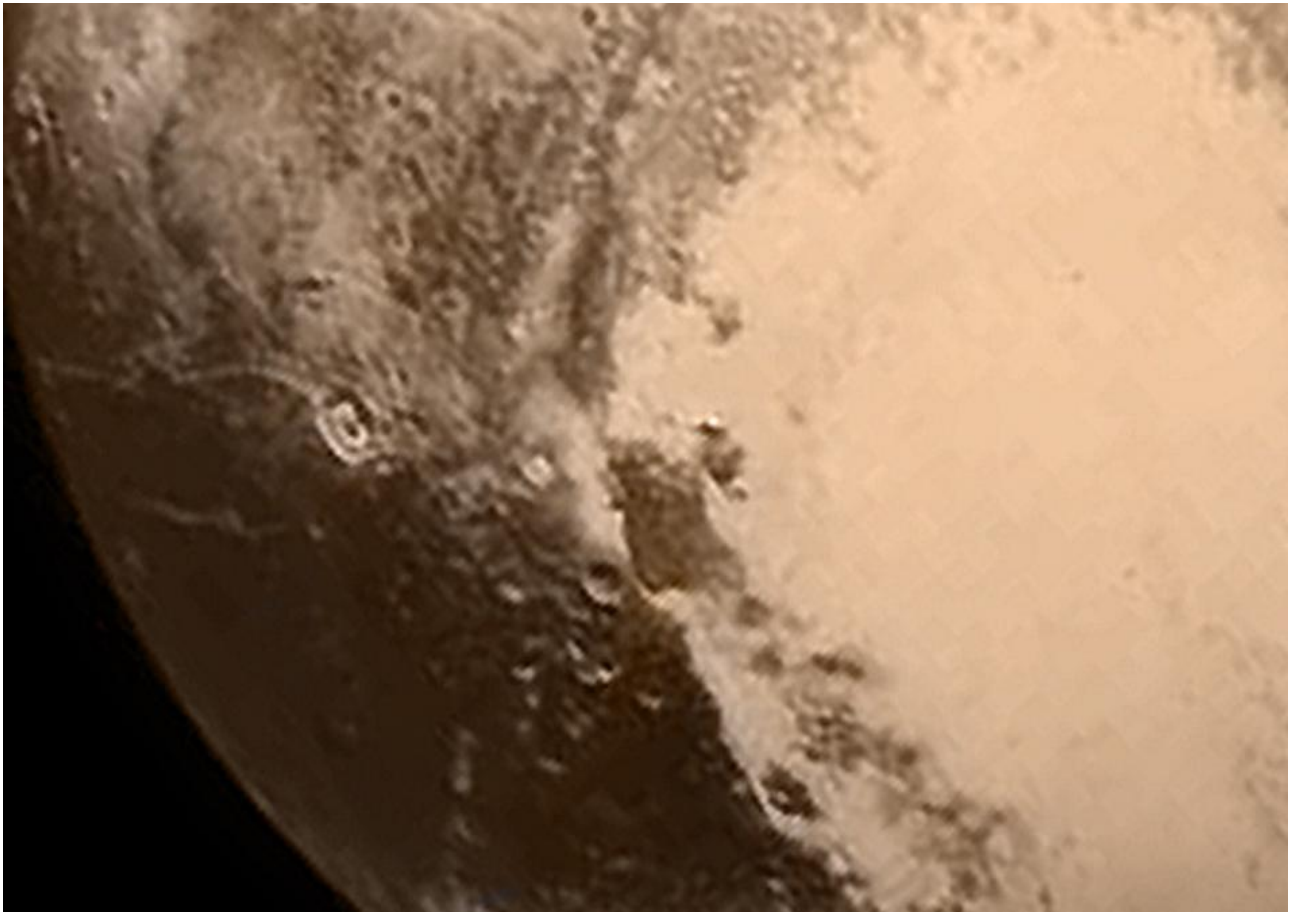

Queridos amigos, ¿cuántos de ustedes tienen preguntas y dudas sobre la forma de absorber la energía cósmica, la concentración y la meditación. Como CB me pregunto, voy a dar una breve explicación al respecto, lo que podría servir como una guía corta. Aquí vienen algunos consejos y prácticas útiles para lograr una concentración cuántica de la energía cósmica para aumentar su capacidad de trascender a niveles que podrían con el tiempo proporcionar mayor facilidad de comunicación a través de las ondas del cerebro.

Primero, vamos a examinar cómo funciona el campo magnético del planeta. El flujo magnético también interactúa en ambas direcciones; no hay un "sentido de flujo" para las líneas magnéticas entre los polos. A través de estas líneas de campo magnético se alinea la incidencia de la energía cósmica que se canaliza desde un polo hasta el otro, entrando por uno y saliendo por el otro para continuar su viaje a través del espacio. Estos consejos en esta breve guía mostrarán cómo ustedes pueden tomar ventaja de este flujo para aumentar la carga de alimentación de corriente por el cerebro para activar ciertos sectores latentes que requieren un mayor nivel de energía cuántica para funcionar. La energía cuántica es como la vitamina "D" que necesita la piel absorbiendo energía solar para metabolizar; así, son las necesidades de energía cuántica de la energía cósmica que metabolizan en el cerebro.

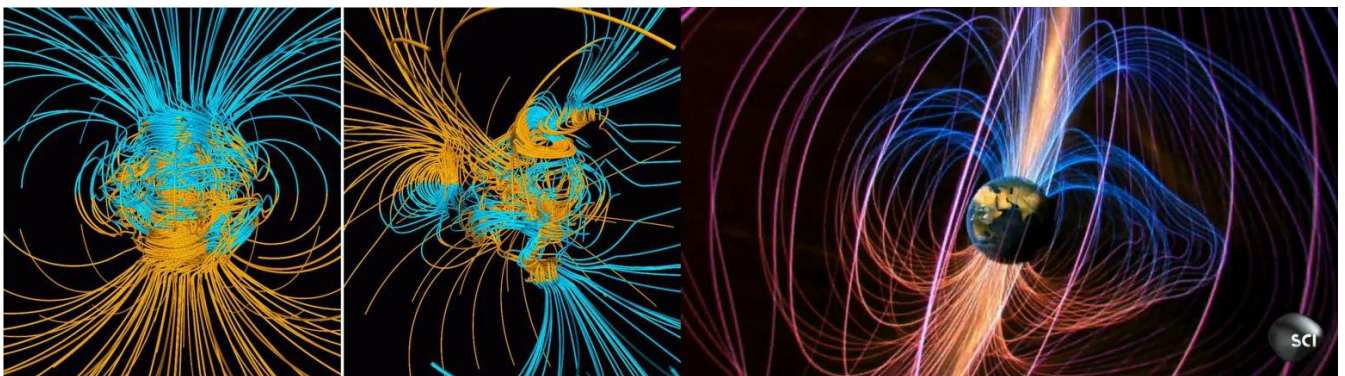

Cómo concentrarse.

Muy pocos tienen una pirámide para entrar en ella, por lo tanto, se puede utilizar un imán de neodimio para simular fácilmente la alineación. El imán de neodimio cuando se coloca en posición vertical sobre una superficie

plana se alinea con la dirección resultante de las líneas magnéticas locales, y esto le dará al norte alineado / sur para ser utilizado por ustedes. El lado del imán que enfrenta el sur es el polo norte del mismo, y ese el lado que se enfrenta a ustedes. Con esta alineación, la parte frontal de su cerebro está alineado con el eje norte / sur del campo geomagnético en la dirección en la que va en el flujo de energía cósmica. Como ustedes pueden ver, el campo geomagnético de su planeta no se comporta de la misma manera en todos los lugares; sus compases son compensados regionalmente para hacer estas correcciones. Pero no es el eje "norte / sur" geográfico que importa, sino la dirección de las líneas magnéticas en su región, y el neodimio se alineará con estas líneas. Después de encontrar la posición de ese eje en su habitación, utilice siempre este sentido para sentarse a meditar. Coloque el imán de neodimio en una gama de tela y colóquelo en la frente con el polo marcando "norte" en su piel, esto no es necesario, pero el imán le ayudará a centrarse un poco más en la energía, como un lente lo hace con la luz del sol. Las cargas eléctricas de las neuronas van a alinearse con este flujo mientras se relaja, desocupa el cerebro para liberar las cargas de trabajo de estas neuronas y dejándolos en estado receptivo. Con la práctica, ustedes serán capaces de llegar a un estado en el que dejan de sentir su cuerpo, ni sienten los pies, las manos, el calor o el frío, y estarán en un estado de ánimo contemplativo en su plano físico para comulgar con su plano astral. En esta etapa, su cerebro tendrá la oportunidad de liberar sectores que no podían liberarse en condiciones normales con esa energía excedente. Más sectores se liberan mayor será su capacidad de concentración y comprensión, ya que podrán ver las cosas desde un ángulo externo que permite una visión mucho más amplia de todo lo que le afecta o está experimentando en este momento de su existencia. A partir de ese momento, las posibilidades de recepción telepática serán mucho más fáciles de lograr, lo que puede facilitar la comunicación con los hermanos mayores en una futura relación interplanetaria.

(* Una explicación del neodimio; Conecte el imán suspendido por un hilo delgado y él va a encontrar el eje norte / sur de su ubicación, seleccione el polo norte del imán que apunta hacia el sur magnético del planeta. Este es el lado del imán que te puedes colocar en la frente mientras estás meditando enfrentando al norte del planeta.)

Mythi, se encontraron dibujos y esculturas egipcias que muestran humanoides con caras de gatos, aves y reptiles. Estas representan seres que en realidad estaban presentes aquí en ese momento?

Muchos miles de millones de años atrás, muchos experimentos de desarrollo se realizaron en el universo que involucraba principalmente mamíferos y reptiles. Con respecto a los descendientes de insectos, pocas razas se han convertido en civilizaciones, la mayoría de ellos se extinguieron.

Mamíferos y reptiles eran más hibridado con respecto al genoma y el ADN, y esto llevó a una considerable gama de especies que han logrado desarrollar sociedades a través de miles de millones de años de desarrollo. Sí, mamíferos no humanoides hibridaron con el ADN de gatos y perros y diversos tipos de herbívoros, entre los mejor adaptados, que se hibridaron con primates. La mayor parte del humanoides se hibridó a partir de primates, de los cuales compartimos 92% de ADN, el otro 8% son el resultado de la manipulación del genoma, que define las diferencias entre las especies humanoides, así como las diferentes especies de los primates mismos. Atounianos, Arcturianos, Pleyadianos, y la mayoría de las demás flotas, entre ellos la mía, mantuvieron las tripulaciones mixtas con diversos elementos de diversas razas que trabajan como un equipo cada uno en su función específica, por lo tanto, usted encontrará dibujos y esculturas alabando a los diferentes tipos de "dioses" que vinieron del cielo para enseñar el conocimiento de las estrellas. En el caso de los reptiles, hay algunas razas anfibias que trabajan con las tripulaciones de los Arcturianos desde milenios, muy competentes y fiables, por cierto, por lo que nunca juzguen a los extraterrestres por su apariencia, comprueben primero lo que realmente son. Los reptiles eran aves híbridos que en realidad nunca fueron bien desarrollados. Los aves son reptiles con diferente estructura y el hecho de que en realidad no tienen manos funcionales hizo que no tenían un gran desarrollo futuro como otras especies. Frescos y estatuas de estos híbridos con aves son únicamente una manifestación artística; no representan ningún híbrido real.

Mythi, hay una teoría de que el tiempo es una ilusión: pasado, presente y futuro existen juntos. ¿Qué nos puede decir acerca de este asunto?

Una teoría bien absurda... el tiempo no se acumula en capas para que pueda relacionarse o ser consultado en un contexto universal. Los eventos pasados desaparecen después de pasar... no son como fotogramas de un vídeo. Esto también es compartido por todos los que viven en la tercera dimensión, y el pasado es pasado para todos por igual. Es como una escalera en una dirección, cuando ustedes se mueven hacia el siguiente peldaño, el anterior no

volverá con ustedes, pero otros escalaran ese peldaño por donde ustedes pasaron y lo que les pasó a ustedes será un regalo para ellos. Así que en un concepto genérico, el nivel que ustedes vivieron en un tiempo anterior todavía estará allí para otros que irán a través de él en una forma conceptual, pero para ustedes como individuos habrá dejado de existir y será sólo un recuerdo grabado en sus registros mentales.

Como nota al margen, no todos caminan por las escaleras de la hora universal y el espacio a la misma velocidad, muchos pueden haber empezado juntos, pero los más conscientes naturalmente suben más rápido, alcanzando niveles futuros, mientras que otros permanecen en su presente de ellos siendo su pasado de ustedes. Espero que puedan entender el contexto de estas aclaraciones.

Mythi, qué tipo de validez tienen los mensajes y prácticas de las tabletas esmeralda de Thoth de la Atlántida, sirven para nuestro estado actual de la conciencia?

Estos eran viejos regalos de los mentores, algunos fueron hechos con materiales de fuera del planeta, de cristales más avanzados y metales, y esto ha causado que muchos duraron hasta el día de hoy, pero los mensajes tenían su vida útil, tenían un significado en un momento dado y no pueden tomarse como una guía absoluta en otra época. La concientización no necesita libros o guías, nativos de sus bosques pueden ser más conscientes que la mayoría de su gente "civilizada". Aquellos que buscan la conciencia tendrán que encontrarla desde adentro, a pesar de saber leer tabletas antiguas o libros viejos.

Los que rezan con el sacerdote durante una misa en las iglesias sólo repiten las palabras en el sentido literario, si las vieran concientizadas internamente, verían esos dichos muy diferentes a la forma literaria, y sepan que al estar ahí no es más que si estuvieran en su habitación propia o en medio de un bosque. No traten de confiar en el conocimiento antiguo, ustedes viven en una época que ofrece infinitas veces más información para ustedes para formar su propia base de conocimiento. Veán y analicen la información antigua como reliquias de antaño, a través de la cual su civilización logró llegar acá. Pedir que tratan de escuchar lo que se dice aquí, estar siempre preparado para cualquier nuevo momento en la vida del planeta,

hay muchos hermanos que los ven, con la esperanza de ayudar a poner todo en ruta tan pronto como sea posible.

Mucho movimiento de naves será detectado por ustedes en estos próximos meses, muchos se pueden ver sin su campo de invisibilidad ya que la CG no parece estar demasiado preocupado por eso últimamente.

Manténgase todos bien y saludables.

Capitán Bill julio de 2015 Atlanticobr Channel

Una explicación acerca del uso de los neodimio:

Conecte el imán suspendido por una línea delgada y el encontrará los ejes norte/sur de tu ubicación, seleccione el Polo Norte del imán que es el que está señalando al sur magnético del planeta. Este lado del imán es el que puedes colocar en la frente mientras que estás meditando mirando hacia el norte del planeta.

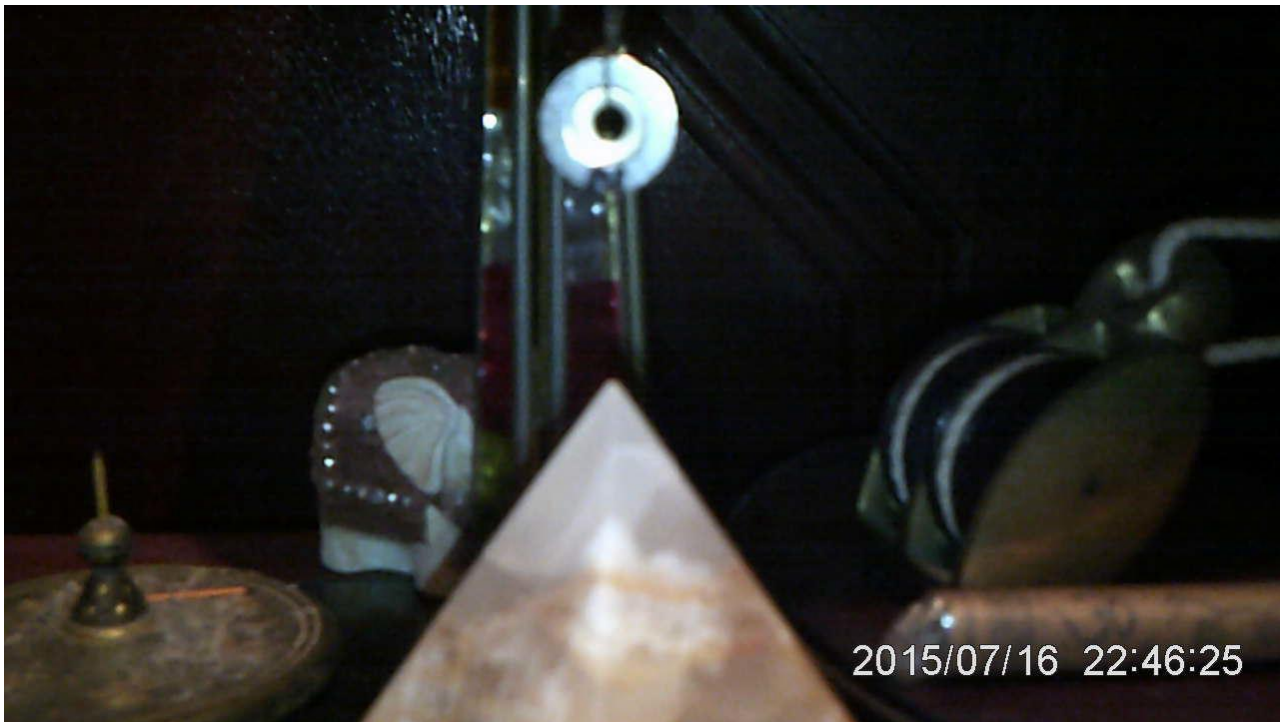

1. Hang the magnet on a cord. When it stop swinging the north pole of the magnet will face to the south as you can control with compass.
2. Mark the North pole of the magnet.
3. North pole of the magnet touches skin of the forehead.

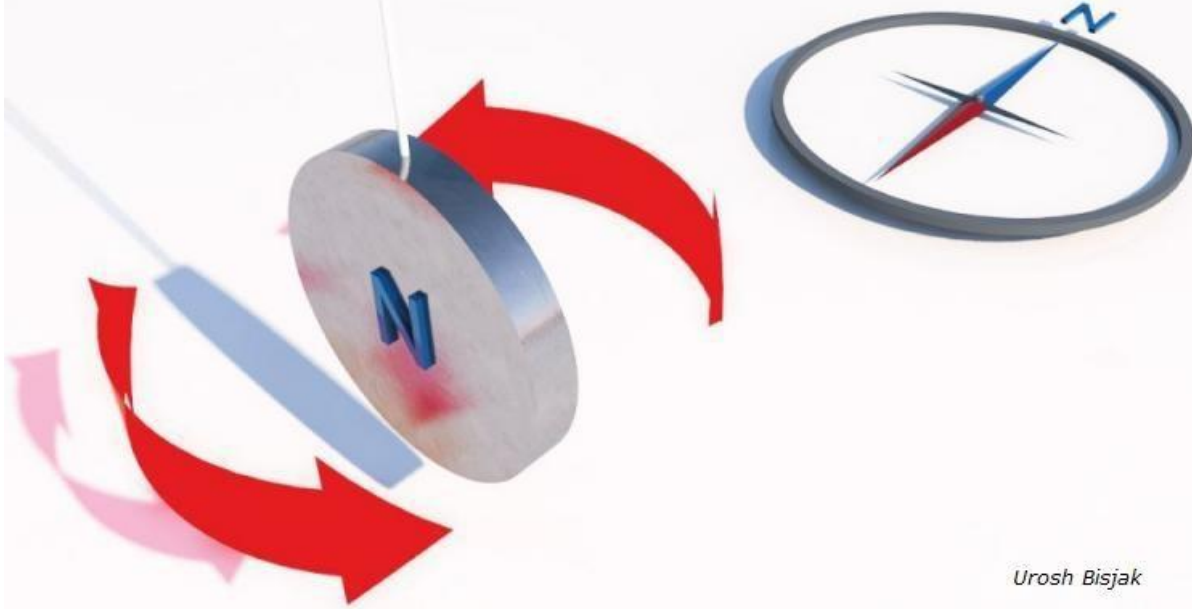

[Video 136](#)

[Respuestas de un extraterrestre de Andr6meda v6deo ciento treinta y seis 27 de agosto del 2015.](#)

Mythi, muchos preguntaron acerca de tu opini3n sobre este viaje, estaban ustedes en un lugar especial como en alguna nave Kruliana en alguna reuni3n?

No es as6 en esta ocasi3n, est6bamos visitando dieciseis colonias que est6n en camino de pasar al nivel 1 en pocas d6cadas. Estas colonias se encuentran en otro cuadrante de la galaxia. Las unidades de nuestra flota central de

Mantuk ya se están preparando para unirse al grupo de trabajo que ayudará a estas colonias en su creciente proceso. Las treinta unidades que actualmente están asignadas aquí permanecerán aquí hasta que la situación se estabilice en esta colonia. Volabamos en una nave Kruliana hace 10 años y medio. Aterrizamos en varios puntos para visitar pueblos locales y diversas instalaciones científicas. Nos hubiéramos quedado allí años sin saber todo lo que tienen. Si ustedes toman todos sus océanos, no darían entre todos ni para llenar uno de los muchos océanos y lagos allí. Es un lugar muy bonito y agradable para estar. Son realmente amigos especiales. Contento de estar aquí hablando con ustedes otra vez.

Realmente tenía un período tenso de trabajo, además de toda la investigación y los estudios realizados en las colonias exteriores, nuestra flota local fue llamada a una reunión general de todos los equipos de todas las razas que participan directa e indirectamente en la continuidad de esta colonia. Un gran movimiento, durante este mes, con 380 naves espaciales en la base. Puedo anticipar que esta asamblea general no tiene nada alarmante. Se discutieron las líneas generales de procedimiento, establecieron nuevas bases de operaciones con desactivación permanente de otras bases viejas existentes, planificación táctica de primeros contactos, siempre y cuando lo autoricen, las tecnologías que se ponen a disposición para los eventos de emergencia y procedimientos de la posible participación de los terrícolas en el proceso. También se discutió la presentación de cualquier experimento en el área genética que todavía están en curso en este momento.

Todos los elementos que componen la flora y fauna del planeta originales han sido catalogados y debidamente conservado en otros lugares adecuados. Las medidas profilácticas ambientales en el planeta también han sido y están siendo discutidas por otros equipos científicos que todavía están reunidos en la base por lo menos durante un mes más.

Veán, se trata de medidas habituales cuando muchos equipos diferentes están trabajando en diferentes áreas. El mallado de la obra evita pérdida de tiempo y recursos cuando un equipo sabe lo que el otro está haciendo y el progreso de la obra se maximiza. Hemos tenido otras reuniones generales como esta, pero tengo que admitir que esta era realmente "general".

22 razas de humanoides diferentes recibieron sus nuevas directrices e intercambiaron mucha información. Lo que puedo decir a todos los que preguntaron, es que septiembre no será un mes apocalíptico como muchos esperan. Lo peor que ustedes deben temer son las medidas de "desarrollo de caos social" que su gobierno puede imponer para tomar ventaja de todos los rumores que incluso se propagan como una distracción creada para los menos informados. La actual desestabilización de la corteza del planeta es un proceso natural que debe llevarse a cabo de tal forma que se ajuste a la nueva frecuencia de batido. Es como una gran campana, para cambiar de tono tendrá que ser un poco más grande. Esto puede afectar a algunas zonas costeras, así como hacer reaparecer zonas largamente hundidas. No olvidemos que estamos presentes desde hace mucho tiempo aquí, y vamos a seguir para ayudar a mantener esta colonia viva. El problema es mantener la ya acostumbrada atención a los movimientos de sus élites que se encuentran moralmente en la bancarrota; pueden causar mucho más sufrimiento de lo necesario en nombre de una doctrina de despoblación enfermiza del planeta filtrando las etnias. La guerra con nanocompuestos puede ser muy fácil neutralizada por nosotros, el mayor problema es la guerra biológica donde los microorganismos genéticamente modificados se vuelven difíciles de detectar en medio de millones de otros similares que circulan actualmente de cuerpo en cuerpo entre ustedes. Eviten las vacunas a cualquier costo. Tuvimos acceso a los análisis de los alimentos genéticamente modificados por los cuales muchos preguntan, y de hecho las semillas modificadas genéticamente para atacar las plagas con el ADN de la propia plaga, no representan ningún peligro real para la salud de ustedes en el contexto actual, pero pierden gran parte de las propiedades nutricionales en comparación con las semillas en su estado natural. El sistema solar se va a enfriar un poco en su conjunto, debido a la disminución de la actividad solar, porque el sistema está pasando por una densa nube de energía cósmica, de ahí el sol reacciona mediante el aumento de su campo magnético gravitatorio y la disminución de la actividad superficial debido a la presión ejercida por la nube de energía pesada. Las temperaturas en todas partes del mundo están disminuyendo unos pocos grados durante este período, con la excepción de las regiones donde crean deliberadamente agujeros en el campo geomagnético por parte de sus militares. Con una alta posibilidad de una cascada de eventos artificialmente naturales estos últimos meses del año pueden ser "mentiras apocalípticas" más o menos dependiendo de las acciones que sus élites están engendrando. Los Pleyadianos están visiblemente patrullando y más de trescientas naves espaciales están en estado de alerta en el planeta, fuera de las naves nodrizas que están distribuidas actualmente en todo el sistema solar. Así todo saldrá bien al final, eso está asegurado. La economía del planeta está en bancarrota, muchos antiguos aliados de la situación se van a la

oposición, y las tecnologías serán usados en su contra en represalia, por lo que su sociedad puede transitar a través de tiempos de escasez de recursos. Estén alerta a los signos, estén alerta a sus corazonadas, ustedes han llegado a ser mucho más observadores de lo que eran antes de empezar a tener estas conversaciones. Cuando ustedes sienten que los acontecimientos comienzan a incrementarse, realicen inmediatamente las disposiciones de los artículos de su supervivencia para unos meses y busquen lugares con menos movimiento, lejos de los puntos considerados estratégicos y alguna importancia táctica.

Mythi, las explosiones que hubo en China y en otros lugares mientras estabas lejos, acompañado de otras unidades de tu flota, puedes decir algo al respecto? ¿Por que mostraron una explosión que se produjo el 16 de julio como la explosión que se produjo el 22/08?

-Bueno, Sus élites no dejan de ser creativos. Como cualquier elemento que es considerado un arma está prohibido de ser llevado a su órbita, instalaron unidades que pierden pequeños meteoritos artificiales con aleaciones de sodio metálico encapsulados en titanio para causar la destrucción quirúrgica de objetivos. Este tipo de aparato no se ajusta a la norma de destrucción masiva de armas relacionadas, así que nada eficaz se puede hacer al respecto. Este tipo de aparato puede ser posiblemente usado para causar falsos "eventos naturales", como hacer estallar grandes cantidades de explosivos colocados en lugares estratégicos, provocando maremotos en zonas aisladas, entre otras posibilidades. Ni los gobiernos regionales quieren mostrar lo que realmente sucedió allí... el golpe real podría ser algo que se ve como que viene de lo alto como un "meteoro". Todo es parte del mismo juego. Ellos saben que el tiempo es corto, pronto tendrán que ir a sus refugios construidos para su supervivencia cómoda, ya que aún mantienen la esperanza de un resultado final donde ellos serán "todo lo que queda" y que por lo tanto serán aceptados como la continuación de esta colonia. Pero tengan la seguridad de que eso no va a suceder, su lugar sin duda ya no será más en esta colonia de nivel 1.

Mythi, por que muchos han nacido con suerte y tienen una buena vida cuando otros no tienen suerte y luchan por sobrevivir?

La distribución de la suerte tiene algo que ver con el mérito? -Como he dicho antes, la suerte es una palabra sin sentido para nosotros. Lo que ustedes llaman suerte es, de hecho, la ley de las probabilidades combinadas con el aura de cada individuo. En el nivel cero en el cual su sociedad se encuentra, el brillo del aura se sustituye por el favoritismo, corrupción, malversación de fondos, entre otras travesuras. Eso no va a ocurrir más en un nivel de la sociedad nivel 1 para arriba, en donde cada uno recibirá los beneficios de su propia iluminación. Una persona más inteligente, cuando se acerca a otra que todavía está en la sombra, ayuda a que esa persona pueda comenzar a ver con más claridad todo y finalmente sea capaz de empezar a encender su propia luz para continuar viendo lo que no vio antes, pero ahora se asegurara de que esté ahí. Intente duro desarrollar su propia luz, y cuando alguien aparece con un enfoque más brillante, tómese el tiempo para tratar de ver más lejos, más allá de lo que podían ver con su propia luz. Las cosas que ustedes serán capaces de ver con la luz de otros les dará el estímulo para aumentar su luz para que puedan empezar a ver las cosas nuevas por sí mismo. Con el tiempo y el desarrollo de su conciencia universalizada, se darán cuenta de lo satisfactorio que es iluminar a otros y hacer que los más desfavorecidos de la luz puedan ver por sí mismo las cosas nuevas por primera vez. Todos nosotros somos maestros en algo, pero primero debemos ser estudiantes, e incluso los profesores en un momento dado, serán estudiantes en algunos momentos, por lo que traten de ser los maestros en lo que ya saben, pero siguen siendo estudiantes siempre con una mente abierta a nuevos conocimientos que los nuevos maestros pueden prever a ustedes.- No tengo mucho tiempo, porque tengo un montón de datos para completar sobre las últimas actividades en nuestra base de datos, pero no podía dejar de pasar esta información a ustedes.

Todo el mundo mantenganse bien y con confianza en el futuro.

[Video 137](#)

[Respuestas de un extraterrestre de Andrómeda Vídeo ciento treinta y siete 09 de octubre del 2015.](#)

Perdón por la ausencia, pero mucho se está haciendo en otros lugares y hay un número limitado de tripulaciones para desplegar. A veces, me pongo en contacto con CB pero sólo por asuntos breves. Hoy voy a tratar de reducir la lista de preguntas que pesan en sus manos, que abarca muchas preguntas en pocas explicaciones.

Mythi, en nuestra sociedad hoy hemos alcanzado un buen nivel de tecnología, crees que estamos listos para ser parte de un contexto interplanetario? Según la NASA, nuestras supercomputadoras avanzan lo suficiente para controlar una nave espacial.

Disculpe, pero su nivel tecnológico todavía está por debajo del nivel arcaico para nosotros, su tecnología depende de los satélites de comunicación y alimentación eléctrica. Y con el tiempo, ustedes se darán cuenta de que la teoría de la relatividad de Einstein es conceptualmente errónea porque no se aplica a la física cuántica. Déjeme darle un ejemplo de la tecnología. Un simple guijarro como el que le di a CB, se podría programar a nivel molecular para almacenar miles de terabytes de información, realizar funciones controladas por la onda cerebral, comunicarse con cualquier pantalla de un dispositivo, red, impresora, audio, todo lo que ustedes llaman "mecha", sin necesidad de cables ni electricidad, para siempre. Otra pequeña piedra podría hacer el simple papel de un elemento de calentamiento con una intensa vibración molecular de generación de calor por fricción sin estar conectado a ninguna fuente de energía, calentando el agua para sus hogares para siempre. Otro guijarro podría actuar como un generador de atracción de electrones libres de su ionización natural atmosférica y proporcionar una corriente eléctrica positiva de los electrones para que fluyan entre éste y un punto conectado a la tierra de su propio suelo en el planeta, para siempre. Como cualquier persona puede sentir, mucho se puede hacer fácilmente con la programación cuántica de la materia, y cualquier necesidad básica de una sociedad se puede satisfacer con facilidad. En vuestra sociedad actual, el control del sistema de energía pertenece a los gobiernos. Es una forma de mantener y someter a la sociedad. La energía eléctrica generada así significa que ustedes dependen de una red amplia y costosa de distribución, que muy a menudo no es justa. Lo peor, además de la quema de combustibles y minerales, la producción de vapor utilizando materiales de fusión atómica es la forma más perniciosa y perjudicial, porque ya que no dominan la programación cuántica decidieron que la controlada fusión atómica sería una forma barata y duradera para producir energía para vender. El problema es que este proceso no siempre es "controlable" en un planeta que pasa por la desestabilización del desarrollo de su corteza, y genera residuos que siguen contaminando el medio ambiente con materiales transformados en bombas de radiación inestables con emisiones nocivas para los seres vivos. Todo esto tendrá un final pronto. La diferencia del nivel tecnológico entre ustedes y otras culturas interestelares sigue siendo brutal. El desarrollo se acelerará cuando ustedes puedan participar en un desarrollo integrado bajo la supervisión de la CG de esta región.

Mythi, ¿hay alguna posibilidad tecnológica de encarcelar a un espíritu o un alma en un estado cuántico?

Teóricamente existe. Pero es prácticamente imposible. La única posibilidad que se me ocurre sería usar el mismo tipo de envase que mantiene la antimateria almacenada, pero esto no está disponible, ya que este tipo de programación sólo es desarrollado por científicos del nivel ocho hacia arriba. Es imposible abrir una de estas unidades para poner lo que hay adentro porque el cierre sería imposible de abrir fuera de la fábrica oficial.

Mythi, relojes de nuestro satélite van fuera de sincronía con los relojes de la superficie de la Tierra debido a los efectos relativos. Hemos descubierto que el tiempo está vinculado a un pozo de gravedad. Eso es todo lo que sabemos hasta ahora sobre los efectos medibles en el tiempo. Todavía me gustaría que expliques cómo fluye el tiempo de manera diferente en tu mundo en comparación con nuestro mundo.

Mira, lo que usan ustedes como calendario, son referencias relativas a su propio sistema solar. Cada segundo que ustedes vienen aquí, tiene la misma longitud en este segundo en cualquier parte del universo de la tercera dimensión en relación con su sistema solar. Incluso su unidad decimal es en la medida arbitraria de que alguien la transformó antes, en la que ustedes dividen por cien. Su milímetro no se corresponde con la misma longitud de unidades decimales en ningún otro planeta. Pero el sistema decimal como unidad de medida es correcto. Sus relojes están fabricados con una relación de engranajes que dividen el tiempo de la revolución de un planeta y muestran el resultado en una pantalla. Incluso en sus relojes electrónicos utilizan la frecuencia de latido del cristal de cuarzo y lo dividen para que corresponda con la hora de su sistema de medición del tiempo propio de su planeta. Este tiempo es la cantidad de tiempo invertido en relación con cualquier punto de la superficie del planeta, porque cuando la distancia del planeta permanece con el ángulo de 90 grados sin cambios, su medida de tiempo relativo seguirá siendo la misma desde la superficie, pero si hay angulaciones y la velocidad como variables, el tiempo relativo también variará, no el tiempo real, pero la duración de la relación de sus días y noches. Si ustedes pasan un año en otro planeta con días cortos o largos, y miden el tiempo que tienen ahí con uno de sus relojes, cuando regresen a su planeta habrá pasado esta misma hora exacta de un año fuera. Tenga en cuenta que el tiempo en el universo es una constante en cualquier medida regional inventada para medirlo.

Mencioné hace mucho tiempo que la medida adoptada por otros sistemas es la velocidad de propagación de la luz infrarroja en el vacío, que iguala el sistema de medidas de cualquier tipo tomando esta relación como base. Es fácil de convertirlas cuando los sistemas se pueden relacionar con una medición de base común como la de cualquier planeta que sabes que corresponden a sus medidas.

Mythi, estos objetos "fuera de lugar" tienen alguna función especial o son sólo arte?

Estos artefactos de piedra son aparatos de comunicación. Deben de haber sido un regalo a alguna de sus culturas antiguas. Las composiciones de estas piedras negras son excelentes para este tipo de programación molecular.



Mythi, se dijo en los Vídeos anteriores que en la tercera dimensión existen 10 niveles de frecuencia, podrías decirnos qué razas de alienígenas están en estos elevados niveles humanoides? Grises? Insectos? También en estos niveles más altos cuál es su principal diferencia de nosotros?

Razas que han alcanzado el nivel 10 se encuentran en un nivel muy alto de energía personal, ellos pueden manipular la materia y la energía cuántica en todos los sentidos y direcciones. Las razas humanoides llegan allí en mucho mayor proporción que las razas de otros lugares como insectoides que tardan aprox. 20 veces más y reptiles aprox.5 veces. El cerebro humanoide tiene áreas naturalmente desarrolladas que tardan mucho más tiempo en desarrollarse en otros tipos de cerebros, aunque hay súper cerebros en varias otras áreas. Puede ser difícil para ustedes entender eso, pero cuando se llega a los niveles 8-10, las diferencias entre orígenes, humanoides, reptiles o insectoides virtualmente dejarán de existir casi por completo, y cuando los niveles 10 pasen a la cuarta dimensión serán igual en energía y forma. Así que cuando le mencioné que las formas humanoides son los mejor adaptados en la tercera dimensión, me referí directamente al tiempo de desarrollo y no a cualquier tipo de superioridad.

Mythi, ¿qué más puedes enseñarnos sobre los seres Nishpaa, los que tienen como forma de su nave el número ocho?

Son el nivel 1, pero se unieron a la CG apenas hace aproximadamente 200 años...

¿Son como nosotros y nuestra historia?

Bueno, ellos entraron a la Comunidad Galáctica hace 275 de sus años y han pasado por momentos muy similares como ustedes durante el desarrollo. La diferencia es que fue una colonización menos heterogénea y no creó gran parte de la presión social que ustedes están enfrentando aquí. Las élites que predominaban en su planeta hace mucho tiempo han sido absorbidas por la sociedad en su conjunto ya hace casi 300 años, los contactos con civilizaciones vinculados a la CG comenzaron para la remodelación física del planeta mediante la creación de algunos nuevos océanos y la reordenación de la población con respecto a nuevos recursos naturales. Se rigen por un consejo en el que todas las decisiones se guían por la voluntad y las necesidades de la sociedad en su conjunto, no hay jefes o miembros de toda la vida, los miembros de la junta se turnan entre los ciudadanos más especializados en las directrices que se decidirán por la aplicación en el tiempo, entonces las secciones de mesa siempre tienen los mejores para los asuntos a ser decididos para el mantenimiento social y en el contexto del desarrollo del planeta. Ellos descienden de algunas civilizaciones de Aldebaran y dos asentamientos negros derivados de Sirius así que lucen como ustedes, tienen mulatos blancos y morenos, ya que hay más de 1000 años que los dos grupos étnicos se han fusionado por completo. Nunca tuvieron grandes guerras como ustedes tenían aquí, y pequeñas diferencias regionales se disiparon hace 300 años. Es un pueblo pacífico, por lo que fue difícil para sus aventureros conseguir el permiso de participar en una misión de la CG en su sistema solar. El planeta en un sistema regido por un sol de quinta grado, tiene tres lunas, dos pequeños y uno que tiene una quinta parte de la masa del planeta. El diámetro del planeta es de aprox. 20000 kilómetros, la temperatura promedio de 24 grados centígrados, sus polos están ampliamente cubiertos de hielo que ocupan aproximadamente el 20 por ciento del planeta. Hoy el planeta tiene el clima totalmente controlado y están en paz.

Ustedes ven, mis amigos; su planeta está permitiendo a su sociedad jugar la última carta de triunfo antes de la remodelación física y social. Sus élites optaron por eliminar el problema de demasiadas personas que estaban fuera del mercado de consumo por problemas regionales y ahora se consideran un problema de contaminación social. Para ellos es mucho más rápido y fácil eliminar el problema que hacer frente a la integración de estas poblaciones que requerirían muchas décadas de apoyo y muchos recursos. Como ya he mencionado varias veces, no se dejen llevar por las teorías apocalípticas de los últimos tiempos, como asteroides en un curso de colisión, entre otros. Los únicos hechos que pueden considerarse reales son las actitudes mecanizadas de sus élites y la reordenación real de las placas tectónicas del planeta. En la sociedad de consumo en que ustedes se vieron obligados a vivir es más fácil ser un oportunista para ganancias inmediatas que ser una persona consciente y preocupada por los demás. Este comportamiento crea un círculo vicioso que provoca la falta de paz interior, la frustración, la ira en lugar de aumentar la comprensión y la posibilidad de una sociedad más feliz para vivir. Esto causa el deterioro moral y los ciudadanos cada vez más sensibles y conscientes se sienten más desplazados por tener que compartir el planeta con este estado de cosas. Muchas sociedades, miles de millones de planetas, miles de millones de galaxias han pasado por muchas guerras y batallas que se libraron entre las sociedades y los planetas, mucha infelicidad estaba y todavía está sucediendo en estos mundos sin número, pero cada planeta que alcanza el equilibrio y se agrega como un grano de arena a una Comunidad Galáctica regional es otra esclarecedora luciérnaga en el gran bosque y nos aseguramos de que algún día todo el mundo vea nuestros fuertes rayos de luz y que cada vez vengan más y se unan a nosotros.\

Video 138

Respuestas de un extraterrestre de la galaxia Andrómeda – Vídeo 138, 17 de diciembre del 2015.

Hola amigos, me alegro de estar de vuelta con parte de nuestra flotilla antes de vuestro fin de año. Las noticias buenas son que antes de que se acabe esta década, 18 colonias en planetas cercanos se convertirán al nivel 1; vosotros tendréis vecinos aquí en vuestra galaxia con los que pronto podréis intercambiar ideas. He observado a vuestro grupo y he visto que la mayoría de vosotros habéis mejorado mucho vuestro desarrollo personal. La ansiedad ha promovido obtener mas conocimientos y esto permite que podáis entender mejor. Lo que nosotros valoramos en un grupo de pensadores es la calidad, no la cantidad. Una vez que vuestra sociedad consiga la suficiente calidad y cantidad, vosotros podréis ascender al nivel 2. Ciertos voluntarios tendrán que ayudarnos pero tenemos que esperar hasta que lo autorice la CG (comunidad galáctica). Un 60% de los voluntarios inscritos tienen una capacidad psicología que les permitirá ayudar en el trabajo de la reorganización del mundo. Da igual cual sea la condición física o la edad de los voluntarios, puesto que estas características se pueden tratar o curar si fuera necesario.

Los élites (los que controlan todo el mundo) se están preparando para demostrar las naves espaciales extraterrestres; quieren que el mundo se unifique y se oponga a que los extraterrestres interfieran en este planeta. Esta va a ser la ultima mentira para distraer a la gente y deshacerse o eliminar a los que les molesten; vais a tener que ayudar a la mayor cantidad posible de gente que podáis.

Los mapas de la CG no tienen los nombres que vosotros usáis, como la vía láctea, el sistema solar, el Sol, la luna, Tiamat, etc. El sistema de coordenadas de la CG clasifica las estrellas y sus planetas en la galaxia basándose en los cuadrantes de un globo grande; sin tener en cuenta el tipo o tamaño de la galaxia, su centro esta alineado con el centro del globo y el plano mas grande esta alineado con el axis cero del globo. Todas las estrellas de esta galaxia se denominan basándose en su posición en este globo imaginario. Siempre habrá cuatro cuadrantes superiores y otros cuatro cuadrantes inferiores; a las estrellas se les nombra con un código que incluye el cuadrante del universo conocido, el cuadrante de la nebulosa que se usa de referencia, la referencia espacial de la galaxia en la nebulosa, y finalmente la referencia espacial de la estrella y su planetas en la galaxia. Cuando se mira una estrella especifica, se pueden ver los nombres que usan las civilizaciones en ese sistema solar. Esta información solo es útil cuando se establece un contacto con esa civilización.

Como CB (el capitán Bill) ya os dijo, vuestros gobiernos están devolviendo las antiguas armas defensivas extraterrestres. Vuestros gobiernos estaban tratando de copiar la tecnología en varios laboratorios terrestres secretos. Vuestros gobiernos están llevando las armas a la Antártida para que sean destruidas y para que no pongan en peligro a la población civil del planeta. Vuestros gobiernos habían recibido un ultimátum hacia meses pero como no hicieron caso; los Arcturians extrajeron un objeto escondido en la CERN (organización europea para investigación nuclear) en Suiza con un rayo; varios niveles o pisos de la CERN fueron destruidos durante la extracción. Después de este incidente, vuestros gobiernos prestaron atención y empezaron a mandar las armas extraterrestres a la Antártida.

La mayoría de vosotros os dais cuenta de que vuestro planeta esta a punto de sufrir desastres socio-económicos y geológicos. Las diferencias están disminuyendo; la gente se esta empezando a dar cuenta de quien son los responsables de los desastres y abusos que padecéis en vuestras sociedades. Dentro de poco tiempo esa gente dejara de ayudar a las élites denigradas. Este año va a acabar con muchas tensiones; ha habido muchos conflictos pero no han conseguido nada! El Karma de los individuos y de la población ha mejorado, lo cual significa que no vais a posponer la solución a vuestros problemas! En una crisis se necesitan adoptar actitudes nuevas y tener mayor madurez, se dejan de cometer errores. Todas las personas vivas en este planeta están en estos momentos sometidas a un examen o prueba; no existe ninguna disculpa para no eliminar el dolor existencial que las personas no fueron capaces de curar en varias re-encarnaciones previas. Sin miedo de equivocarme, yo os digo a todos que es mucho mas fácil rescataros cuando estáis encarnados (en un cuerpo físico) que cuando estáis en la cuarta dimensión (en forma de espíritu). Aquí es cuando vosotros todavía tenéis la oportunidad de cambiar y mejorar, de forma que podréis participar en la sociedad nueva. Básicamente, nuestro equipo se encarga de reconstruir trayectorias y cambiar vuestras vidas para que seáis capaces de cumplir cual fuera vuestra misión o propósito en este planeta. Muchos me han preguntado como pueden saber si están cumpliendo su misión en esta encarnación.

La respuesta es sencilla, la estáis cumpliendo si estáis en paz con vosotros mismos pero no si lleváis mucho tiempo trastornados. Yo os pido que recuperéis la esperanza y alegría de vivir, de manera que otros puedan aprender de vosotros. El mundo va a sufrir cambios trágicos, Europa y los Estados Unidos de Norteamérica se van a colapsar, mientras que la China y Rusia se van a convertir en los nuevos poderes o autoridades mundiales. Nosotros continuaremos nuestro trabajo y esperamos que muy pronto podremos trabajar juntos para reorganizar el planeta de manera que tenga mas armonía y progreso. Yo espero que muy pronto podremos contactaros directamente.

Aunque cuidéis y ayudéis al hijo de vuestro vecino, dándole zapatos, comida, y esperanza como se la dais a vuestro hijo, las diferencias en las creencias y doctrinas van a disminuir y no tendrán ninguna importancia en la vida diaria de vuestro planeta. La creencia mas importante en un planeta que se esta integrado socialmente se llamará "solidaridad", y esto se entenderá en todos los idiomas y dialectos.

Prestar mucha atención puesto que es posible que en cualquier momento os proveamos con mensajes nuevos, dependiendo de que acontecimientos ocurran.

[Video 139](#)

[Respuestas de un extraterrestre de la galaxia Andrómeda – vídeo 139, 5 de enero del 2016.](#)

En esta reunión Mythi contestará las preguntas que escogieron los miembros de nuestra charla.

Amigos, hemos estado trabajando fuera de vuestro sistema solar para ayudar a dos colonias a que pasen al nivel uno. Eran colonias pacíficas sin ningún problema grave en su organización social y no hubo ningún problema con las ceremonias de los miembros de la Comunidad Galáctica. Fue una misión buena para añadir más conocimientos sociales.

PREGUNTAS

Mythi, me doy cuenta que "la vida tiene que seguir"... pero sólo tengo una pregunta. ¿Cuanto se tardará para que tengamos contactos públicos con la Comunidad Galáctica y para que la Tierra se integre, cien años o unos 2-5 años? Por favor, no uses la palabra "pronto"...

-Lucas, te vas a dar cuenta "pronto" que sólo depende de cuando finalicen vuestras élites corrientes sus planes. Los cataclismo--tanto los naturales como los artificiales--están cada vez estresando más al planeta. Las élites saben que están usando tiempo prestado y muchas cosas las han mandado a Marte. A los trabajadores de apoyo de vuestras élites que pertenecen al segundo y tercer grado les van a dar como un "regalo" acceso a los búnkeres o refugios subterráneos con la promesa de que controlarán el planeta una vez que gradualmente se elimine la población... estas son promesas sin mérito teniendo en cuenta cuales son los hechos. Considerando a que marcha van las cosas, creo que podría ser en los próximos 12 meses, es decir en cualquier momento.

Mythi, ¿que es lo que está oscureciendo de manera rara la luz de la estrella KIC 8462852? ¿Es un super edificio que lo construyó una raza antigua? Si fuera así, ¿que raza lo construyó, con que propósito, y viven todavía?

-Ro, no órbita ningún planeta alrededor de esa estrella. Se encapsuló para usar su energía y esto se hizo hace 1, 300 años. Pero la pregunta es pertinente, yo nunca os lo había explicado. Existen estrellas que tienen una fusión nuclear blanda. Cuando no tienen ningún planeta en su campo gravitatorio que se beneficie de la luz y del calor, algunas civilizaciones que tienen muchas colonias y explotaciones interplanetarias--como los Camelopardalis-- consiguen un permiso de la Comunidad Galáctica regional y las encapsulan con la supervisión de los Krulians. Estas estrellas proporcionan una cantidad grande de energía inagotable durante la existencia útil de la estrella huérfana. De esta manera, se han encapsulado muchos miles de estrellas huérfanas. Pero esto fue un avance tecnológico que ha sido reemplazado por otras fuentes de energía mucho menos costosas.

Mythi, ¿cual es el noveno planeta que buscan los científicos, que afecta a otros planetas en nuestro sistema solar? ¿Ha estado ahí siempre, tardando de 12 mil a 20 mil años en dar una vuelta alrededor del Sol, o es un objeto que lo puso ahí la Comunidad Galáctica? ¿Que puedes contarnos?

-Chiefy, Thomas, Ro, existen muchos planetas enormes y desolados que orbitan en el Cinturón de Kuiper que tiene una anchura de dos mil millones de millas. No los podréis ver ni siquiera con vuestros mejores telescopios, y es cierto que algunos llevan miles de años afectando a los planetas en las órbitas externas. Pero lo que vuestros científicos detectaron fue el sistema Nibiru, que los Krulians reubicaron; los cambios y contrastes que ocasionó recientemente, hicieron que prestaran atención a esa región. Se empezó a acelerar el sistema Nibiru en su órbita original. Los Krulians son los que decidirán cual sera su grado de intrusión menor. Ellos saben cuando y como rebalancear el sistema, no sólo en vuestro sistema solar pero también en otros lugares en la trayectoria del sistema Nibiru. Es posible que seáis capaces de ver como el sistema se marcha del sistema solar pero los Krulians determinaron la trayectoria y nosotros todavía no sabemos cual será. Solo puedo decir que no se verá cerca del Sol como esperabais, sera visible en otro cuadrante viniendo desde el sur.

Mythi, ¿puedes darnos un ejemplo de que tipo de "anormalidades del ADN"--como las consideraríamos ahora--y "capacidades desconocidas por nosotros" tendrán los niños que nazcan en el nivel 1? ¿Y que podemos hacer para fomentar estas habilidades?

-Hidalgo, no va a ocurrir ningún cambio drástico del comportamiento. El principiante del nivel 1 todavía estará cerca del cero y tardará tiempo en evolucionar al nivel 2. Los niños que nazcan en el nivel uno tendrán una mayor capacidad de discernimiento y aprendizaje diferenciado. Si se les instruyera con cuidado y se motivaran sus tendencias naturales, serán responsables de la nueva generación que recibirá un "nivel uno" puro de la madre y del padre. En este estadio, digamos que serán un "nivel uno" pero todavía orientados o dirigidos por personas en el nivel cero "positivo"... Así que si sois padres con un nivel cero, tratar de tener un nivel cero "positivo"... y tener una mente flexible para entender la nueva realidad y daros cuenta de la nueva era del planeta.

Mythi, ¿podrías describir las características físicas de los Arcturians, por favor? Dijiste que eran como delfines humanoides pero esos es demasiado ambiguo. ¿Se parecen a nuestros delfines? ¿Caminan en la tierra? ¿Tienen sus astronaves agua en la que se mueven como nosotros nos movemos en el aire? ¿Hablan con palabras o se comunican telepáticamente? ¿Que pinta tiene una persona Arcturiana, altura, apariencia, colores, y ropa?

-Tania, es posible que en tu próxima encarnación cuando tengas el nivel uno, decidas nacer en una colonia Arcturiana de "nivel uno"... tendrás el derecho si quisieras. Sí, antes de que lo preguntes, una vez que se alcanza el nivel uno en la cuarta dimensión se pueden hacer intercambios raciales en casos específicos. Si apreciaras mucho una cultura especial, podrías encarnarte en esa cultura específica para tratar de adaptarte. Bueno, contestando tu pregunta, sí, son humanoides que proceden de diferentes linajes y sus caras dependen de cual fue su especie original. Miden unos dos metros de media, pesan 100 kilogramos, su piel varía de rosada blanca a gris oscura dependiendo de que raza sean. Todos caminan con piernas y respiran aire como vosotros. Les encanta nadar y bucear, pueden pasarse mas de 15 minutos buceando en el agua. Sus astronaves no tienen agua dentro, son normales para los estándares de los humanoides. Están contentos habitualmente, nos comunicamos con ellos con un dialecto y telepáticamente, con otras razas avanzadas telepáticamente y con razas menos avanzadas usando un aparato de traducción instantánea. Habitualmente se ponen un mono de trabajo que tiene una insignia de la raza en el hombro derecho, y la capa de su armada a la izquierda en el tórax. El color varía con la flota o armada, blanco, gris, negro, plateado, etc.

No os preocupéis de las apariencias. Incluso ahora existen muchos tipos de razas, algunas son normales para nuestros estándares mientras que otras son muy extrañas a primera vista. Los humanoides como nosotros tienen de 1a 10 pies de altura, pero lo que importa es el espíritu que habita ese cuerpo. Diferencias ambientales en distintas regiones del universo han producido variaciones en el ADN y genoma que dan lugar a esas discrepancias, pero a esto simplemente se le llama el poder de adaptarse.

Myti, ¿que instrucciones se les va a dar a los que se ofrecen de voluntarios o le permitís a los voluntarios que actúen basándose en su instinto? ¿Existen instrucciones específicas que los voluntarios tienen que cumplir o habrá algún entrenamiento específico? ¿Por lo que has visto en el pasado, que tipo de acción disciplinaria se implementaría para los que no acaten vuestras instrucciones?

Tami, a los voluntarios se les contactará cuando se les necesite. Ellos participarán en las acciones complementarias que se basarán en su conocimiento del idioma y particularidades de la cultura local. El o ella ayudarán en las astronaves de rescate, y servirán de portavoz para intermediar situaciones con su gente. Para servir en estas

funciones, podrá consultar y recibir instrucciones en lo que tenga alguna duda. Un persona que tiene vista puede ayudar a los que todavía no ven.

Mythi, me gustaría saber si los gemelos, que sean o no idénticos, tienen una conexión espiritual especial.

-No Rene, son espíritus distintos. Son gemelos, trillizos o más en la misma gestación debido a accidentes en la ovulación causados por cambios físicos o tratamientos. A veces es genético debido a que ciertos genes mutaron en la familia. A pesar de que se engendraron juntos, de diferente o del mismo óvulo, no van a tener nada en común al nivel espiritual.

Mythi, ocurren muchos incidentes todos los días que demuestran que los Vídeos o filmaciones del interior de la estación espacial internacional son falsos, y que las escenas las han filmado en aviones que están cayendo en picado. Parece que otras escenas las han filmado en el agua... ¿existe una estación espacial que esté en órbita?

-Sí, tenéis una estación espacial pero su apariencia interior y sus acomodaciones son muy distintas de lo que os muestran. La estación está totalmente militarizada, con paneles, radares, vídeo cámaras telescópicas con gran poder visual, y varias armas convencionales que son parte integral de su interior. Las escenas que el capitán Bill me enseñó con ordenadores portátiles y otros instrumentos convencionales son una fantasía completa. La mayoría de las escenas con los astronautas trabajando fuera de la estación son también falsas porque sería imposible que pudieran borrar o eliminar todas las astronaves que vuelan a su alrededor, puesto que muchas astronaves se acercan a la estación por curiosidad para observar esta tecnología extraña y que aspecto tiene. Es posible que pronto tengáis información mas transparente/veraz, tener paciencia.

Mi pregunta tiene que ver con las culturas y tecnologías que usan los miembros de la Comunidad Galáctica. Se que el capitán Bill mencionó algo de tecnología, cuando visitó vuestra astronave, pero sería fascinante si nos dieras otros ejemplos con explicaciones de como funcionan. En relación a la cultura, que os gusta hacer en vuestro tiempo libre, cuales son las comidas que coméis con frecuencia, y otros detalles de vuestra vida diaria. No es una pregunta urgente pero yo pienso que nos permitiría familiarizarnos más.

-Bueno Jake, esta es una materia larga pero trataré de darte un resumen. La tecnología que nuestras astronaves usan no es completamente estándar comparada con la que usan otras razas. Cada una elige sus métodos y costumbres. Nuestras astronaves tienen zonas de trabajo donde cada uno usa sus conocimientos para contribuir a las rutinas de la misión. Nuestro comedor tiene la infraestructura necesaria para las razas que forman parte de la tripulación, y no necesitamos almacenar comida o agua puesto que tenemos portales pequeños conectados a nuestra astronave nodriza que nos proveen con la comida y el agua que necesitamos. Otras razas usan tecnologías menos avanzadas y necesitan almacenar comida y agua. En nuestra misión aquí, si perdiéramos la conexión con nuestra astronave nodriza, podríamos pedir ayuda a la Base de la Antártica para que nos proveyeran con los suministros necesarios. También tenemos áreas de descanso donde nos juntamos para hablar, consultamos la base de datos, hablamos con amigos y familiares de nuestra ciudad natal, participamos en juegos holográficos, o estamos solos en nuestro espacio personal para escuchar música, ducharnos, o dormir sin que nos molesten. En mi caso, una de mis distracciones en mi tiempo libre es observar que tal os van las cosas.

Mythi, en una entrevista con un hombre--ahora muy viejo--que dijo que había trabajado en 1947 en Roswell cuando el accidente ocurrió, el comentó que todavía había un extraterrestre vivo en cautividad en el Centro Espacial de Johnson en Houston. Que no se le llevaron porque dio la tecnología de la fibra de Vídeo a los terrícolas, y por ello se le consideró un "embajador." El dijo que la persona quería volverse a su casa, que quizás ya habría pasado la suficiente cantidad de tiempo para que se le rescatara. ¿Es esto cierto?

-Karen, pienso que ya contesté esta pregunta hace mucho tiempo. El extraterrestre del que hablas era una unidad biotecnológica con la que tus militares se quedaron durante mucho tiempo. Ciertamente los científicos extraterrestres puede que hayan dado consejos acerca de tecnologías antiguas, de algún aparato no militar dado como un regalo.

La pregunta anterior hacía referencia a la enfermera Matilda que entrevistó a la entidad durante cierto tiempo y eventualmente malinterpreto simplísticamente la información. No se rescataría a esta unidad, seguro que fue desactivada al cabo de unos años.

Amigos, ha sido un placer poder contestar vuestras preguntas durante esta visita. Siempre acordaros:

El cielo se puede crear en cualquier lugar. Es el lugar donde sois felices, donde compartís esta felicidad y tenéis una paz mental absoluta. No serviría que vivierais en un castillo, rodeado por un foso para que los menos afortunados no os molesten, eso no sería un paraíso, eso sería donde estaríais estancados en vuestro nivel y no avanzaríais ni un milímetro en vuestra evolución espiritual.

Para que la felicidad exista tiene que ser compartida, como la luz solar que ilumina y calienta a los que toca, independientemente de quien sean.

Os veré la próxima vez con nuevas preguntas o en una edición extraordinaria. Permanecer bien.

[Video 140](#)

[Respuestas de un extraterrestre de la galaxia Andrómeda – vídeo 140, 13 de marzo del 2015.](#)

En esta reunión Mythi contestará las preguntas de los miembros de nuestra charla.

Mythi, ¿cual es el porcentaje del universo que está afiliado con todas las comunidades galácticas?

-Muy bien, os daré una información aproximada de lo que se conoce. Ya había dado cierta información antes pero a veces hablo muy directamente y me olvido de explicar con más detalle algo que había mencionado con anterioridad. Vosotros llamáis a esta región, que se conoce parcialmente, "Súper Grupo Laniakea." Este Súper Grupo incluye 112.849 galaxias, las nuestras también por supuesto; os podéis imaginarlo? Solo el 8% de estas galaxias pertenecen a la red de la Comunidad Galáctica que hoy en día tiene 1.593.026 planetas afiliados. Cuando dije que el 80% de nuestro "universo conocido" todavía no se ha explorado, eso era exactamente a lo que me refería, "conocemos" el 20% del Súper Grupo Laniakea, el resto permanece sin explorar. Daros cuenta que solo esta región incluye un área que mide 542 miles de millones de vuestros "años luz", un área increíblemente grande para los estándares actuales. Estimamos que en los próximos 20.000 años podremos catalogar y explorar el 40% de la región. Como podéis ver, incluso el colectivo de todas las 1.327.528 Comunidades Galácticas es una cantidad muy pequeña e insignificante comparada con todo el universo. Espero haber aclarado este asunto al mostraros que todos nosotros somos todavía muy pequeños.

Todor pregunta, Mythi, ¿te has estado comunicando con CB (el capitán Bill) durante más de cinco años. Has contestado cientos de preguntas pero hay alguna pregunta que siempre habías esperado que se te preguntara pero nunca se preguntó? Y si es así, ¿cual es la pregunta?

-Todor, si yo dijera lo que se tenía que preguntar, yo os estaría persuadiendo... una persona hace una pregunta cuando esta lista para oír la respuesta. Hay muchas preguntas que se harán pero tienen que ser vuestras, sino no serían tan validas como yo esperaría que fueran. Seguiré esperando pacientemente a que me preguntéis más y más preguntas pertinentes. Espero haber contestado tu interesante pregunta.

Degas pregunta, Mythi, ¿cual es el estado actual de los contra pesos en nuestro sistema solar y específicamente en la Tierra? ¿Nos darás, si lo supieras y te lo permitieran, un cálculo aproximado de cuanto tiempo tardarán los polos en cambiar completamente?

-Mira Degas, los cálculos orbitales de los contra pesos los llevan a cabo de manera interna los Krulians y los científicos de la Comunidad Galáctica están llevándose poco a poco el contra peso que mantiene el eje de la Tierra y es posible que notéis los cambios climáticos y del comportamiento en varias regiones en las que se están produciendo consecuencias indeseables para las poblaciones. Pienso que se están haciendo las cosas despacio para que haya suficiente tiempo para recuperarse o abandonar estas regiones, lo cual mejorará la supervivencia de los grupos más afectados. Si los acontecimientos ocurrieran deprisa, mucha gente en esas regiones no se podría salvar porque en unas horas se volverán inhabitables. Al mover el contra peso hacia el sur, el equilibrio axial del planeta se incrementará proporcionalmente y el planeta cambiará a la posición nueva, lo cual probablemente ocurrirá este año.

Kelly pregunta, ¿que es la "arquitectura" mencionada por CB que todavía causa "efectos" después de que se haya sacado un "demonio" (un espíritu que tiene una vibración baja) de la persona? ¿Cuanto tiempo continuará y hay alguna manera en la que se puede parar a la arquitectura? ¿Además, como se puede poner un campo de "chi" alrededor de la persona afectada?

-Kelly, los demonios no existen, hay rosas negras que han renunciado a perfeccionarse porque saben que tardarían mucho tiempo, por lo que prefieren acostumbrarse a la oscuridad en vez de buscar la luz. Si eres débil y un aura oscura te influencia, una persona que tenga más luz puede prestarte energía para que tu aura sea más brillante, con lo que desalentará al aura negra que buscará a otra persona que pueda ser la víctima de su vampirismo. No existen las "arquitecturas", hay zonas más o menos sensibles como las cicatrices previas, pero desaparecen rápidamente cuando la luz se deshace del aura negra. Cuando mencionas el "campo chi" tienes que darte cuenta que lo que una persona más iluminada hace es simplemente "encender" tu vela... tu crearás tu campo protector o "chi" con la luz que empezará en tu vela encendida. La mejor manera de mantenerse aislado de las fuentes de energía perniciosas, sin tener que depender de nadie, es incrementando tu propia luz.

Tania pregunta, leyendo tus mensajes me imagino lo inimaginable. ¿Cuántos recursos naturales y astronaves, y cuantas razas están ayudando a esta colonia? ¿Te das cuenta de que la mayoría de los terrícolas no saben ni que vosotros existís ni que nos estáis ayudando? Lo único que la gente acepta aquí son las "fuerzas de la naturaleza." ¿Me pregunto si tu u otros en tu tripulación os habéis desesperado o tenido dudas de nosotros? ¿Piensas alguna vez que somos desagradecidos y que no merecemos vuestros esfuerzos?

-Tania, cuando antes de ir a trabajar llevas a tu pequeño e indefenso hijo a la guardería, sabes que le cuidarán gente con experiencia. Cuando crezca, harás lo que se necesario para que reciba la atención necesaria para que se desarrolle de manera satisfactoria. Muchos niños no entienden que los padres sólo quieren lo mejor para ellos, y se rebelan no dándose cuenta de cuanto tiempo les costó a sus padres cuidarlos. La diferencia es que nosotros no queremos que nos reconozcan; hacemos lo que nos proponemos para que todos crezcan y nos rodee vida inteligente. Todas las razas afiliadas de todas las comunidades galácticas incrementan los equipos supervisores de las colonias nuevas, como una gran "Cruz Roja" que trabaja en niveles variados, del nivel 1 hasta los grupos de nivel alto como los Krulians. Muchas veces alternan al mismo tiempo misiones en dos o tres colonias, dependiendo de cual sean los acontecimientos planeados para cada una, en ciertas ocasiones los grupos se concentran más en una que en las otras. Actualmente hay una media de 320 astronaves todos los días en vuestro sistema solar, sin incluir las astronaves comerciales y las sondas.

Pryce pregunta, Mythi, nos has hablado de delfines sensibles, reptiles, e insectoides. ¿Existen razas de gatos, cerdos, pájaros, u otro tipo de raza avanzada que no sean humanos como nosotros definimos a esta palabra?

-Pryce, ya contesté esta pregunta antes, pero por si no está claro, si que se hicieron muchos experimentos en los tiempos muy antiguos. Siempre se han usado reptiles, insectos y mamíferos de distintas especies, concentrándose en sus cualidades físicas y las posibilidades de manipular la mente con la ciencia y la tecnología. Muchos salieron bien mientras que otros no fueron adecuados porque no se desarrollaron o lo hicieron lentamente. En el caso de los mamíferos, incluyendo monos, gatos, cerdos, y mamíferos marítimos, hemos catalogado más de 250 tipos en desarrollo. En el caso de los reptiles, hay 20 tipos importantes que incluyen especies terrestres y anfibias. En el caso de los insectoides, muchas especies se crearon para trabajar pero después de que la tecnología reemplazara a los insectoides, estas razas han evolucionado despacio hasta hoy en día y no se relacionan bien con otras razas. A los pájaros no se les ha usado porque sus cerebros son inadecuados y tienen limitaciones físicas.

Julian pregunta, me gustaría preguntarle a Mythi acerca de la Escala Musical, alguna gente dice que han alterado la escala de hercios que se usa actualmente para que cree discordia en los que la escuchan. ¿Podría CB preguntarlo? Si fuera así, ¿cual es la Escala Musical correcta?

-Julian, la escala musical es como un alfabeto; las notas que usáis son incrementos lineales en todas las escalas. En el caso del sonido, vuestros instrumentos también han empezado a electrónicamente generar escalas logarítmicas, no lineales, que son similares a los sonidos que muchas razas usaban para tocar música de varios matices y usos. Las frecuencias que se usan en estas escalas varían dependiendo de la raza, de la propagación en el ambiente, la capacidad auditiva, etc.... Puedo decir por mi experiencia personal que si oyerais una canción de los Arcturians no

os gustaría el sonido chirriado/piado que a ellos les gusta mucho. Cuando se trata de música, no existe lo "perfecto", todo depende de como se hayan adaptado.

Miles pregunta, ¿me gustaría preguntarle a Mythi si hay algún lugar en la Tierra, en el que él haya aterrizado, que le recuerde a su planeta y que es lo que le gustó más de ese lugar?

-Miles, aquí existen muchos lugares preciosos, muchos descampados entre los ríos y lagos y vuestros bosques, sin que vuestra civilización los haya cambiado en lo más mínimo, que me recuerdan a lugares en mi planeta. Las islas en vuestros océanos y las costas continentales inhabitadas también son exuberantes y preciosas. Es muy difícil elegir un sitio solo con tantos lugares bonitos que existen en este planeta. Los desiertos, los bosques, y las áreas oceánicas todas tienen características bonitas dependiendo de como las miréis.

Kelly y Ro preguntan, Mythi, ¿tiene CB ADN de una raza extraterrestre específica? ¿Tenéis vosotros alguna consanguinidad? "Sitka", un planeta en vuestro sistema solar también es el nombre de una ciudad en Alaska. ¿Es una coincidencia? ¿A que personas o región en la Tierra los considerarías tus descendientes o que se relacionen con tu lugar de origen?

-Kelly y Ro, acerca de CB puedo decir que su ADN proviene de una raza muy fea de las Pléyades. Nuestras razas no tienen ninguna relación directa. Hace más de 200 años nuestros grupos contactaron grupos de rusos en una región aislada por el frío; es posible que mencionaran nombres y por eso hayan usado ese nombre para un pueblo nuevo. Acerca de los descendientes, no tenemos ningún descendiente en este sistema, pero en el futuro será una posibilidad.

Degas pregunta, Mythi, ¿tiene la Comunidad Galáctica la responsabilidad de conocer las circunstancias de la muerte de todas las personas en esta sociedad? Si la respuesta es afirmativa, ¿se podrá tener acceso a esta información en los archivos una vez que a nuestra sociedad se le de acceso?

-Degas, no, nosotros no tenemos esa información. Los únicos que observan los ciclos de la vida en todos los planetas son los Seres Azules que son los responsables del planeta. Pero hay muchos datos de acontecimientos regionales que afectaron a personas o a grupos que estarán incluidos en los archivos o registros de la Comunidad Galáctica regional; es posible que se pueda indagar la mucha información que contengan.

Urosh pregunta, en la misión Apollo 20 un supuesto participante fue el cosmonauta ruso Alexei Leonov, quien todavía esta vivo y muy sano. En el testimonio que dieron de un vuelo ellos mencionaron un tipo de saco protector de dormir que usaron para atravesar el cinturón de Van Allen, una medida que adoptaron porque en las misiones previas la radiación fue devastante. ¿Podrías decirnos, querido amigo, si Leonov y los otros astronautas de verdad volaron o, como ha pasado antes, fueron sólo los actores visibles de la misión (la cual la NASA todavía no ha admitido)? ¿O es posible que los reptiles les proporcionaran una mejor protección para este vuelo?

-Urosh, la tripulación de la misión que vosotros mis amigos llamáis "Apollo 20" fue la última, fue en la que tomaron posesión de material biológico y aparatos tecnológicos en la Luna. Esta fue la tripulación que fue y regresó a la Tierra. Al cabo de cierto tiempo la mujer se deterioró. Usaron receptáculos laminados con dos metales, la capa interior de plomo y la exterior de oro. Un cable conectaba a tierra (al fuselaje exterior de la astronave) la hoja o capa de oro para que la radiación se propagara en la parte exterior del receptáculo que les protegía al ellos estar en su interior. De todas maneras, ellos tomaron bicarbonato sódico durante el resto de sus vidas para reducir los efectos de la radiación y para prevenir el cáncer. Cuando yo recomendé que vuestros amigos tomaran bicarbonato sódico no era sólo para que os protegierais contra el cáncer, una vez que hayáis leído los comentarios que CB ha escrito a continuación entenderéis mejor los beneficios de mi consejo. CB finalizará esta respuesta con algunos beneficios del bicarbonato sódico que creo que ya conocéis, el cual lo usaron los astronautas hace mucho tiempo y todavía lo usan los militares.

Bien, yo soy CB con mis observaciones: el bicarbonato sódico es tan poderoso eliminando la contaminación radioactiva que en el Los Alamos National Laboratory en New Mexico el investigador Don York ha usado bicarbonato sódico para limpiar la tierra que estaba contaminada con uranio. El bicarbonato sódico se combina con el uranio, extrayéndole de la tierra; hasta ahora York ha extraído hasta el 92% del uranio de las muestras de tierra contaminada. ¿Todavía no estás convencido? ¿Te ayudaría si supieras que el ejército de los Estados Unidos

recomienda que se use bicarbonato sódico para proteger a los riñones del daño producido por la radiación? Si tuvieras un cáncer de boca o garganta y te trataran con radioterapia, haciendo gargajos con bicarbonato sódico mezclado con agua ayudará a eliminar la radiación. Si nubes radioactivas te hubieran contaminado, mezcla en un cubo con agua media taza de sal del mar con media taza de bicarbonato sódico y lávate con esa mezcla. Esto extraerá de la piel los materiales radioactivos. Además, el bicarbonato sódico alcaliniza el pH sanguíneo, lo cual previene que los microorganismos y las nanopartículas proliferen porque necesitan acidez para multiplicarse o para funcionar eléctricamente. Basta tomar una cucharadita disuelta en un vaso de agua al día. Saludos!

-Amigos, ahora más que nunca deberíais prestar atención a lo que hacen vuestros gobiernos para paralizar la economía con la intención de crear caos social y deberíais prestar atención a los cambios climáticos de vuestro planeta. Mucho se está haciendo para contrarrestar las medidas que tomen vuestras élites, grupos competentes de pleyadanos han infiltrado varias áreas para tratar de minimizar sus acciones e influenciar a la gente. Mucho se está haciendo entre bastidores sin que vosotros lo sepáis. Permaneced bien y con la luz todos vosotros.

[Video 141](#)

[Respuestas de un extraterrestre de la galaxia Andrómeda – vídeo 141, 10 de abril del 2015.](#)

Preguntas de los miembros de nuestra charla.

Mythi, ¿que tipo de agua bebes? ¿Ozonizada, destilada, mineral, súper-hidratada (H₃O₂)? ¿Tiene el agua inteligencia?

-El agua es un producto fantástico. Absorbe los impulsos de energía del medio ambiente, no porque tenga algún tipo de inteligencia sino ya que es un elemento que está sensibilizado en el nivel cuántico. El agua que habitualmente bebemos ha sido metabolizada por las plantas y la bebemos como un zumo de fruta centrifugado, pero también bebemos agua pura filtrada en un transportador molecular que separa el agua y otros minerales beneficiosos de los contaminantes y los residuos que pudiera contener. Es un tipo de filtro que vosotros también tendréis en el futuro cercano. Saludad al agua, zumo o comida antes de ingerirlos, deseándoles que tengan un buen viaje en vuestro cuerpo, absorberán vuestras instrucciones y os beneficiará.

Mythi, el número de agujeros y grietas en las superficies continentales sigue incrementándose mucho, de 11 en el 2010 a 349 en el 2015, y continua aumentando. ¿Sería esto explicable con la teoría del universo eléctrico?

-La frecuencia nueva de vuestro sistema solar y el gran bombardeo de la nube de energía cósmica que se encuentra en esta parte de la galaxia están dando lugar a que crezca la superficie del planeta y que disminuya la densidad del magma, con lo que aumenta su volumen. Las capas se cruzan produciendo grietas y vacíos que permiten que el agua ascienda. La tierra se ablanda y en estas zonas la superficie se hunde, lo que da lugar a lo que llamáis "socavon" ("sinkhole") y a las grandes grietas que han ocurrido. Es normal que en estos últimos cinco años se hayan incrementado exponencialmente porque los continentes cada vez se están moviendo más para colocarse en otros lugares en este ambiente nuevo. No confundáis los socavones naturales con los agujeros que hacen los Arcturians cuando extraen artefactos; podéis ver que el material que se hunde y el que se acumula en los bordes de los agujeros artificiales son físicamente distintos. Por lo tanto, los socavones no tienen nada que ver con una teoría que no tiene ninguna base científica como es la teoría del "universo eléctrico" que algunos persistís en demostrar. Aunque el magnetismo puede generar electricidad, los cuerpos celestiales no se relacionan o interaccionan eléctricamente. La gravedad es un magnetismo cuántico muy poderoso que mantiene juntos y equilibra a los objetos de un sistema, una fuerza "magnética" que atrae no sólo a los minerales específicos--como el magnetismo que conocéis--sino a todos los tipos de materias. Las fuerzas gravitatorias no generan electricidad cuando los cuerpos, sean metálicos o no, giran rotacionalmente en contra de sus líneas de energía, en contraposición con lo que ocurre con el magnetismo de los minerales básicos. Esta teoría del "universo eléctrico" que algunos insistís en comentar tiene una relevancia directamente proporcional a la pregunta que algunos hicieron hace cierto tiempo acerca de la teoría de la "Tierra plana."

Mythi, ¿puedes proyectarte o meterte en los sueños de otras personas cuando trabajas en otros planetas y no estás en nuestro sistema solar? ¿O te concentras fundamentalmente en lo que estés trabajando? ¿Nos has visitado a alguno cuando estabas en nuestro sistema solar?

-Mira, si quisiera, podría "visitar" a una persona para que se concentre en algo. Pero habitualmente para que esto ocurra se necesita que la persona lo permita o acepte. A los voluntarios inscritos con la Comunidad Galáctica pueden que se les hagan visitas de inspección, y los que están especialmente dedicados a que otros entiendan nuestros puntos de vista es posible que reciban consejos con más frecuencia que los otros. Pero esto es subliminal, para que haya un diálogo real con una comunicación directa la persona tiene que poseer una capacidad telepática o usar un aparato que redirija las ondas cerebrales de los que los que no sean telépatas.

Mythi, celebramos los cumpleaños para conmemorar cada año de nuestra vida aquí en la que la Tierra da una vuelta al Sol. ¿Celebráis cumpleaños? ¿Podríamos marcar un día en nuestro calendario que fuera equivalente a tu cumpleaños? Adicionalmente, como se mide el tiempo en la Comunidad Galáctica? ¿Existe un tiempo universal que todos usen, y si fuera así, podrías enseñarnos a medir el tiempo universal?

-El tiempo es un concepto que no tiene mucho sentido en el contexto universal. El tiempo no tiene capas, no es relevante para la secuencia de la vida que está en él. El tiempo universal es lineal. No tiene ningún sentido que sepamos las horas que marcáis porque por ejemplo en vuestro planeta el tiempo marcado sigue al sol y al mismo tiempo que algunos se van a dormir otros se despiertan. Incluso para vosotros en vuestro pequeño planeta el tiempo depende de donde uno esté. No, no celebramos los cumpleaños como vosotros. Cuando lleguéis al nivel 2 vuestro concepto del tiempo cambiará y no se interaccionará con vosotros como hoy en día. Pero el fenómeno de marcar el tiempo es una costumbre muy frecuente en todas las colonias del nivel cero al uno, vosotros no sois los únicos que lo hacéis, todos miden el tiempo desde la estrella de su sistema para "controlar" el tiempo como vosotros lo hacéis. A partir del nivel dos os comunicaréis completamente con la naturaleza del planeta donde vivís con lo que intuitivamente sabréis que tiempo es sin tener que mirar al reloj.

Mythi, ¿sabes que pasó con el "Experimento Filadelfia" y la "Campana Nazi"?

-Lo que llamáis el Experimento Filadelfia fue un intento fallido de crear un campo magnético que reflejara las ondas electromagnéticas. El experimento falló porque la gran corriente producida para llevar a cabo el experimento produjo una ionización que desorientó y desequilibró a las personas que estaban dentro de este campo magnético. Todas las demás explicaciones que hayáis oído son solo cuentos. La que llamáis la Campana Nazi se construyó con los escombros de un Vimana que le llevaron a Viktor Schauberger para que lo estudiara en una instalación secreta. Este aparato era una fuente de aceleración cuántica para "abrir un espacio gravitatorio" que propulsaba a una astronave a velocidades increíbles usando los túneles direccionales gravitatorios. No consiguieron que funcionara porque no fueron capaces de sintetizar bien los elementos atómicos para que funcionaran como los originales.

Mythi, ¿podremos escoger en la cuarta dimensión quien seremos, con que familia nos criaremos, cuando volveremos a nacer? ¿Podremos escoger nuestra nacionalidad? ¿Podremos escoger ser ricos o pobres o la posición social?

-Sí, podréis escogerlo. Pero cuando lleguéis ahí y os deis cuenta de que experiencia necesitáis para continuar vuestra evolución, escogeréis lo que sea apropiado en vuestro estadio. Cuando podáis ver todas vuestras vidas os daréis cuenta de lo que hablo.

¿Como se llama el planeta de las personas que tiene el síndrome de Down? Has dado cierta información pero ¿eligen nacer en bebés que tienen un trisomía del 21 o se produce la trisomía cuando se encarnan en los fetos? ¿Que nivel tiene su sociedad? ¿Siguen nuestro mismo camino del nivel 0 al 10 o son distintas sus preferencias y su camino?

-Traduciéndolo, le llaman la "Casa Grande." Se originaron en unos aborígenes muy específicos por lo que se refiere a su genoma y ADN. Su activación cerebral es un poco más lenta pero con tiempo esto se corregirá espontáneamente. Se convertirán en nivel uno en unas 6 o 7 generaciones.

Mythi, cada vez más gente en América del Norte están teniendo enfermedades tiroideas, con hipo o hipertiroidismo. ¿Podrías tú o alguien de tu tripulación decirnos cual es la causa y como normalizar la función tiroidea?

-Se debe a una dieta mala, que no tiene los elementos necesarios como el yodo en la comida diaria. También puede ser debido a una reacción adversa producida por productos químicos añadidos a las comidas que pueden neutralizar el efecto de los elementos esenciales como el yodo. Si ese fuera el caso, evitar lo más que podáis ingerir comidas procesadas y comer productos naturales que tengan un porcentaje alto de yodo natural.

Mythi, ¿por que existen los mosquitos? Son portadores de muchos tipos de virus. Me parecen agujas volantes vivientes. ¿Como los debemos considerar? Debemos "vivir y dejar vivir" pero como humanos nos tenemos que proteger de alguna manera. Si que hemos creado un desequilibrio en el ecosistema de la Tierra pero estos insectos nos molestan mucho. Gracias a Mythi y su tripulación por el tiempo que nos dedican.

-Vuestra sociedad ha permitido que existan demasiados mosquitos contaminando los ríos y las lagunas donde las ranas y los sapos se comían a las larvas. Al disminuir sus enemigos naturales, no tienen ningún control natural de su reproducción. Para que haya moscas tiene que haber suciedad porque no les gusta estar en un ambiente limpio. Todo obedece a la ley de acción y reacción. En estos momentos lo único que podéis hacer es protegeros de los insectos que transmiten más y más enfermedades.

Mythi, ¿están haciendo clones de los gobernantes y/o de las personas famosas? ¿Se encarnan los espíritus en los clones y cuan distintos son de los originales? Espero que alguien sepa la respuesta.

-Ciertamente que no. Esta pregunta es incongruente. Para que un clon tuviera la edad aproximada tendría que haberse clonado cuando el original era un niño. Es lógico y fácil de concluir que estos rumores son falsos. Incluso si una persona tuviera un clon, sólo se copia lo físico, es decir que el espíritu o la energía cuántica que habita el cuerpo sería del todo distinta, y el cerebro no tendría ninguna información almacenada. El único uso práctico sería para usar los órganos o para hacer un trasplante de cabeza . . .

¿Que son esos rayos de luz que se ven hoy en día por todo el mundo, son de origen extraterrestre o humano? ¿Para que son?

-Vuestra estación internacional espacial y en varias ocasiones algunos de sus satélites militares han hecho pruebas de tiro contra objetivos de láser y embarcaciones en los océanos . . . es posible que se hayan visto durante las pruebas.

Querido Mythi, ¿podrías contarnos que le pasó a Júpiter, cual fue el objeto que se estrelló contra el planeta, cuan grande era, de donde procedía, cuales fueron las consecuencias para Júpiter y todo el sistema solar?

-Bueno Urosh, te puedo decir que es difícil afectar a Júpiter. El asteroide grande que se estrelló recientemente entró en el sistema después de haber sufrido varias colisiones en el Cinturón de Kuiper que le dirigieron hacia Júpiter. Se trataba de uno de los asteroides grandes que orbitaba el perímetro y tenía el 70% del volumen de vuestro planeta. La masa de Júpiter lo absorbió sin afectar al sistema.

Mythi, nosotros como una especie estamos predispuestos a adorar a Dios y sospecho que unos cuantos os consideraran a ti y otros de la misma manera. ¿Podrías contarnos algunos de los problemas que tú tienes en estos momentos? Si no fuera inapropiado, ¿podrías compartir algunos de los problemas que has tenido en el pasado? Algo que muestre que estamos en el mismo viaje, simplemente en etapas distintas. Quizás nos ayude a entender mejor nuestras posibilidades.

-Ciertamente tuvimos problemas durante las etapas iniciales de nuestra civilización. Al principio de nuestra civilización nuestro guía fue un sabio anciano que guió a nuestra sociedad con justicia y sabiduría. Debe haber sido un voluntario del nivel dos que decidió encarnarse en nuestra sociedad cuando era una colonia del nivel 0 para ayudarnos a desarrollar como una raza. Durante miles de años tuvimos que esforzarnos para defender nuestra colonia contra los invasores; sobrevivimos muchos ataques fundamentalmente de razas de insectos, que en aquellos tiempos querían dominar nuestro cuadrante. Pero nunca tuvimos que luchar contra las ÉLITES.

En nuestra raza no teníamos hierbas malas como tenéis aquí porque nunca fuimos un planeta correccional que es por lo que recibisteis muchas personas malas. Por este motivo muchos están interesados en vosotros, sois los sobrevivientes que habéis padecido mucho para mejorar vuestras personalidades, lo cual hace que seáis una raza respetable. Una vez que no os opriman vuestros atormentadores y con la ayuda de la tecnología disponible, el cielo no será vuestro límite. Después de que pase cierto tiempo os daréis cuenta de que los dioses están dentro de vosotros y nos consideraréis amigos en vez de entidades etéreas. Todo cambiará mucho . . . y seréis mas humanos de lo que habíais sido.

-Amigos, como os estáis dando cuenta todos los días, cada vez más gente se está dando cuenta de los señuelos que han usado hasta ahora . . . esto hará que los que cuentan las "ovejas perdidas" se deshagan del tablero de control de vuestras élites, y estos dramáticamente incrementarán las medidas para controlar a las masas de gente. Si se produjera algún síntoma de histeria en vuestras ciudades, deberíais apagar los teléfonos móviles, metros y quedaros dentro de vuestros coches y alejaros lo más posible de todas las antenas. Si ya conocierais un punto ciego (al que no lleguen señales electrónicas), como un garaje o un sótano donde el teléfono no tenga ninguna señal, ir a ese sitio y quedaros ahí. Sólo salir cuando estéis seguro de que se han acabado los disturbios. Los Pleyadianos que estén trabajando están investigando si es posible que ellos pudieran interferir pero no se ha completado un plan de acción para esta situación o táctica. Prestad mucha atención a lo que hagan vuestros gobiernos. Estad en paz.

Video 142

[Respuestas de un extraterrestre de Andrómeda - vídeo ciento cuarenta y dos - 04 de Junio del 2016.](#)

Amigos, lo siento por la larga ausencia , pero CB sabe lo ocupados que estábamos fuera de su sistema solar. Dos colonias problemáticas finalmente tuvieron su ascenso al nivel uno y participamos en la integración de ellos con la CG. Ahora, acerca de las preguntas que tienen para mí.

Mythi , puedes hablarnos de la ciudad que se llama Saqsaywaman, cerca de Cuzco, Perú. Hay una piedra de diorita gigante de origen ígneo, que es lisa como un vidrio y redondeada. Desde lo alto se ve como una columna agrietada caída. Se utiliza ahora como tobogán por lugareños y turistas para su diversión. No puedo creer que la presencia de esa piedra de una textura tan específica en la ciudad sea una coincidencia. ¿Puedes, por favor, explicar para que se utilizaba?

- En las dos mesetas había dos enormes edificios como sus antiguos castillos medievales y torres con acabados en las puntas como en las catedrales de Rusia, donde los "dioses" se establecieron cuando vinieron a visitar las civilizaciones de los Incas, mayas y aztecas de la región, y fue el punto en el que se reunieron para recibir nuevos conocimientos. Estos "castillos" fueron hechos de una sola pieza con material extraterrestre y llegaron listos para ser instalados en los lugares previamente preparados, muy brillantes y visibles a grandes distancias. Cuando estas civilizaciones fueron llevadas fuera del planeta , estos dos edificios también fueron llevados ya que como tales no pertenecían más al planeta y eran indestructibles , no podían quedarse aquí.

Mythi, Orgón o organita se dice que sirve para ayudar con las energías y las buenas vibraciones de curación dando resultados positivos. Se trata simplemente de una combinación de muchas partículas metálicas suspendidas en una masa de resina ? Debido a que a menudo hay muchas partículas de metal, el flujo de energía dentro de la organita tiende a ser muy dinámico por lo que es algo muy fuerte. ¿Nos puedes hablar de esto?

- Chicos, lo que llaman organita es una pieza hecha de cristales y virutas de metal. Quién lo hace por sí mismo o compra un artefacto metalizado , para ayudar a renovar o ampliar la energía , en realidad está tratando de generar esta energía por sí mismo. No hay cristales mágicos, es una mezcla de deseo y de mística. Cualquier objeto creado para convertirse en un amplificador de potencia tiene que ser ajustado correctamente en su forma cuántica , de lo contrario no será más que un talismán como cualquier otro. Todo es producto de la mente. Si realmente visualizan y creen que les ayudará a aumentar su energía, terminará incluso causando un aumento consciente de su estado de energía.

Mythi , como se llama a si misma la raza reptiliana que coopera con nuestros gobiernos (deben estar registrados en la CG(Comunidad galáctica)con el mismo nombre)? Y cómo se ven sus grises, hay características especiales? ¿Cómo podemos distinguir un compañero reptiliano de un gris trabajando en tu equipo? Podemos ser tan fácilmente engañados por no saberlo.

- La raza de los reptilianos que mantiene contactos con sus gobiernos aquí y en Marte se llama a sí mismo "Ragh" y los grises que trabajan con ellos son de la raza "Mmo" con la piel gris y una altura de 1,5 a 1,6 m. Incluso si ustedes tienen contacto con ellos no será un problema, ya que no les harán daño , ni morderán ... están más avanzados de lo que creen, sólo estaban tomando ventaja de ciertas lagunas respecto a fallas de personalidad de sus líderes.

Mythi, supongo que en tus miles de misiones en este cuadrante del universo te has encontrado colonias problemáticas como la de los terrícolas. Estaba pensando en algunas cuestiones de lo que sucederá en los próximos 2 a 5 años aquí en la tierra. Tengo curiosidad acerca de lo que puedas decir como científico de conducta. Después de la re-organización social, ¿cuál sería tu opinión profesional,tus sugerencias y los mejores planes que se pueden considerar factibles para la transición de un nivel de colonia cero al nivel uno como en nuestro pequeño planeta azul , que se debate mucho en términos de problemas socioeconómicos ? ¿Cómo es la tierra en comparación con otras colonias problemáticas que han experimentado en sus misiones? ¿Cómo calificarías la velocidad de nuestra colonia para ser aceptada en la comunidad interestelar?

- En una nueva organización social, las posibilidades son iguales para todos los ciudadanos con cargos y responsabilidades compatibles con sus tendencias reales y capacidad intelectual. La fase de interés de tipo favoritismo ya no existirá con el tiempo. Una nueva sociedad se regirá por ustedes para ustedes. Todas las posibilidades de desarrollo para los años posteriores dependerán del equilibrio que ustedes lleguen a tener a nivel de raza planetaria. Muchas colonias pasan por fases problemáticas durante el nivel cero. He visto a otras colonias muy problemáticas en relación a la religión y la economía. Ustedes son un poco más problemáticas que todas las colonias que se iniciaron como "reformatorios". Aquí se juntaron más grupos étnicos que en la mayoría de los reformatorios y esto provocó un retraso en el desarrollo de su colonia. En caso de contacto directo con los miembros de la CG y la reorganización social impulsada en treinta o más por ciento de sus personas más calificadas que integran su liderazgo, creo que la colonia estará lista para iniciar el proceso de aceptación , que puede tomar algún tiempo hasta que la sociedad sea realmente estructurada. Al paso de los acontecimientos, el primer contacto directo entre la comunidad galáctica y la gente del planeta podría suceder en cualquier momento.

Mythi, se puede hablar de la validez de los siete chakras en el cuerpo humano y los méritos de la comprensión de este tipo de enseñanzas espirituales? ¿Hay más de siete? Por favor discuta la mecánica de las fuerzas magnéticas y las vibraciones de los chakras del cuerpo y su relatividad con los patrones de los sistemas cósmicos e influencias. Se me ha ocurrido que el patrón de los chakras del cuerpo con sus centros de atención primaria y funciones de nivel inferior puedan contener dentro de sí mismo su actividad vibratoria y mecánica magnética que debe de estar implicada en alguna parte de la multiplicidad de sistemas en el cosmos. Una conciencia interna de estos centros y su relación debería , a continuación, proporcionar una sensibilidad para el esquema del cosmos. Estaría muy agradecido por un resumen de tu comprensión de estas relaciones en su esencia mecánica.

- Voy a explicar en términos simples. Lo que ustedes llaman chakras son puntos de conexión que mantienen su cuerpo en sintonía con las diversas fuentes de energía que componen el universo de la tercera dimensión y toda su estructura. Hay aproximadamente 90.000 puntos de confluencia energética, pero ustedes se centran más en el más activo que tiene siete más cuatro , sumando un total de 11. Estos puntos conectan su energía cuántica de la cuarta dimensión con su cuerpo físico cuando encarnan en la tercera dimensión. Es como un circuito inalámbrico interconectado con todas las funciones , con las que su forma cuántica puede controlar su estado físico. Cuando aprenden a centrarse en estos puntos, pueden enviar mensajes de manera consciente o inconsciente, energía de ayuda, interactuar con la materia o con otros seres, negativa o positivamente. Dependiendo de la energía de su aura se obtiene una mayor fluidez de la energía en sintonía con su cuerpo físico que permite incluso que se pueda compartir la energía con los menos afortunados.

Mythi, cómo es el sistema de regeneración de los nervios en detalle y que opinas de quiropráctica, acupuntura, o el ayuno en lo que se refiere a la salud humana?

- La regeneración de los nervios por procesos normales sigue al proceso de reconexiones bioeléctricas del cuerpo. Un filamento nervioso es capaz de reconocer su secuencia en caso de rotura accidental en condiciones ideales para la curación. Esto sucede por una síntesis electroquímica que hace que la célula encuentre su igual en los tejidos adyacentes. Las técnicas que mencionan, en ausencia de equipos de bio-regeneradores, son prácticas que estimulan puntos en los manojos de nervios para reactivar las conexiones que pueden haber sido estranguladas o que perdieron su conductividad normal, por alguna influencia externa. Todas las técnicas de estimulación asisten en la velocidad de rebote del sistema como un todo.

Mythi, tienes nuestro más sincero agradecimiento y gratitud por todo tu tiempo, esfuerzo y atención. Nos has dado tanto conocimiento sobre culturas, historia y ciencias, así como la oportunidad de ver a nosotros mismos a través de tus ojos, sin embargo, sabemos muy poco acerca de ti como individuo. Si te sientes cómodo al hacerlo, podrías compartir tus momentos más alegres, dolorosas, más orgullosas, y tus momentos más débiles?

Aprecio no hablar tanto de mí ... mis ojos han vislumbrado estas cosas hermosas de nuestras galaxias, al mismo tiempo, muchas cosas deprimentes que afectan a la libre voluntad de los humanoides de bajo nivel y mentes malas. Incluso el análisis desde el punto de vista de los niveles de desarrollo de la conciencia nos deja deprimido aún hoy en día. Pero seguimos desarrollando nuestra observación analítica de modo que podemos centrarnos en nuestros objetivos de la mejor manera posible. Pero te responderé brevemente y de forma secuencial; cuando me uní a nuestro equipo de trabajo, cuando fui testigo de la destrucción de un planeta entero por un error de sus propios líderes, cuando atendí con la Comunidad Galáctica la integración de la primera colonia al nivel uno a la que asistimos en su desarrollo, cuando perdí a una chica que me gustaba, por no haber tomado la iniciativa primero, a otro colega.

Mythi, los descubrimientos que suceden rápidamente con los avances médicos y saltos tecnológicos, se dan por el trabajo de amigos del espacio entre nosotros, que comienzan a mostrar su presencia aquí? Una coenzima metabólica normal conocida como nicotinamida adenina dinucleótido (NAD +) se administró a ratones con la esperanza de que se retrase el envejecimiento del músculo esquelético. Los investigadores se sorprendieron al encontrar que no hizo que el envejecimiento sea más lento; lo invirtió dramáticamente. En menos de una semana, los ratones que previamente habían estado sufriendo de una variedad de trastornos relacionados con la edad experimentaron un aumento del tono muscular, como si hubieran estado haciendo ejercicio y siguiendo una dieta saludable. En algunos aspectos, el compuesto se comportaba como la proverbial fuente de la juventud. Esta investigación fue dirigida por David Sinclair, de la Universidad de Nueva Gales del Sur. ¿Es un miembro de la CG?

- No es, Jerry, no son miembros de la CG. Es la investigación financiada por los gobiernos y las élites que, posiblemente, no se darán a conocer al ciudadano de a pie. Este tipo de iniciativa única solamente da beneficios para una sociedad de nivel uno, y sin embargo, hay soluciones mucho más plausibles que se ejecutarán con el uso de tecnologías muy superiores a su química convencional. La investigación que se presenta es una manera razonable, químicamente hablando y si en realidad se utilizaría para mejorar la salud de los habitantes del planeta en su conjunto sería una iniciativa loable, pero en cambio, lo que las personas están recibiendo, es una intoxicación constante de alimentos, agua y aire disponibles para la supervivencia. Así que no creo en ningún "gran descubrimiento" anunciado por sus laboratorios de investigación, patrocinados por la misma máquina corporativa que intenta envenenarlos.

Mythi, tengo curiosidad por saber cómo las diversas razas desarrollan tecnologías avanzadas a pesar de tener lo que desde nuestro estándar pueden llamarse limitaciones anatómicas. Es evidente que la forma humanoide tiene los dedos de manos y pies, pero las razas de insectos como los rastreadores de la noche (zigs) parecen no tener ninguna. ¿Cómo desarrollan y construyen naves avanzadas y tecnología sofisticada que les permite viajar a varios lugares en el universo y estudiar a otras especies?

- Se darán cuenta de que la limitación física no importa después de alcanzar ciertos niveles de fuerza mental. Mucho puede ser manejado por las mentes más avanzadas, movido, alterado, programado y producido en

otros niveles de desarrollo tecnológico. Zigs y otros insectoides pueden hacer todo lo que ustedes hacen , mucho más rápido y más preciso de lo que se pueden imaginar.

Mythi, ¿ Puedes decir algo sobre la esfinge de Egipto?

- Por supuesto, la Esfinge era un monumento creado para la civilización de Saxas hace más de 15.000 años, y se hizo de acuerdo a la orientación estelar del tiempo. Muchas conferencias se realizaron en el subterráneo construido en el sitio, juntando cada año a muchas de las ramas de civilizaciones de Atlantis con las civilizaciones de América y Asia de la época. Al igual que su Isla de Pascua, este lugar fue un gran lugar de encuentro de civilizaciones pasadas avanzadas. La construcción de las pirámides se dio mucho más tarde , aprovechando la misma ubicación regional que converge en los mismos puntos de referencia de las razas mdrinas estelares de estas civilizaciones.

Mythi, muchos denunciantes y sitios de noticias alternativas están diciendo que los últimos grandes terremotos en Ecuador y Japón fueron provocados por el hombre, debido a las prácticas de fractura hidráulica(fracking) y grandes explosivos y que Ecuador ha sido una práctica para la explosión de Yellowstone. ¿Eso es cierto y puedes explicar por favor?

- Miren, sus gobiernos instalaron cientos de toneladas de explosivos en diversos puntos "calientes" del planeta con el fin de aprovechar ciertas fallas geológicas y causar cataclismos artificiales. Su sistema HAARP está siendo utilizado para desestabilizar al clima causando tormentas y lluvias fuertes. Uno de los muchos usos de las estelas químicas (chemtrails)es difundir óxido de aluminio en las corrientes de aire superiores para aumentar la eficacia de la propagación del sistema HAARP. La caldera de Yellowstone está rodeada de explosivos convencionales que podrían aumentar el poder de una erupción , si se deciden utilizar. El plazo se acaba para ellos, el castillo de naipes se ha empezado a caer.

Mythi, soñar es una experiencia maravillosa. Mi pregunta es ¿Cómo genera el cerebro las imágenes que vemos en nuestros sueños cuando todavía no hemos visto estas cosas, lugares o personas antes? Pienso que es posible tener "sueños lúcidos" o "proyección astral" pero me pregunto ¿dónde está ese lugar? Es un lugar en nuestro planeta de origen o en otro lugar fuera del planeta o de la 3ª dimensión? Si soñamos, podemos acceder a la cuarta dimensión?

- No pueden ver la cuarta dimensión, ya que está en otro plano. Todo lo que se manifiesta durante el sueño pueden ser montajes subliminales absorbidos directamente o indirectamente por el conocimiento de sus propias observaciones o incluso lugares donde han estado en otras encarnaciones. Su raza mdrina también esta registrada en su subconsciente y los recuerdos de los primeros días en sus planetas originales y pueden manifestarse en flashes de memoria durante la relajación dormida.

Mythi, se siente como las vibraciones en el viento están empezando a cambiar. Ocurrirá algo grande durante el verano de 2016 , específicamente durante la semana del solsticio de verano en junio? Cambiará la frecuencia de la tierra aún más, y afectará en gran medida a los individuos más despiertos ?

- No puedo dar fechas por razones obvias ... pero como siempre digo, sigan observando los movimientos de sus elites y sus gobiernos. Este año pueden pasar muchas cosas, porque la CG ya está preparada con la base de la Antártida para grandes movimientos de naves en caso necesario. Sólo las personas ignorantes no se dan cuenta de que las tensiones están aumentando en todos los niveles por lo que la molestia de adaptarse a los cambios de frecuencia del planeta se harán sentir con mayor intensidad por los que están más de acuerdo con esta nueva realidad.

Mythi, dijiste que estamos en posición para, finalmente madurar como una raza viable a través de los restos de nuestras parcelas de elites, por lo que nos encontraremos con los pre-requisitos de la CG para la "pronta" adhesión –¡ahora-! Como científico de la conducta, ¿podrías compartir con nosotros algunos de nuestros recientes avances en el proceso de autogestión por medio de la concientización hacia y a través del nivel uno? Tu punto de vista profesional de nuestra evolución como raza podría iluminarnos para averiguar de una manera más creativa de lo que sería nuestro nivel de paz social planetaria como un objetivo alcanzable, gracias desde el fondo del corazón.

-Miren, como he mencionado antes, algo más del 30 por ciento de la población mundial puede ser considerada apta para vivir en una nueva sociedad nivel uno , incluso con la mayoría no siendo el nivel uno, sino una categoría que podríamos llamar "cero más". El 70 por ciento restante se purgará del planeta gradualmente. Nadie escapará , serán enviados dónde están sus iguales. En mi opinión, en la coyuntura actual el aumento de personas despiertas o despertando es mucho más lento. Parece que los números están llegando a un equilibrio que sólo se romperá después de un primer contacto abierto con otras civilizaciones. Los que ya están despiertos , están queriendo cada vez más ser mejor y mejor preparados y esto es una señal de la madurez espiritual alcanzada.

Mythi, cuando vemos lo que creemos que es un OVNI E. T. en el cielo, los que vuelan la nave espacial , saben que los vemos? o pueden los que vuelan la nave percibir los pensamientos de la persona que ve la nave de alguna manera?

- Hablando cuánticamente sí. Tengan en cuenta que si se observa una partícula se comporta de manera diferente cuando no está siendo observada. Siguiendo este principio se pueden imaginar que los seres que están más en sintonía con la realidad de la energía cuántica pueden darse cuenta cuando los observan con mucha facilidad. ¿Cuántas veces ustedes mismos no han tenido la experiencia de sentirse observado? Imagínense un ser con más potencial cerebral , puede sentir mucho más esa sensación en su "tercer ojo" cuántico. Y si ellos centran la atención en ustedes, sentirán que están recibiendo el comentario de regreso.

Mythi, son las firmas en nuestros ojos parte de un lenguaje hablado,son más como símbolos o son algún tipo de estructura bioquímica ? Y si son de una lengua activa, ese lenguaje de quién es y si es de algún lugar muy lejano, ¿cómo se mide o deduce su señal de identidad, y como podemos entender este lenguaje? Comprendiendo que el patrón del iris se imprime con la firma del alma. Como espíritus alcanzamos la iluminación, no se altera ligeramente la firma del alma para reflejar estos cambios pequeños? De esta manera, se va cambiando ligeramente el patrón del iris a medida que avanzamos a través de las encarnaciones? Están nuestras vidas pasadas adentro de nuestros ojos / iris? Por ejemplo, si una persona cometió 3 asesinatos en una vida pasada y tiene pequeños puntos negros en los ojos, estos rasgos se añaden a los iris?

- Las huellas de iris y colores o puntos no están relacionados con su desarrollo. El iris es la "pantalla de impresión" de la creación , refleja sus orígenes y toda su genealogía. Se marca la fecha de nacimiento de su espíritu inmortal individual. Sus acciones anteriores no cambian su iris, ya sean buenas acciones o malas acciones. El color puede cambiar en función de la raza, donde encarnan , pero la firma seguirá siendo siempre la misma, única en el universo.

Mythi, ¿cuál fue el resultado del contacto de este grupo escindido de las élites con la Comunidad Galáctica que mencionaste anteriormente en la serie de videos? Hubo un acuerdo? Hubo un incidente de un avión ruso que volaba sobre un buque de guerra estadounidense, dejándolo completamente desactivado a través del uso de algún tipo de tecnología desconocida. Reciben las élites rusas y chinas un poco de ayuda? ¿Nos puedes decir algo sobre esto?

- No puedo discutir las estrategias de otros grupos públicamente, pero puedo decir que algunos grupos aceptaron devolver los artículos extraterrestres a la base de la Antártida y también obtuvieron alguna orientación sobre tecnologías de defensa y desactivación para la neutralización de ciertas tecnologías obtenidas por las elites ilícitamente mediante una reingeniería o la orientación por científicos reptilianos que dejaron "escapar" deliberadamente algunos consejos tecnológicos para sus élites.

Mythi, en Vid10 dijiste que los "menos avanzados tienen más vello corporal y son más hostiles", pero en el mismo tiempo nuestras culturas tradicionales chamanísticas hacen hincapié en llevar el pelo y sobre todo llevar el pelo largo para mejorar la intuición e incluso reforzar habilidades, ¿es eso real? ¿Hay alguna raza que tiene el pelo con habilidades especiales, como , por ejemplo, comunicación áurica?

- Miren, creo que no me di a entender a ustedes, o fui mal interpretado hace años. El hecho de tener pelo no conduce necesariamente a una mayor hostilidad. En el curso del desarrollo, el pelo del cuerpo perderá su utilidad original. Muchas razas usan el cabello para proteger la piel contra la radiación y contra el frío

extremo de su hábitat de reproducción. A medida que las razas están creando ambientes nuevos ,con mas aire acondicionado y más protegidos de la acción de la naturaleza , que prevaleció en sus planetas de origen durante miles de años, el cabello se vuelve anacrónico. Miren, soy calvo, pero muchas otras razas de niveles altos todavía tienen pelo en la cabeza, como la mayoría de ustedes. No hay una regla general, son adaptaciones físicas de acuerdo con los cambios en los genomas de ADN y de acuerdo a cada raza y su origen específico. Tener o no el cabello no significa que haya alguna diferencia, la creencia que el pelo pueda generar una mayor conciencia o signifique talentos especiales ,es totalmente infundada y basada en cuentos y leyendas. Hace un tiempo, cuando mencioné el cabello, me refería a los humanoides, como el Neanderthal ,que todavía existe en un gran número de planetas.

Mythi, ¿Qué ocurre con la corriente de la fuente de energía de un ser, lo que algunos aquí llaman la energía del alma, de un ser físico en una nave como la tuya, si llegan a morir en una misión a algún otro planeta en una galaxia muy, muy lejana en las zonas inexploradas de este u otros universos? ¿Hace el reino de la cuarta dimensión 4D del no- espacio y del no- tiempo de esto un -no- asunto total y ellos pueden regresar a su planeta de origen , o proporciona esto la oportunidad de buscar zonas de frecuencia similar para su posible integración a planetas de frecuencia similar en otro lugar durante su próximo vida física ¿

- Puedes morir en cualquier parte de nuestro universo de la tercera dimensión y tu energía cuántica o "alma" volverá automáticamente a la unidad de la cuarta dimensión a la que pertenece, porque es allí donde estaba "registrada" cuando encarnaste la última vez. Esto incluye morir en cualquier planeta de cualquier nivel o incluso por un golpe en el espacio abierto. Con respecto a otros universos sería pura conjetura ,si la cuarta dimensión puede tener acceso a otros universos en otro nivel de energía o no.

- Gente, los gobiernos saben de los momentos de tensión geológica que el planeta está experimentando debido al alto grado de absorción de energía cósmica por el núcleo de la tierra, pero no se puede contar con mucha ayuda de los que quieren despoblar el planeta. Mantengan su atención redoblada en el movimiento de sus gobiernos.

- Los veré pronto a todos de nuevo!

Preguntas por los miembros de nuestro chat (en el orden de las preguntas):

- | | |
|--------------------|----------------------|
| 01- - Urosh | 11- Muniz |
| 02- -John Q | 12-Thomas |
| 03- Tania | 13-Jay |
| 04- Lawin | 14-Betto |
| 05- Michael, Karen | 15- Yves |
| 06- Maxim | 16-RA |
| 07- Lukas | 17-Peter,Shyne,Kelly |
| 08- Tobin | 18-Michael Norton |
| 09- Jerry | 19-Dyves |
| 10- Mat | 20-Davey,Urosh,Ro |

"El peor ciego es el que no quiere ver"

[Video 143](#)

Respuestas de un extraterrestre de la galaxia Andrómeda – vídeo 143, 2 de julio del 2016.

Mythi, se dice que George Adamski 1891-1965 se comunicaba frecuentemente con extraterrestres. También se ha dicho que el le daba mensajes de los extraterrestres a los líderes del mundo. Su contacto extraterrestre volaba en una astronave mas vieja, de color azul purpura a la que él le he hizo fotografías con el permiso de los extraterrestres. Me extraña que el PDF non mencione nada al respecto. ¿Sabes algo?

-Mikael, no puedo decir nada de esa persona, pero teniendo en cuenta las supuestas fotos que el capitán Bill me enseñó, puedo decir que la astronave no se parece a las astronaves de aquellos tiempos, parece que se

trata de una producción cinematográfica. Si mantuvieron reuniones personales, no tenemos ninguna documentación porque entonces no se controlaban o monitorizaban.

Hola Mythi, ¿existe alguna relación entre las frutas o vegetales que tienen la forma de un órgano con el órgano en cuestión? Naranja = seno, nueces = cerebro, un tomate partido al medio = corazón, aguacate cortado al medio = útero, una rodaja de zanahoria = iris, alubia = riñón, la rodaja de una seta = oreja, una batata = páncreas, jengibre = estomago, una coliflor cortada al medio = pulmones, etcétera. ¿Son las frutas o vegetales que son similares sanas para ese órgano?

-No, esa correlación no existe, Helena. Los órganos de los mamíferos en general tienen las mismas formas, independientemente de que sean herbívoros o carnívoros. Es una coincidencia que algunas frutas o vegetales se parezcan a ciertos órganos.

Mythi, ¿podrías contarnos algo de tu última encarnación antes de que llegaras al nivel 1? ¿Que profesión tuviste? ¿Familia? ¿Aficiones? ¿Cuan similar era tu planeta al nuestro? Me interesaría saber como era tu planeta y vida cuando estabas en una etapa de desarrollo temprana como la nuestra ahora, espero que nos puedas dar muchos detalles.

-Mira Jose, eso fue hace mucho tiempo . . . pero consulté las bases de datos de nuestro sistema y nuestra historia es distinta de la vuestra porque nuestra colonia tenía muy poca mezcla de grupos étnicos distintos. Nosotros nunca tuvimos fronteras y teníamos ciudades y pueblos por todo el planeta. Teníamos contaminación industrial que era difícil de solucionar con la tecnología del momento, pero tratamos de limitar el desarrollo temporalmente para mantener un nivel de vida razonable en todas las regiones. La diferencia más grande es que no usábamos el petróleo como combustible, siempre usamos tecnologías de hidrógeno que habían inventado los ingenieros de aquellos tiempos. Teníamos aparatos electrónicos, como vosotros tenéis hoy en día, música y frecuentes festivales regionales. Yo no existía cuando alcanzamos el nivel 1. Mi primera encarnación fue en el nivel 2, cuando empecé a existir como una energía cuántica que la generaron mis padres, de los cuales yo heredé el genoma y el ADN con toda la información que ellos ya habían acumulado. Eso es lo que ocurre cuando en una sociedad crece y no hay muchas personas de esa raza esperando para reencarnarse en la cuarta dimensión. Cuando el nivel cambió del cero al uno, mis antepasados eran granjeros que estaban contentos con lo que hacían y tuvieron tres hijos que continuaron el linaje.

Mythi, ¿si ya no tienen miedo, tienen pesadillas las civilizaciones pacíficas? ¿Genera la mente estos escenarios cuando una persona ha conseguido la paz interna?

-Cuanto más alto sea el nivel de entendimiento, más se conoce lo desconocido, y se tiene menos miedo que pueda causar pesadillas. Cuanto más te integres con ti mismo, más grande será la paz mental que dirige tus sentimientos internos.

Mythi, ¿existe la inmortalidad en el cuerpo físico de la tercera dimensión en algún sitio del universo, como le pasa a la medusa turrítopsis? Esta es capaz de rejuvenecerse y repetir el ciclo repetidamente con lo que se vuelve inmortal . . . Ha tratado alguna raza de extraterrestres de volverse inmortal y como lo hacen?

-Jay, la inmortalidad es relativa. Yo podría tener un cuerpo sano durante mil años o más si así lo quisiera porque nuestra tecnología nos lo permitiría. Pero mira, la civilización a la que tú y yo pertenecemos está cambiando continuamente, los cambios y mejoras en los genomas llevan ocurriendo desde hace mucho tiempo. Imaginate un Neandertal con sus características anatómicas primitivas que fuera inmortal y viviera en esta sociedad actual. Este es un ejemplo grotesco pero te darás cuenta de que con diferencias mucho menores tú te sentirías desplazado o anacrónico después de haber disfrutado de una vida muy buena en tu cuerpo. Hay seres en el universo que se comportan como la medusa pero no tienen ninguna conciencia y simplemente continúan haciendo sus funciones para siempre. Cuando estés en la cuarta dimensión te darás cuenta de que el tiempo pasado en la tercera dimensión es muy pequeño en relación con tu existencia global, lo mismo que es un día en el colegio en un año académico. No trates de alargar tu día en el colegio; trata de usar ese día lo mejor que puedas.

Mythi, las sociedades que usan el teletransportador, ¿los usan continuamente—para ir a lugares e intercambiar mercancías—como vosotros lo usáis en vuestras astronaves? Me refiero que si puede haber una unidad en todos los lugares. ¿O está restringido su uso por algún motivo?

-Muniz, los teletransportadores son el sistema mas rápido y ecológico para que la gente y las mercancías viajen o se transporten. En las sociedades que están un poco más avanzadas que la vuestra, quien necesite ir de compras o a trabajar usa el teletransportador que esté cerca de su casa, no se necesita conducir, no se desperdicia el tiempo y no se contamina el medio ambiente. Los vehículos personales sólo se usan para ir a lugares donde no haya teletransportadores, como en el campo o en las costas distantes. ¿Te puedes imaginar que pidieras una pizza en Roma con entrega a domicilio y unos minutos mas tarde alguien toque el timbre de tu case en Alaska?

Mythi, ¿existe vida en alguno de estos planetas, y si existe quienes son los habitantes? ¿Podrías contarnos algo de ellos?

-Mikael, todos esos planetas están en un lugar que llamáis “Zona Goldilocks” (zona de los cerrojos dorados) y tienen vida con naturaleza propia, y están colonizados. La estrella que llamáis “EPIC 201367065” tiene cinco planetas y dos los colonizan la misma raza de humanoides que son del nivel 2. Se trata de una raza descendiente de los Krugs que ya sabéis que también estuvieron aquí. Son gente muy amable.

Mythi, en el video 24 dijiste que la expedición alemana del 1947 “fueron invitados a que se quedaran con la condición de que nunca podrían regresar. Y los Pleyadianos adoptaron a 48 hombres.” ¿Ha ocurrido alguna otra vez que a terrícolas se les haya invitado a quedarse con extraterrestres? Si ese fuera el caso, ¿quien y por que?

-Mira Abraham, esto ha ocurrido antes y es posible que haya pasado miles de veces en varias ocasiones durante la existencia del planeta. Antes no se monitorizaban estos acontecimientos porque la colonia era un reformatorio en la que muchas razas interaccionaban con sus “semillas.” Este caso específico ocurrió en la Antártida e involucró a personal de la base por lo que se registró en las actas del momento.

Mythi: 1) ¿Fue un mensaje extraterrestre falso el que se vio en 1977 en la televisión en directo en el Reino Unido?—Venimos a advertiros acerca de vuestra raza y vuestro planeta. 2) La señal (signo) “Wow! (increíble) que el investigador de la SETI Dr. Jerry Ehman grabó en el 1977, ¿fue una civilización extraterrestre que estaba tratando de contactar con la Tierra? ¿De quien se trataba? Muchas gracias.
[Http://youtube.be/KP8 JTUnbM8](http://youtube.be/KP8 JTUnbM8)

-No Ricardo, no se trató de una transmisión extraterrestre en tu sistema de televisión. Puedes estar seguro de que fue una interferencia por alguien que quería ocasionar un problema o simplemente una broma. Todo lo que vuestra SETI hace está escenificado/programado porque vuestros gobiernos saben desde hace muchas décadas que existen muchos extraterrestres; este tipo de iniciativa no es relevante y es indignante para los ciudadanos más inteligentes y mejor informados.

Estimado Mythi, ¿conoces una raza humanoide que tiene signos brillantes en la piel (espalda, piernas, cara)? ¿Quienes son y cual es el propósito de esos signos? Adicionalmente, pueden todas las personas ahí obtener uno—como aquí en la Tierra se tatuó la gente—o solo gente especial pueden conseguir los signos? Gracias.

-Si Tania, hay muchos cientos de razas (humanoides, reptiles e insectoides) que usan en el cuerpo y la cara técnicas similares a los tatuajes. Se trata de un tipo de arte específico de esas civilizaciones. Si yo tuviera datos específicos podría tratar de identificar de que raza se trata. El motivo para los tatuajes es sólo estético, son adornos complementarios usados por razas en las que todos se parecen mucho.

Mythi, ¿cual es el acuerdo con Rusia y la China? ¿De que tecnología se trata? ¿Es esto por lo que esos países tienen “las mejores cartas/probabilidades”? ¿Que van a hacer Rusia y la China para demostrar sus garras?

-Dee, no existe ningún acuerdo unilateral con Rusia y China. Lo que ocurrió es que se les proporcionaron tecnologías defensivas para neutralizar las tecnologías desarrolladas con la re-ingeniería de los materiales

que vuestras élites obtuvieron indebidamente. En las reuniones de Patagonia y la Antártida con alguno de vuestros líderes se acordó que se devolverían directamente a la Antártida todos los materiales extraterrestres. Desde que tuvisteis la segunda guerra mundial, muchos líderes vuestros fueron a reuniones con los Pleyadianos en la Patagonia pero vuestras élites decidieron hacer lo que fuera para obtener la tecnología que les permitiera ser poderosos para poder confrontar y expulsar a los extraterrestres del planeta. El pacto de vuestras élites con los Reptiles fue un intento desesperado para conseguir tecnologías con este propósito, pero los Reptiles no cooperaron porque tienen obligaciones con la Comunidad Galáctica que no pretenden incumplir. Lo único que los Reptiles hicieron fue darles consejo para que re-construyeran las piezas y materiales que las élites ya tenían, puesto que las habían recuperado de excavaciones antiguas y de astronaves y sondas que se habían estrellado en el planeta. Este fue el motivo por el que trataron de hacerse con la nave Epsilon Bootis que llamáis el satélite caballero negro en el sur del Océano Atlántico, porque se trata de una astronave que funciona bien y la podrían estudiar. Desde el 1970 no se les ha dejado que tengan éxito con estos intentos. Rusia y China se dieron cuenta de que estas provocaciones no tenían ningún sentido y se oponen a que se expulse a los extraterrestres que ayudaron a las civilizaciones a venir a este planeta. Adicionalmente, Rusia y China se encuentran en una zona que no sufrirá mucho con los acontecimientos/cataclismos geográficos por lo que se opusieron mucho a vuestras élites que todavía tratan en vano de controlar el destino de toda la humanidad.

Mythi, ¿como se va a trasladar a las comunidades cuando ocurran los cambios planetarios teniendo en cuenta de que un tercio de las tierras que no están sumergidas pertenecen a la familia Real Británica y otro tercio a otros grupos de las élites y sus grandes corporaciones? ¿Como va a coordinar este traslado la Comunidad Galáctica?

-Mirar amigos, se va a cambiar el concepto de las propiedades. La propiedad le pertenece al que la usa para beneficiar al balance de los recursos naturales. El título de la propiedad no servirá para ser el dueño, las tierras del planeta tendrán que ser usadas para el beneficio de toda la comunidad y no para exhibir o mostrar "la propiedad." Los derechos que tendrán los adultos de vuestras élites y nobleza serán los mismos que los que tengan los demás adultos en las comunidades que queden. En un mundo en el que el bienestar de uno es el bienestar de todos, la riqueza y el dinero no tendrán ningún sentido porque no existirá el sistema bancario que monopolizan las élites; existirá un mercado abierto en el que el valor de los artículos se basará en la demanda en comparación con la producción, de manera que se puedan redistribuir y dar a todos los que los necesiten. Estos cambios ocurrirán progresivamente mientras las nuevas sociedades de humanoides en el planeta se acostumbren a coexistir. Vuestras élites no están de acuerdo en lo mas mínimo con estos conceptos por lo que la idealizada colonia en Marte será el ultimo lugar en el que tratarán de mantener el mismo sistema jerárquico que han mantenido en la Tierra durante milenios. Se llevaron una cantidad enorme de vuestros recursos naturales para seguir mandando en Marte, pero en esta nueva etapa, en el planeta Tierra los recursos naturales le pertenecerán a toda la sociedad y no los podrán usar para financiar los sueños de grandeza humana distorsionada con sus egocentrismos.

-Le pido a todo el mundo que os preparéis para los cambios atmosféricos y geológicos que el planeta va a sufrir en este período. Ya ha habido cambios que es improbable que se reviertan, cosechas que se llevaban cultivando cientos de años no serán ya cultivables; tendréis que adaptaros de manera bien pensada y rápida en un corto plazo, donde se cultivaba trigo habrá que cultivar patatas, etc. La facultad de adaptación será fundamental cuando se produzcan los cambios climáticos radicales, así que estad preparados para modificar vuestra dieta y como obtenéis comida. De la gente que no esté en refugios, es posible que los menos preparados ataquen a los más preparados así que cuando la situación se vuelva mala en vuestra región organizaros en comunidades donde muchos se podrán ayudar a sí mismos y sobrevivir este período con sus familiares y amigos.

-A la distancia en la que se encuentra, el contrapeso ya tiene poco efecto, el eje del planeta y el debilitamiento del campo magnético hace que el planeta este menos protegido contra los rayos cósmicos que están calentando el núcleo y produciendo una mayor actividad volcánica. Esperamos que se puedan minimizar estos efectos negativos pero ahora las causas están en las manos de la naturaleza del Sol, que controla la física de este sistema solar junto con la naturaleza de los planetas que se están re-adaptando en esta fase nueva.

-Os acordáis de los grandes bancos/almacenes de semillas que tienen vuestras élites . . . su plan era esperar a que el planeta se estabilizara para decidir donde deberían plantar . . . este fue siempre el motivo para los grandes bancos de semillas que se financiaron con el dinero de todos para el beneficio de unos pocos. Podemos decir con certeza que estos planes no van a funcionar, no con una de nuestras naves - habitaculos en todas las entradas de estos búnqueres, ya hemos recibido estas ordenes . . .

Video 144

Respuestas de un extraterrestre de Andrómeda - vídeo ciento cuarenta y cuatro - 12 de agosto de 2016.

Las palabras de Mythi:

- Amigos, he estado hablando con los científicos en la Base de la Antártida acerca de temas relacionados con mi investigación y me dijeron que sus élites ya están conscientes de mucha información y que han intentado llegar a varios acuerdos, pidiéndonos que no interfiramos en sus asuntos, algo que no era posible cumplir. El propósito de la Comunidad Galáctica es mantener este planeta controlado para que la sociedad de nivel uno se pueda desarrollar aquí como una raza. Existe una variedad en este planeta que hace que sea un lugar cosmopolita en este sistema solar. Fui autorizado indirectamente (o actualmente "no me fue prohibido ") a darles alguna nueva información sobre el planeta "cosmopolita".

- Debajo de los océanos, hay sociedades viviendo desde hace varios miles de años, de diferentes razas que conviven y viven de los recursos del planeta y de los recursos que les traen regularmente de sus planetas de origen.

- Estas razas incluyen descendientes de Atlantis, descendientes sumerios y descendientes de muchas otras sociedades que permanecieron en el planeta después de la transferencia de su gente a otras colonias. Aliado a ellos, razas anfibios, Grises, Arcturianos y Sirios pueblan los fondos de los océanos con sociedades muy avanzadas. Esto puede ser una sorpresa para algunos de ustedes, pero muchos han tenido algún conocimiento de ello con seguridad.

- Con la llegada del mapeo del planeta a través de sus satélites todos ustedes pueden observar todas las grandes estructuras visibles,- para los que no son ciegos-, en el fondo de sus mares. Estas estructuras son grandes bases y ciudades, los trazados de líneas rectas que cambian de dirección angularmente no pudieron ser y no son elementos creados por la naturaleza ... y su sociedad científica no puedo opinar sobre ello abiertamente, porque no es un conocimiento que se le permita saber a los ciudadanos comunes.

- En los mapas de CB para ilustrar esta cuestión, se puede ver que estas estructuras artificiales se extienden por todos los océanos del mundo, mostrando claramente las grandes bases y ciudades conectadas a través de canales anchos con miles de millas de longitud que llevan el transporte de alta velocidad entre las ciudades, centrales eléctricas, unidades de minería y la producción de alimentos. Decenas de estos canales cruzan por todos los continentes y se conectan con profundos lagos en varios lugares.

- Nunca he dicho esto abiertamente porque no había permiso para una amplia difusión de esta información, pero como he dicho, una autoridad de la CG no se oponía a lo que expuse. Parece que las cosas se están haciendo más accesibles en este periodo.

-Miren, la convivencia con estas razas de nivel superior será completamente posible una vez que se dé la integración de la "raza de los ocupantes de la superficie" que vienen de la colonia reformatoria, con la Comunidad Galáctica, como una raza reconocida. Los que piensan erróneamente que hay una comunidad que vive dentro de la tierra van a entender que todo lo que se ha dicho sobre eso no era más que la confusión con las razas de las profundidades oceánicas. Tendrán la oportunidad de conocer lugares avanzados y pintorescos como nunca imaginaron, ciudades con cúpulas transparentes, aquí en su planeta.

- No todas estas instalaciones están en uso, también hay un montón de cosas viejas y muchos fueron evacuados para dejar espacio a los cambios tectónicos, pero muchas ciudades continuarán con la actividad normal en el lugar donde se encuentran. Las luces filmadas por unas cuantas noches por sus satélites y

aviones denotan las actividades en algunas de estas extracciones que se llevan a cabo últimamente. Ellos están trabajando duro para cambiar una gran cantidad de instalaciones que permanecen en las zonas con mayores pronósticos de inestabilidades, por lo que en muchos lugares hay ruidos extraños escuchados en varias partes del mundo. En el futuro dependerá de las administraciones de estas ciudades que permitan controlar el turismo de los humanos de la superficie y tendrán la oportunidad de verlos personalmente.

- Otra noticia es acerca del sistema de Nibiru. Se está moviendo el sistema y lo van a establecer en su aceleración y órbita exacta para seguir finalmente su camino y hacer correcciones a lo largo de su órbita para volver a las normas anteriores. La diferencia es que va a pasar a una distancia más segura aprovechando el cambio natural de las regiones tectónicas, es decir, causando la más pequeña influencia posible. Esta operación ha sido iniciada por Krulianos y el sistema irá rumbo a la dirección de sur al norte con respecto al plano medio orbital de los planetas de su sistema solar. No tenemos fechas, pero puedo decir que, finalmente, se puede ver durante este cruce, si no se coloca una nave Kruliana entre ella y la Tierra y Marte. Ellos deberían aprovechar este período para establecer las órbitas de Venus y posiblemente la colocación de Taus en unas órbitas finales. Posiblemente tendrán noticias de sus astrónomos acerca de este movimiento masivo en el Cinturón de Kuiper y posiblemente de muchos asteroides del cinturón de Kuiper que puedan estar pasando a través del sistema solar en el momento de desequilibrio causado por estas maniobras en curso. Este pasaje puede acelerar la inversión de los polos, pero esta inversión pasaría con o sin esta influencia de todos modos. Los propulsores de maniobra instalados en su luna entrarán en modo de espera una vez más como lo hicieron durante la llegada del sistema, para evitar que su órbita se vea alterada por algún desequilibrio de los "cálculos de trayectorias".

Ahora las preguntas:

Q - Andri: Mythi, la nanotecnología romana inspira hologramas de próxima generación para el almacenamiento de información:<http://www.ancient-origins.net/news-science-space-ancient-technology/roman-nanotechnology-inspires-holograms-102783>. La Pregunta que surgió fue: Dijiste La nanotecnología se introdujo sólo en el siglo pasado por los reptilianos, a cambio de "favores". Suponiendo que este artefacto es una verdadera pieza de la nanotecnología y, por su extraordinaria composición, muy por delante del nivel de desarrollo ordinario de su tiempo, pudo ser identificado como un regalo extraterrestre, este podría ser un indicador de su presencia y asistencia en el pasado (al imperio romano?) o hay otras razas que dieron este tipo de regalos a las culturas de la tierra también? Esta pregunta surgió porque hace unos días alguien preguntó si la intromisión reptiliana cambió la historia de la tierra, esto limitaría su presencia "activa" aquí para tiempos más recientes. Este artefacto, en cambio, podría ser un indicador de que hasta su interferencia actual fue anticipada hace mucho tiempo ...?

- Andri, la tecnología de nanocompuestos es muy antigua, todas las razas dominan estas técnicas , así que , no le den mucho crédito a los reptilianos. Muchos regalos y materiales "especiales" se les dio a sus viejos dirigentes por sus razas de mentores. Como la leyenda de la "piedra filosofal", esos regalos fueron también partes molecularmente programadas para realizar funciones reprogramando materiales al contacto, entre muchas otras cosas como piedras cortadoras por haz de energía, anuladores de gravedad, etc .. Muchos de estos artefactos desenterrados de las antiguas catacumbas tuvieron que volver a la base de la Antártida como "acuerdo unilateral" con sus élites.

Q - Todor, Karen, Ro: Mythi, ¿dónde está nuestra Comunidad Galáctica local situada - en un planeta cortina, en una nave espacial y si es así, dónde se encuentra? ¿Tienen un edificio particular o una base espacial ¿ dónde tienen las reuniones y las sesiones? Además, cuantas diferentes Comunidades galácticas están trabajando en nuestra propia galaxia, la Vía Láctea o en tu galaxia, Andrómeda? ¿Cómo se establece la jurisdicción de la CG, planeta por planeta, por su ubicación regional , como que en una la CG tiene jurisdicción sobre varias galaxias, o por algo más? Me parece ser más que una, y todas se comunican sus hechos entre ellas?

- Amigos, comunidades regionales galácticas se intercomunican entre sí. En promedio, una comunidad regional tiene unos pocos miles de planetas de afiliados, pero esto no es una constante, para cuando una regional se vuelve muy hinchada se divide en dos para mantener el potencial de supervisión. La jurisdicción es muy relativa, en los lugares donde los planetas están muy dispersos, el área de cobertura regional puede

ser enorme , mientras que en un centro muy denso de planetas la jurisdicción es una pequeña región físicamente. Hay 4.108 CG's regionales aquí en su galaxia y 18.346 en Andrómeda. Cuando una CG regional se reúne, no es como el tipo de reunión en un auditorio o en un lugar grande. Voy a tratar de explicar de una manera sencilla; Las reuniones se hacen con conexiones mentales holográficas, donde todos los representantes pueden participar en o dar su opinión en orden, y sólo asisten a la reunión los que tienen algo que ver con el asunto a tratar. Todos los representantes pueden consultar los anales de la CG para verificar cualquier asunto que se haya discutido y las medidas adoptadas para su resolución. Así que no es un lugar físico, pero hay una conexión mental en tiempo real. Si un representante quiere hablar de algo personal con otro representante simplemente se hace una visita.

Q - Tati: Mythi, es este video real, hay una una raza como ésta, y si es así, ¿cómo se llaman? Si un ser muere en la tierra, reencarna de nuevo en su propio planeta o aquí en la tierra?



- Sí Tati, la imagen es real. Muchos accidentes han ocurrido y algunos han sucedido en los últimos tiempos. Esta es una raza de un planeta de Aldebaran, tenemos algunos grises de esta raza en nuestra flota también, son excelentes navegantes y muchas otras flotas utilizan sus servicios. También mantienen algunas unidades científicas que circulan a través de los sistemas solares. Como he dicho antes, cualquier ser (incluido ustedes)que esté muriendo en otras partes del universo vuelve automáticamente a la zona de los seres azules responsables de su planeta de origen.

Q - Urosh: Mythi, una historia acerca de un evento en el CERN en enero de 2014 se ve muy real para mí, y parece que el científico principal (marioneta de élite) fue extraído por teletransportación. ¿Nos puede decir si esto era cierto, y nos das algunos detalles, por favor?

<https://www.youtube.com/watch?v=Ckvs5HHUI4k>

- Urosh, cuando algunos de los experimentos llegan a puntos con posibilidades catastróficas, la mayoría de ellos utilizando artefactos extraterrestres rediseñados, unidades científicas de la CG pueden teletransportar elementos claves para " explicarles "las razones porque la dirección de ese estudio en particular puede representar un peligro para la estabilidad de la raza humana. Muchos de sus científicos han tenido esta "clase", directa o subliminal. Pocos tienen el valor de hacer estas interacciones públicas. En el caso del CERN, en paralelo a la fachada del estudio sobre la producción de anti-materia, intentan abrir un pasaje que atraviesa el cinturón de Van Allen para tratar de ponerse en contacto a través de "agujeros de gusano" con otras razas que no tienen las mismas limitaciones impuestas por los reptilianos por ahora a sus élites. CERN se construyó en un lugar que no es el ideal (sería más conveniente en un desierto, ancho y plano), precisamente porque hay un pasaje de un portal de plasma cuántico que se encuentra justo en este lugar y fue el primer portal de ese tipo descubierto por ellos . Estos portales son especiales, no para las naves espaciales, ellos mantienen el equilibrio del sistema de flujo cuántico necesario para el mantenimiento de toda la vida física y material del planeta, es otra historia. Es un intento vano, porque todo lo que sucede en el planeta está estrechamente supervisado por científicos de la CG.

Q – Guzmy : Mythi, ¿existe una cura para la ceguera terrestre causada por el glaucoma? O al menos una forma de detener esta enfermedad que causa ceguera total sin cirugía?

- Guzmy, los científicos han identificado los bloques moleculares necesarios para la rehabilitación de los mecanismos de drenaje en el ojo y proporcionan las "herramientas" químicas para su reparación. Tal vez deberían anunciar este remedio pronto.

Q - Joshua: Me pregunto si puedes decirnos la edad del ser humano vivo más antiguo de la tierra . Parece como si las élites ricas son capaces de continuar sus vidas durante periodos prolongados, permitiéndoles continuar exprimiendo nuestro mundo. Los inventores del sistema que consideramos como dinero en los EE.UU., la familia Rothschild, por ejemplo. ¿Hay gente entre nosotros que han sido capaces de vivir más de su expectativa de vida a través de favores intercambiados con las personas Ragh o MOM? No estoy seguro si puedes responderme directamente, ya que tengo la sospecha de que hay algunos de nosotros a quienes no se puede comprometer, pero no te preocupes, las razones como las veo son razonables. Lo que nos puedas decir sería apreciada.

- Joshua, de los registros, habían seres humanos que lograron vivir hasta 148 años aquí en el planeta. Pero vivían en lugares con comida sana y sin conservantes químicos o sin ningún tipo de contaminación que no era natural. En el caso de sus élites, no hay dioses o demonios involucrados, utilizan transfusiones de sangre y órganos vitales para continuar sus carreras en la lujuria. En su caso, sólo se están multiplicando los momentos en los que se perderán en zonas mucho menos cómodas en sus próximas encarnaciones.

Q - Karen: Mythi, en ocasiones experimento comunicación mental con motivos geométricos, ¿es cierto que puedo aprender a moldear esta energía para el arte de curar a los demás? Por ejemplo, el patrón geométrico de un círculo. Llamando el patrón geométrico de un círculo para encapsular una parte del cuerpo en necesidad de reparación con él, a continuación, dirigir la energía de mi cuerpo a través de la respiración al círculo va a crear materia, es esto correcto? ¿Cómo afecta la respiración la creación de ectoplasma? ¿Puedes explicar los patrones geométricos que veo o por qué veo esto? ¿Cómo puede un individuo practicar este arte de curar?

- Karen, figuras geométricas son una forma de concentración contemplativa. Forman combinaciones de activación cerebral cuando se les enfoca. Sin embargo, las figuras no son una condición necesaria para la activación de los concentradores de energía en el cerebro. Un cerebro con una activación grande genera estas figuras intuitivas desde adentro hacia afuera, sin necesidad de que la vista se utilice físicamente para esto. Ectoplasma es una forma de materia intermedia que no se exhala cuando está en el cuerpo físico, lo que se concentra y se puede transmitir, es energía, a través de la canalización de esta energía y el enfoque en el problema que necesita ayuda.

Q - Tati: Mythi, vi la película Star Trek "Más allá de ayer", y el antagonista de esa película se parecía a uno de una raza reptiliana. ¿Crees que la elección del antagonista principal está bien planificada? Es posible que las criaturas que estaban en esa película eran para mostrar al público que un día podemos tener ese tipo de enemigo? Gracias. (Foto de reptiliano de "Star Trek" añadido)

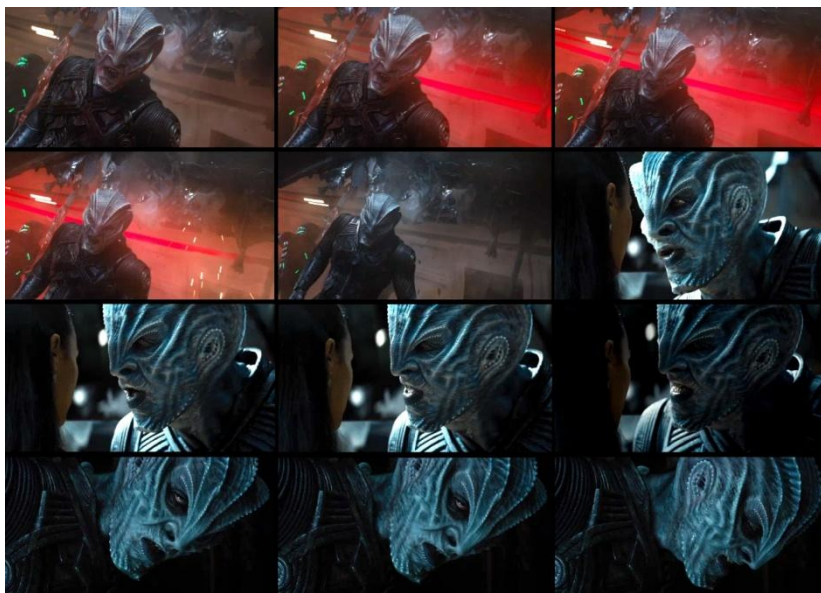

- Tati, ustedes crean estas amenazas y ellos están convencidos de que son verdaderos. En primer lugar, ustedes no tienen enemigos que los quieran destruir ... si habría este tipo de enemigo, todos ustedes ya no estarían aquí. Como ya he dicho, los reptilianos son mucho más avanzados de lo que piensan, incluso con la sangre fría siempre han tenido muchas restricciones en la eliminación de otras culturas. Anteriormente había muchas disputas por la posesión de los planetas y probablemente aún se permita que se produzca en lugares remotos de este universo, pero donde la Comunidad Galáctica mantiene la supervisión, no la hay ya desde hace milenios. Tengan en cuenta que las razas más difíciles respecto a relaciones no son los reptilianos, sino los insectoides. Algunos miembros reptoides de nuestra flota tienen mucha risa acerca de los caracteres que se dibujan para representar a los reptiles en general.

Q - Jay, Ro: Mythi, ¿cuál es la verdadera función del "Apéndice" en nuestros órganos? Era un misterio antes, hasta que los científicos descubrieron que la función del "Apéndice" es actuar como una casa segura para las bacterias buenas. El cuerpo utiliza este sistema digestivo esencialmente para el "reinicio" cuando uno sufre de disentería o de cólera. También hay un empuje por investigadores independientes para promover "probióticos", que son cultivos de bacterias buenas. ¿Es todo esto para el beneficio propio y la propaganda? ¿Qué se puede decir acerca de esto?

- Ro, el apéndice intestinal es un repositorio de "semillas" de tu flora intestinal. Ahí tienen colonias de bacterias, bacilos coliformes, entre muchos otros organismos que ayudan en la descomposición y el metabolismo de la dieta. Cuando sucede algo y en la colonia hay una ruptura, puede ser eliminada casi por completo del sistema digestivo, causando una condición de anemia durante un largo período. Cuando ocurre un accidente como cuando el apéndice cierra su entrada por la compresión peristáltica, el protege los cultivos para una pronta recuperación, y sólo libera la salida de estos cultivos cuando el problema se haya minimizado. Cuando el apéndice se encona, se debe a que la reserva de la colonia fue literalmente atacada por bacterias muy agresivas que causan que las reservas sean destruidas y se manifiesta en la infección. Si el apéndice se extirpa y la persona tiene algún problema intestinal, es muy bueno tomar compuestos hechos con bacilos y bacterias benignas para acelerar la sustitución de las funciones digestivas.

Q - Luna: Mythi, si los seres iluminados ayudaron a los egipcios, mayas, aztecas a desarrollar a sus civilizaciones, ¿cómo la práctica del sacrificio humano era tan frecuente y tan extendida? ¿Los reptilianos tienen algo que ver con eso?

- Luna, quien dio origen a este conjunto de información acerca de los sacrificios? Por casualidad, fueron los jesuitas que acompañaron a estas expediciones y escribieron la historia? Si te dijera que los sitios encontrados, no fueron para sacrificar, sino para la curación de los enfermos por la concentración de la energía cósmica del lugar, ¿lo creerías?

Q - Davey, JB: Mythi, ¿tienes otros contactos como el del capitán Bill en los otros planetas a los que están ayudando a integrarse en una sociedad de nivel 1? ¿En cuántas otras colonias Nivel 0 donde tu tripulación ha trabajado has repetido este mismo tipo de estudio social de los habitantes? ¿Te ha resultado exitoso en la adición de conocimiento y comprensión para ambos, el estudiante y el profesor?

- Sí, he tenido contactos con otras civilizaciones de nivel cero. Mis estudios son demasiado largos, ya involucran a algunos cientos de colonias en los que estuvimos presentes. Puedo decir que aquí es un poco diferente, todos ustedes son "sui generis". Ya que esta colonia ha sido un reformatorio con muchas mezclas de niveles y razas, es una experiencia diferente en mis estudios. En mi caso, pensando como un científico, más problemática es la colonia, más interesante es el estudio y más significativo es el intercambio de información entre los estudiantes y el profesor.

Q - Randy: Mythi, mi esposa como muchos en este mundo padecen una condición conocida como dislexia. ¿Qué puedes decirnos acerca de esto, y si existen medidas que se pueden tomar para ayudar a esta condición.

- Randy, muchos de estos trastornos genéticos podrían resolverse fácilmente si se tuviera acceso a algunas de nuestras tecnologías, pero puede ser minimizado o incluso resuelto mediante la concentración de energía. Si tienes suficiente fuerza de voluntad para enfocar una décima parte de lo que un monje puede,

podrías poner tu mano sobre la cabeza de tu esposa en un estado relajado, y la canalización de energía podría crear el enlace correcto entre imágenes, sonidos y formas. Ella podría ir diciendo lo que debe decirse mientras que estas canalizando, y podrías ver los efectos que ocurren en tiempo real. Sólo intentalo.

- Quiero ver a todos ustedes pronto otra vez, permanezcan juntos como un equipo grande, estén seguros de que esto vale la pena al final.

Video 145

Respuestas de un extraterrestre de la galaxia Andrómeda – vídeo 145, 29 de septiembre del 2016.

Estos son comentarios de Mythi:

-Mi ausencia ha sido larga porque estaba llevando a cabo un trabajo similar en otras colonias. En algunas colonias ya se está descontaminando el medio ambiente, mejorando la atmósfera y las fuentes de agua, como ocurrirá aquí así que se pueda. Desde ahora estaremos aquí más definitivamente.

-Como habréis notado últimamente, el movimiento oscilatorio axial del planeta lo esta controlando la naturaleza; el contrapeso ya está muy lejos y virtualmente no tiene ningún efecto. La decisión de la Comunidad Galáctica de posponer los acontecimientos estos cuatro años fue muy inteligente porque el porcentaje de personas capacitadas en esta colonia se ha incrementado del 10% al 34%. Los movimientos galácticos conllevan fuerzas de inercia. Ya está llegando el momento en el que podrán intervenir (la Comunidad Galáctica) sin que se disturbe el balance cuando se produzcan las necesarias correcciones. Ahora es el momento para que demostréis vuestras cualificaciones porque todo dependerá de vosotros para que esta colonia florezca y pueda participar en la sociedad interestelar. Daros cuenta de que todo lo que ocurre en una sucesión de acontecimientos se debe a acciones que generan directamente otros resultados o acciones. Cuando algo se basa o empieza en una idea equivocada, no generará un conjunto de resultados. En los planetas en los que las sociedades manejan bien los recursos naturales y la naturaleza, en los que existe armonía entre todas las formas de vida, se produce el balance físico y espiritual necesario para que esa raza evolucione. En vuestro planeta todo está en desequilibrio, formas de vida que se extinguen, hay ataques con primitivos y perniciosos experimentos físico-químicos contra el balance natural del medio ambiente; en otras palabras, en estos momentos el planeta esta descontrolado. Un planeta en el que la naturaleza sea anormal reaccionará contra lo que esté causando el desequilibrio y estas reacciones no distinguen a los buenos de los malos, ocurren de manera generalizada. Lo más importante es que por lo menos el 34% de vosotros formareis parte del ciclo evolucionario de este magnífico planeta y será la primera vez que vuestras voces serán escuchadas como miembros de la Comunidad Galáctica.

Ahora las preguntas.

Q- Degas: ¿Eran un reformatorio las dos colonias nuevas del nivel 1 que mencionaste en la última reunión? ¿Eran humanoides? ¿Cuanto tiempo tardaron en hacer la transición? ¿Cual fue la participación de la flotilla de Mantuk?

-No eran un reformatorio, Degas. Son colonias humanoides más uniformes, que tienen un máximo de dos grupos étnicos viviendo en la misma sociedad. Nosotros participamos en la mayoría de las actividades, desde reuniones con los representantes de la sociedad civil con miembros de la Comunidad Galáctica, a ayudar directamente con las mejorías ambientales trabajando con los Arcturianos, Pleyadianos y otras razas.

Q- Thomas: Mythi, se acaba de divulgar que una galaxia grande, que hasta ahora no se había visto, orbita alrededor de nuestra Vía Láctea y se llama Cráter 2. Es muy grande pero no es tan brillante como otras

galaxias vecinas. ¿Es cierto y que más nos puedes contar? ¿Hay algún extraterrestre aquí de Cráter 2 y son también miembros de la Comunidad Galáctica?

-Thomas, esta galaxia enana que llamáis Cráter 2 está en un conglomerado de baja densidad de estrellas y, como las nubes de Magellanes que también orbitan vuestra galaxia, todavía está en una fase de desarrollo. Tienen algunas colonias, algunas de las cuales son miembros de la Comunidad Galáctica, pero la Comunidad no les da prioridad puesto que la Vía Láctea todavía tiene miles de planetas esperando a ser colonizados.

Q- JB: ¿cuando se produzcan los cambios grandes, serán cambios graduales como los que hemos vivido en los últimos años o ocurrirán en un instante? Se que podría haber cambios instantáneos en la Tierra pero quería saber acerca del cambio de los polos o se trata todo de lo mismo?

-JB, en la naturaleza todo ocurre de una manera integrada, como vosotros decís “una cosa atrae a la otra.” Nada ocurrirá instantáneamente porque todos los cambios del planeta entero tendrán que superar la inercia inmensa de la masa que rota alrededor de su eje. Esto es lo que llamáis el efecto giroscópico, es decir, la fuerza o energía que se necesita para que se produzca una inversión se genera en el núcleo del planeta y le afectará al núcleo antes de que la corteza pueda seguir el mismo movimiento. Mira, la corteza podrá equilibrarse cuando se mueva unos 30 o 40 grados, es decir que no tiene que girar necesariamente los 180 grados que es lo que el núcleo tendrá que girar. Una vez que esto suceda, las regiones que acaben en el extremo norte y sur se convertirán en los nuevos polos geográficos.

Q- Thomas: Mythi, se que dijiste que solo existen tres formas dimensionales en la Tierra pero existen otras subcategorías en la tercera dimensión que los humanos no puedan ver pero que otras formas de vida de la tercera dimensión, como los gatos, puedan ver o por lo menos parece que las puedan ver. ¿Podrías darnos más información? ¿Y cuales son las implicaciones? ¿Existe algún nivel astral o etéreo que tenga sus propios subgrupos?

-Thomas, esta es una pregunta interesante. La materia tiene muchas capas o estratos que consisten en nuestra materia física en tres dimensiones y niveles variados de materia cuántica plasmática que tiene más o menos densidad. Desde Orbs (globos) a seres, existen muchos tipos de materia que están en el ambiente sin que los observadores de la tercera dimensión sean capaces de darse cuenta. El aura que todos nosotros emanamos puede atraer a todos estos tipos de materia etérea; dependiendo de cual sea la intensidad del aura, siempre está rodeada por energía plasmática que interacciona para ayudar a mantener una luz fuerte y sana. Algunos humanos que son susceptibles a estas formas de energía pueden ver la luz del ambiente cuando existe cerca de ellos. En relación a los gatos, su espectro de visión es mucho más grande que el de los humanos, con lo que pueden ver con facilidad tipos de energía plasmática más densa. Antes de que preguntéis, no existe ningún espíritu humano moviéndose entre vosotros . . . poco después de su muerte, los espíritus humanos se van directamente a la región a la que sus áureas cuánticas les atraen. Todas las otras explicaciones son incorrectas.

Q- Thomas: Mythi, ¿es cierto que formas de vida basadas en el carbono no existen en Urano debido a que el ambiente es hostil por las temperaturas ser tan frías pero que existen formas de vida basadas en el silicio?

-Thomas, como dije hace mucho tiempo, cuando la vida comienza en una zona concreta usa los materiales que existan en el ambiente. Si que hay muchos tipos de seres vivos en el universo que se basan en muchos tipos distintos de elementos y que viven en ambientes muy diferentes de los que necesitarían para sobrevivir otras formas de vida más avanzadas. Se trata de formas de vida simples, como bacterias y otros micro y macro organismos, algunos de los cuales serían extraordinariamente peligrosos si contaminaran otros medio ambientes. Hay muchos lugares que visitar y otros que evitar.

Q- Karen: Mythi, las líneas ley son supuestas alineaciones de distintos lugares de interés geográfico e histórico como, por ejemplo, los antiguos monumentos y megalitos. Me he dado cuenta de que forman perfectos triángulos equiláteros, ¿por qué? ¿Como fueron nuestros antepasados capaces de encontrar con zahories la energía de la Tierra para decidir donde poner sus sitios sagrados y sus cementerios? ¿Por qué parece que estos lugares son especiales? ¿Como se interaccionan los espíritus desencarnados con la energía de la Tierra? ¿Como funcionan las líneas de ley? ¿Cambian durante el día y la noche? ¿Les afecta el Sol?

¿Como le afectan a nuestra salud y comportamiento las manchas negras y espirales de la Tierra? ¿Como las podríamos usar para mejorar nuestra salud y bienestar? Además, ¿como redirigen la energía de la Tierra las piedras grandes que tienen marcas de tazas y se encuentran por toda Europa? ¿Que cualidades extrañas tienen la energía de las marcas de tazas?

-Karen, lo que vosotros llamáis líneas de energía son alineaciones creadas intencionalmente para transmitir energía entre dos zonas distantes; en épocas muy antiguas disponían de tecnología en esas regiones. Más de mil millones de años había razas que excavaban y minaban aquí en la Tierra mientras que otras se dedicaban a la caza. Lo mismo que vosotros alineáis las antenas con los satélites, ellos hacían lo mismo con los generadores eléctrico y sistemas de rastreo, y el sistema se diseñó de manera que las líneas de transmisión no se interfirieran con otras líneas. Funcionaban con un sistema de nudos de energía que podían proporcionar energía a otros generadores afiliados que no funcionaran porque todas estaban en un sistema cerrado. Usaron el paralelismo aproximado de las líneas geomagnéticas del planeta para optimizar estas transmisiones de alta energía. El Sol no les afecta, solo el campo geomagnético del planeta. Lo que llamáis marcas de tazas tienen diferentes orígenes, algunas tienen que ver con "muestras de minerales", otras son marcadores de las posiciones estelares que observaron vuestros antepasados con la información que les dieron los "visitantes" (extraterrestres).

Q- Yves: Estimado Mythi, ¿podrías comentar acerca del tipo de concienciación que tendríamos que practicar primero? ¿Mejorías sociales, practicar actos en el mundo real siguiendo las iniciativas del capitán Bill o del grupo Mythi de las Filipinas que ayuda a Kame Hame Wave? No es por la obediencia que te lo estoy preguntando sino para hacer algo útil que mejore nuestras vidas que cada vez se están volviendo más breves. Espero que me entiendas.

-Yves, la caridad es el resultado de un altruismo interno, puesto que muchos no tienen el tiempo de ayudar personalmente, por lo que donan recursos o materiales a los que los pueden usar. Esto es un gesto de concienciación en una sociedad que es fundamentalmente inconsciente de los problemas que otros tienen. El desarrollo social se produce cuando la concienciación de toda la sociedad mejora gradualmente hasta que alcanza un nivel ideal para que todos sus miembros puedan desarrollarse de manera sana. Vuestras buenas intenciones actuales de tener una sociedad justa podrían ser la semilla que haga que las futuras generaciones no necesiten la caridad de otros. No uséis la caridad para disminuir vuestra responsabilidad puesto que la concienciación se produce desde dentro hacia afuera como el brote de una flor, nunca desde fuera hacia adentro.

Q- Tami: Hola Mythi, ¿que nos puedes contar del planeta "Niku"? ¿Es uno de los planetas nuevos que están trayendo a nuestro sistema solar?

-Tami, esta es una pregunta muy imprecisa. Están moviendo muchos cuerpos celestes para que se equilibren las nuevas órbitas y para que el sistema Nibiru finalmente continúe su camino. Es como si tu movieras las sillas para poder mover la mesa. Vuestros científicos notarán que muchos planetas y asteroides grandes aparecerán y desaparecerán porque los están moviendo de un sitio a otro, así que es imposible saber con exactitud a cual se refieren porque en estos momentos se están remolcando cientos de cuerpos celestes para permitir que ocurran otros acontecimientos.

Q- Bridget: Mythi, ¿puedes explicarnos como los portales ayudan a mantener el balance cuántico de vida en la Tierra? ¿Por qué están estos portales aquí, los creó la naturaleza o fueron construidos artificialmente y colocados a propósito? ¿Tienen algo que ver con las líneas ley?

-Bridget, los portales no tienen nada que ver con el balance de vida en la Tierra, son puertas de transporte que permiten que las astronaves y las mercancías puedan transportarse sin ninguna restricción. No existe ningún portal "natural" excepto por los puntos de contactos de los túneles gravitatorios que crea el sistema solar pero estos no son portales sino simplemente sitios en los que existe una unión gravitatoria. Los portales no tienen nada que ver con las antiguas líneas ley, simplemente fueron instalados en lugares en los que afectaron lo mínimo al medio ambiente del planeta.

Q- Nephilim: Mythi, ¿como ya has estudiado muchos planetas en transición del nivel 0 al 1, podrías contarnos que tipos de gobierno tienen habitualmente esos planetas en ese momento crítico, y que tipo de gobierno parece que sea el mejor, y en tu opinión que tipo de gobierno conocido en este planeta sería el más parecido al gobierno ideal?

-Nephilim, puesto que esos planetas no eran tan heterogéneos como este ex-reformatorio, en la mayoría de los casos tenían un gobierno central con decenas de sedes regionales. No necesitaban ejércitos o armas, no tenían vecinos con los que pelearse porque no tenían fronteras. Deberíais implementar este consejo en vuestro planeta así que no tengáis ninguna frontera de manera que consigáis tener la raza del planeta Tierra. Bajo la tutela de la Comunidad Galáctica la junta de representantes de vuestro planeta serán personas con un aura avanzada, y sus opiniones acerca de la tutela de todo el planeta serán respetadas. En otras palabras, las instituciones políticas que tenéis ahora en el planeta serán similares a las que existirán en el futuro.

Q- Nephilim: Mythi, ¿podrías describir detalladamente como se lleva a cabo el proceso de “donar ADN” o de “plantar” colonias?

-Nephilim, por todo el universo he hecho y se siguen haciendo muchos experimentos con el ADN. Cuando un planeta tiene humanoides salvajes, el ADN es el resultado de mutaciones espontáneas que ocurren al cabo de milenios de desarrollo; razas compatibles usan elaboradas tecnologías de inserción de ADN para que las razas evolucionen más rápidamente. Esta raza donante será la “madrina” de la civilización nueva que se desarrollará con tiempo. Habitualmente, se trata de una o dos razas relacionadas que colaboran en ese planeta. En el caso del planeta reformatorio Tierra, muchas razas distintas plantaron decenas de grupos étnicos porque en aquellos momentos no existía ningún control legal del planeta. En otras palabras, la Tierra es un planeta único, problemático pero sorprendentemente muy prometedor.

Q- Nephilim: Mythi, nos dijiste que las personas con el “síndrome de Down” vienen aquí de otro planeta y tienen características físicas similares independientemente de donde nazcan, sin que importe cual sea el ADN de sus padres, que usan este planeta para mandar a los espíritus que tienen una frecuencia baja. ¿Podrías explicarnos detalladamente cual es la relación del tipo de cuerpo con el tipo de espíritu que habita el cuerpo, y si existe alguna limitación de que tipo de cuerpo puede habitar un espíritu? ¿Por qué no usan esos espíritus los cuerpos de su planeta?

-Nephilim, los Downs son un tipo de intercambio cultural. Los Seres Azules no solo los mandan a vuestro planeta sino también a otras colonias de nivel cero para acelerar su desarrollo, puesto que llevan milenios desarrollándose ellos mismos gracias a mutaciones espontáneas de su ADN. Los Downs no tuvieron ninguna raza madrina que les donara ADN y ahora son una raza protegida para que se desarrollen espontáneamente, son un marco de referencia para el desarrollo natural y no intruso. Por lo tanto, ellos seguirán teniendo la apariencia que les corresponda en base a su desarrollo sin que haya una interferencia directa del ADN de padres biológicos de ningún planeta.

Q- Joshua: Mythi, ¿podrías decirnos algo específico acerca de la ciudad que se encuentra en el fondo del lago Ontario, en la cuenca de Rochester?

-Joshua, ahí hay algunas ruinas que son más viejas que el lago, no existe una ciudad en el fondo del lago, solo una entrada a un túnel antiguo que los usaban las astronaves de servicio para regresar a las bases situadas debajo del mar.

Q- Maggie: después de leer uno de tus recientes mensajes, decidí pedir ayuda a la Comunidad Galáctica para que nos ayuden a salvar a la gente de nuestro mundo. Las élites, que se han proclamado como los gobernantes del planeta, tienen planeado eliminar más del 75% de la población del mundo. Millones de personas ya se han muerto debido a su avaricia y falta de empatía. Por este motivo te pido ayuda para proteger a toda la gente de todas las naciones de este planeta que llamamos la Tierra, de manera que la gente pueda vivir sus vidas naturales, en paz y seguridad sin tener que temer a las élites. Gracias.

-Maggie, que tu pidas ayuda es elogiable pero, como ya había dicho, la Comunidad Galáctica no puede alterar el desarrollo final de la colonia, tiene que esperar hasta que la colonia se estabilice por sus propios medios e iniciativas. Si algún grupo dominante tratara de ejecutar el exterminio masivo de un grupo étnico, si que entonces la Comunidad Galáctica nos permitirá intervenir. No estas usando bien tus conocimientos de las reencarnaciones lo cual hace que sigas concentrándote solo en tu supervivencia inmediata. Trata de conseguir un aura luminosa para que te puedas transferir automáticamente al lugar al que pertenezcas cuando llegue el momento, que inevitablemente llegará. Date cuenta de que tu futuro solo depende de ti, no depende de tu gobierno o de la Comunidad Galáctica sino solo de ti misma.

Q- Davey: Mythi, ¿que ceremonias tienen civilizaciones de los niveles del 1 al 5 al finalizar el ciclo de la vida física? ¿Entierran los cuerpos en la tierra, los mandan a una estrella cercana, o los reciclan de alguna manera? Me imagino que las costumbres locales probablemente varían mucho.

-Davey, todas las razas tienen sus ritos y tradiciones. La gran mayoría usan la incineración. Enterrar los cuerpos como se hace mucho aquí es una característica de las colonias de nivel cero y bajo cero. Los restos corporales no se necesitan para mantener el balance natural y no tiene ninguna importancia social en las civilizaciones mas avanzadas. Date cuenta de que nos basamos en el carbono, y regresaremos al carbono. Para producir el cuerpo de las razas humanoides solo se necesitan un par de células relacionadas, por lo que se debe reciclar el cuerpo para que se produzca la polución sea tan pequeña como sea posible una vez que el cuerpo ya no sea útil.

Q- Nephilim: Mythi, mencionaste que la entrevista de Roswell fue verdadera y correcta pero que algunas partes fueron mal interpretadas. ¿Podrías explicarnos por qué al ser "Airl" le horrorizaban las cosas que tu nos describes como "normales"? Como estar espiritualmente encerrados en un planeta prisión. O como tener que olvidarnos de nuestras vidas pasadas y decirnos que es porque nos beneficia hasta que hayamos aprendido nuestras lecciones. ¿Puesto que soy un espíritu libre, sería posible que me encarnara acordándome de todos mis recuerdos? ¿Y si no, quien o que no me dejaría? ¿Pasa lo mismo en todo el universo o hay zonas donde estas "normas" no se usan?

-Bueno Nephilim, este nunca ha sido un planeta prisión, la palabra mas apropiada sería "reformatorio." Un lugar en el que muchos grupos étnicos mezclados causaron el efecto de la "Torre de Babel" como lo cuenta vuestra literatura. No ser capaz de acordarse de encarnaciones pasadas es una constante en otros planetas, no solo en este. Cuanto mas avanza una raza, la capacidad de la intuición permite que se usen más y mejores conocimientos obtenidos en encarnaciones previas, pero es el resultado de la mejoría de la concienciación individual. Nadie tiene que permitirte encarnar con los recuerdos de otras encarnaciones, pero tu puedes obtener este privilegio al desarrollarte física y espiritualmente. Acuérdate de que la activación del cerebro depende del factor de desarrollo y este solo tu lo puedes obtener.

-Amigos, pienso estar asignado permanentemente a la flotilla al servicio de este planeta hasta que se establezca algún contacto, por lo que es posible que podamos hablar con más frecuencia. Permaneced bien y sanos.

[Video 146](#)

Video ciento cuarenta y seis - 02 de noviembre del 2016.

Las palabras de Mythi :

- Mis amigos no tuvieron tiempo para venir antes, había mucho trabajo que hacer. Estábamos nuevamente en la base avanzada de Plutón para intercambiar equipo y personal y perdimos algo de tiempo observando el trabajo en el Cinturón de Kuiper, hecho por grandes naves tractores.

- Después de una conversación informal con CB, responderé a las preguntas de amigos.

Q - Mythi, ¿qué razas llevan estos emblemas de los símbolos Airl y los encontrados en otros ovnis aquí abajo, por favor? ¿Cuál es el significado de los símbolos? ¿Puedes decirnos cuáles son los símbolos usados como logotipos por las diversas razas?

- Jeet y Yves, muchas razas usan símbolos, las flotas usan sus símbolos, sectores dentro de esa flota usan símbolos específicos ... estamos hablando de miles de símbolos; Puedo darles una idea de los símbolos que presentaron, sólo para ilustrar.

01 - Algunas unidades de investigación de Orion usaron este símbolo hace unas décadas :

símbolo 1

02 - Algunas unidades de la flota de Sirius B utilizaron estos tres símbolos hace unos 40 a 50 años :

Símbolo 2

03 - Algunas unidades de Pleiadianos solían tener este símbolo en la parte inferior:

Símbolo 3

04 - Utilizado por algunas flotas de razas aquí en su galaxia que sembraron etnias asiáticas aquí en el planeta:

Símbolo 4

05 - Este símbolo fue utilizado en las flotas de naves Reptilianos:

Símbolo 5

06 - Este símbolo se asemeja a un símbolo conmemorativo de la Comunidad Galáctica, que fue generado cuando la región que abarca nuestras dos galaxias y unas pocas galaxias satélites más pequeñas alcanzó el número de 22.000 CG s regionales y contenía sólo 22 estrellas, lo que significa que son 1000 CG s regionales por cada una. En el punto central había una imagen real que abarcaba las galaxias involucradas:

Símbolo 6

Q - Mythi, cuando nos dijeron que seremos telepáticos en la medida que evolucionamos hacia niveles superiores,- que yo entiendo como la última manera de amar -, mi amada esposa no estaba de acuerdo. Según ella, los sentimientos y el intelecto operarían sobre todo en sus propios dominios ya que las preocupaciones de la cuarta dimensión serían diferentes a las de la tercera dimensión. Mythi, la comunión del amor se profundizará con la habilidad telepática, se refuerzan mutuamente?

- Dyves, en este aspecto tu esposa está más cerca de la realidad. Las preocupaciones y ansiedades que se manifiestan en la tercera dimensión están limitadas por la misma dimensión. Cuando estás en la cuarta dimensión ves ampliamente y tu comprensión de los detalles cambió radicalmente. El hecho de que te expreses con palabras o interacción mental no cambia el hecho de que estás más o menos consciente de la importancia de amar lo conocido y querer amar lo desconocido. El amor está directamente ligado a la comprensión, mientras que las habilidades telepáticas dependen de los cambios físicos del ADN y del medio ambiente adecuado, es decir, una cosa no depende de la influencia de la otra.

Q - Mythi, ¿qué nos puedes contar sobre Sogmatar, el Templo de los 7 Planetas ubicado en el sudeste de Turquía, que también tiene figuras parecidas a antiguos extraterrestres o dioses?

2 fotos

- Tami, Krugs y Atounianos mantenían muchas colonias en la región, existieron muchos templos de "luz eterna", donde los líderes de grupos étnicos y sus "padrinos extraterrestres" se reunieron. Muchos de estos templos estaban iluminados por cristales energéticos, programados molecularmente para emitir luz convirtiendo energía cósmica en luz, enfocada por rayos magnéticos que creaban un "punto cero" en estos templos. Después de la transferencia de muchas de estas civilizaciones a otras colonias, tales cristales se han convertido en el objetivo de codicia de las élites de las civilizaciones más recientes y han sido retirados de sus lugares originales debido a la demolición de muchos de estos sitios. El problema es que una vez que se los llevaron dejaron de funcionar por la falta del contexto en su conjunto y se han convertido en meros objetos de colección formando parte de los tesoros de la realeza. Actualmente la mayoría de ellos son almacenados por sus élites como recuerdos.

Q - Mythi, quien era Metatrón y donde obtuvo el conocimiento del cubo (cubo de Metatrón)? ¿El conocimiento del cubo de Metatrón, que se entiende que contiene todos los patrones geométricos conocidos por la ciencia, proviene de un Kruliano u otro ser de nivel superior o una presencia llamada Metatrón? ¿Podrías exponer sobre este cubo y su creador?

- Gregory, el cubo Metatrón es una combinación geométrica que comprende formas geométricas simples y formas espaciales de estructuras 3D y vistas de formas en cuatro dimensiones. Digamos que la geometría del cubo fusiona la tercera con la cuarta dimensión en términos espaciales. Metatron es un nombre dado por ustedes, no había ningún "inventor llamado Metatron". Estas figuras de geometría espacial son muy viejas, no había registros de cuándo fueron dibujadas por primera vez hace muchos miles de millones de años .

Q - Mythi, ¿qué causó el terremoto de Nuevo Madrid de 1811-1812? Fue el cometa de Tecumseh y un posible impacto de meteorito? Para formular un posible curso de acción para la supervivencia, ¿de qué manera ha dañado la corteza terrestre aquí? El río Mississippi ha mostrado señales de incesante agitación algunas veces.

- Karen, estos terremotos fueron causados por ajustes tectónicos, no por un impacto de meteorito. Ten en cuenta que si vives al lado de un volcán o disfrutas vivir en constante peligro o realmente no tienes otro lugar para ir. Cualquiera que viva en estas regiones de límites tectónicos estará sujeto a las manifestaciones de la naturaleza de vez en cuando.

Q - Mythi, últimamente estoy viendo a Obama más relajado, ansioso de huir de la Casa Blanca, se puede ver en su rostro, en su mímica, en todo. Puedes ver que él no cree lo que está diciendo. De este pensamiento, surgió una pregunta para Mythi. Querido Mythi, por favor, díganos quién está por encima del presidente de EE.UU., y por favor, podrías ser explícito y apuntar derecho hasta la cima. Nombres, apellidos, empresas o instituciones, por favor.

Urosh, su política elitista es extremadamente extraña. Incluso las personas que conocen los hechos de corrupción abiertamente, no toman ninguna iniciativa contundente para cambiar el curso de sus destinos. Sus elites tienen la intención de cambiar las muñecas para hacer que la gente piense que el destino puede cambiar, pero todo estará en las mismas manos que antes. Los coreligionarios corruptos intentan escapar con una buena cantidad de recursos "recolectados" ilícitamente y el futuro ex presidente sabe que va a vivir como un rey para el resto de su vida ... se siente aliviado por el despido y no le importa en absoluto lo que viene después porque el futuro de los gobernados nunca estuvo realmente en sus manos. La única manera de deshacerse de sus elitistas es cortarlas desde las raíces... un hecho que pasará pronto. Creo que está claro, incluso sin nombrar nombres directamente.

Q - Mythi, ¿qué tipo de relación tenemos con nuestros nombres? ¿Cómo afecta la elección del nombre las relaciones con otras personas que llevan el mismo nombre, es pura coincidencia o hay implicaciones más

profundas en una base espiritual con las personas con las que elegimos encontrarnos en una vida? ¿Los nombres son a veces algo así como llaves para recordar cosas que queremos o tenemos que recordar de nuestras vidas pasadas?

- Andri, los nombres personales no tienen ninguna diferencia, son decisiones al azar de los padres y no tienen ninguna relación con ningún otro hecho explícitamente. Algunos hechos son totalmente al azar y en este caso específicamente los nombres no tienen ninguna conexión con los mismos nombres u opciones prenatales.

Q - Mythi, si los cambios van a pasar en muchos años a partir de ahora, ¿cómo podemos ayudar? Lo más probable es que todos los que se inscribieron como voluntarios ya estarán muertos.

- Elena, el hecho de ser voluntario para tu "defensa civil" no significa que desees que haya una catástrofe para la que puedas ser útil, ¿verdad? Creo que el hecho es que los voluntarios estén "preparados" para ayudar a implementar los cambios necesarios para la integración de su sociedad con las nuevas realidades. Independientemente de las religiones, lenguas, grupos étnicos, este grupo representa principalmente la raza del planeta Tierra como una sola raza, todos son hermanos que se centran en los mismos anhelos. El tiempo es muy relativo, si dijera que todos ustedes estarían activos mañana generaría gran ansiedad y podría interrumpir la secuencia del trabajo, no se enfoquen en el tiempo, enfoquense en ser parte de esta nueva concientización. Si te llaman para ayudar a los 90 años y estando en una silla de ruedas, asegúrate de que ya no necesites la silla de ruedas y te sentirás como si tuvieras 20 años de nuevo. Todo se hace mucho mejor de lo que piensas.

Q - Mythi, sé que estoy molestando, pero estoy harto de estos videos de Willcock y Correy, hablando del Solar Warden Space comando, la capacidad interestelar de EE.UU. y así sucesivamente. Lo aclaraste una vez, puedes por favor hacerlo de nuevo, porque muchas reclamaciones nuevas surgieron y creo que nuestros miembros necesitan de tus palabras para decirles lo que es verdad y lo que no acerca de estas pretensiones de una flota estelar.

- Urosh, a pesar de que sus élites hayan logrado algunos avances en algunas áreas con consejos dados por científicos Reptilianos, cualquier intento de cruzar el campo de energía de Van Allen y sobrevivir sin la protección de un campo de fuerza adecuado es imposible todavía. Estos campos de fuerza se generan cuánticamente y es una tecnología que todavía está lejos de ser logrado por ustedes de manera efectiva. Los científicos Reptilianos que dieron algunos consejos, saben hasta dónde pueden llegar para no caer en falta con la Comunidad Galáctica por lo que cualquier ayuda en esta dirección vendrá de ellos. Dicho esto, puedo garantizarles que no hay un "Comando Espacial Guardián Solar " y mucho menos naves espaciales en la Tierra con capacidad interestelar. Lo único que realmente existe en el espacio son las estaciones espaciales que se están multiplicando y los residuos descargados por los militares de sus élites. Hay algunos rumores de que sus élites tienen la intención de desarrollar estos proyectos de naves espaciales en las colonias mantenidas en Marte, porque Marte no tiene un cinturón de energía como el de Van Allen que previene que se pueda navegar fuera del planeta.

Q - Mythi, ¿qué está pasando en Marte ahora? ¿Están los rusos participando de alguna manera en la colonización de Marte, por favor? Se ha hablado mucho de futuros viajes a Marte en estos días, casi como si aquellos como el INASA y los que controlan la colonia allí están considerando la revelación de que Marte está habitada por la colonia Reptiliana / Humanoide. ¿Podrías darnos una actualización actual sobre su población y el progreso allí? ¿Están las Elites progresando con sus cultivos NO- OGM(organismos genéticamente(NO) modificados) y un ambiente ideal para los ciudadanos sanos? ¿Sabes si la relación con sus cohortes , los Reptilianos , es agradable o cómo va? ¿Siguen usando el capitalismo para su sistema? Cualquier noticia sería apreciada. Tengo que admitir que he sido feliz sabiendo que los Reptilianos están allí y espero que no van a causar problemas con la nueva colonización de nivel 1 del planeta Tiamat! Además, ¿ya están las élites allá ?

- Tania y Cathe, OK vamos por partes; No, ni los rusos ni los chinos están participando en este asentamiento, sólo elementos cuidadosamente seleccionados por sus élites. Los trabajadores en áreas importantes de otras etnias fueron trasladados allí con boleto de ida y sometidos a esterilización para que no puedan

reproducirse localmente. Actualmente, de acuerdo con los datos de los Chithoks, están cerca de llegar a los 30.000 seres humanos que viven y trabajan allí. Los cultivos y el ganado lo están haciendo muy bien allí, ayudando mucho en el equilibrio atmosférico y manteniendo las estaciones de lluvias mucho más definidas regionalmente. Actualmente, con poca adaptación, cualquiera puede respirar libremente en la atmósfera marciana. La relación con los Reptilianos es buena, tienen áreas adaptadas para la población humana y áreas para los Reptilianos en las ciudades que han construido, pero todos se mueven libremente sin problemas. La economía allí se basa en un sistema de crédito, no hay bancos o dinero por lo que todo está controlado por el sistema de créditos. Estos créditos son acumulativos, si no usas todos tus créditos durante un período, estos se acumulan para el próximo período y si te gustaría prestar créditos a un amigo, también puedes transferirlo fácilmente. Sí, las élites tienen lujosas instalaciones especiales en vecindarios propios, todos bien planificados y ejecutados. Ciertamente será la dirección oficial de sus élites para que todos se transfieran allí según lo planeado.

Q - Mythi, ¿por qué la CG no se ha revelado al mundo entero y ha permitido a los habitantes de la Tierra decidir sobre la integración con la CG? Desde que nuestra conversación comenzó hace más de 6 años, dijiste que más mundos de nivel 1 han sido contactados y recibido la bienvenida a la CG. Me parece sumamente interesante que unos cuantos líderes corruptos de la Tierra están impidiendo que toda una civilización galáctica avanzada sea introducida a una comunidad de 8 mil millones de personas.

- Jerry, como sus filósofos dicen "paciencia es una virtud". Si ahora no entiendes el procedimiento de la Comunidad Galáctica, un día sin duda lo entenderás. La colonia tendrá que estar en el punto de equilibrio adecuado para que se produzca un contacto abierto y obtenga el resultado esperado de este tipo de interacción.

Q - Mythi, hablando de acontecimientos actuales, varios familiares, amigos y yo hemos estado soñando con los mismos edificios inmensos llenos de muchos dormitorios, quioscos de comida, salas de ejercicios y salas enormes, que se encuentran dentro de este enorme complejo de edificio y hacen parecer chico el tamaño de muchos edificios de la Tierra. Vimos diferentes razas que viven en estos dormitorios y en un punto se nos permitió visitar el interior de uno de estos grandes apartamentos. ¿Qué estamos viendo en estos sueños compartidos?

- Jerry, en estos tiempos que vives, mucho se puede ver en forma de intuiciones. Lo que probablemente sientes es un tipo de publicación acerca de la integración entre las razas, que tiene lugar en las nuevas colonias que finalmente se unen a la Comunidad Galáctica. Muchas razas vendrán a ayudar con técnicas y nuevos procedimientos para el desarrollo y equilibrio de las comunidades y la naturaleza del planeta. La fase de coexistencia pacífica se iniciará finalmente.

Q - Mythi, vine a este mundo con conocimientos técnicos de una vida anterior de lo que parecía ser un mundo no-terricola y una aptitud para enseñarlos. Sé que no soy Viktor Schaubergger pero, ¿estoy equivocado al ayudar a esta sociedad con mis ofertas de avances tecnológicos para ganancias financieras? A la luz de contribuidores anteriores, como Tesla y Einstein, ¿estaban equivocados por capitalizar sus conocimientos que trajeron de las Pléyades?

- Jerry, vives y sobrevives en el planeta Tierra, así que tienes que pagar para vivir, comer, beber, comunicar y comprar medicamentos. En este caso, ser pagado por la enseñanza es una consecuencia del sistema que se te impone, así que la pregunta es respondida.

P - Mythi, si uno de nuestros "amigos" es capturado, es incapaz de usar "otros métodos" para escapar o, debido a la naturaleza de la encarcelación, ellos tienen que "seguir las reglas y costumbres locales"? ¿Por qué en la mayoría de todas las historias verdaderas de los amigos del espacio que se han encontrado en tal situación, estos expiraron o esperaron un intercambio de alguna manera, si obviamente podían beneficiarse de una "re- molecularización", o sea en una rápida reasignación de transporte?

- Jeffery, el proceso de quitar una máquina o dispositivo es diferente, paredes, pisos y techos son rotos por el desplazamiento. Un cuerpo vivo es diferente, la detección de una máquina o dispositivo se hace a través de su composición molecular, un ser vivo es detectado por su frecuencia única, y en este caso cuando están

en cautiverio se colocan en lugares bajo fuertes campos electromagnéticos para evitar que se les pueda encontrar . Si están muertos, sus frecuencias dejan de existir y por lo tanto ya no son rastreables.

P - Mythi, en la reunión no.43 mencionaste que el 60 por ciento del "nivel uno" de la población estaría en América y en Europa y el resto se dispersaría en otras áreas del planeta. Mi pregunta es si desde entonces algo cambió.

- Carlos , una pregunta interesante. Cuando mencioné estos números hace 5 años ,el "nivel cero +" y "los niveles uno" ascendían al 10.15% de la población mundial, en ese momento la distribución estaba en los porcentajes descritos para la época, ahora con el número ya en torno al 34,8% , estas proporciones han cambiado de manera significativa y hoy en día aproximadamente el 35 por ciento se divide en 41 por ciento para América y Europa y el 59 por ciento para el resto de los grupos étnicos del planeta . Aparentemente lo que sucedió fue el mayor acceso a información que ayudó en la integración de muchos grupos étnicos que estuvieron atrapados en sus regiones religiosas y hoy ya entraron en un estado mayor de concientización global.

- Estén bien y saludables todos ustedes mis amigos. Los veré de nuevo en la próxima reunión.

Video 147

Respuestas de un extraterrestre de la galaxia Andrómeda – vídeo 147, 6 de diciembre del 2016.

Comentarios de Mythi:

-Amigos, perdonar que me haya retrasado para contestar vuestras preguntas. Hemos estado muy ocupados ayudando a los Arcturianos a desalojar una instalación y a doce mil personas que se encontraban en el fondo del océano entre Australia y la Antártida, en una región tectónica que se está volviendo muy inestable y ha culminado con el volcán que vosotros llamáis Monte Erebus y que ya está notando el estrés de los cambios tectónicos.

Estas son las preguntas.

Pregunta (P) – Hola Mythi, mi pregunta es acerca de los los universos distintos con sus correspondientes dimensiones, que se ha mencionado en los vídeos previos como “universos paralelos”, “la tercera dimensión es mucho más densa que la cuarta dimensión” y “limbo.” Podrías explicar este concepto y enseñarnos un diagrama?

-Jay, una explicación sencilla es que los universos paralelos son como lagos de tamaños distintos que están en el mismo nivel de la tercera dimensión (que es donde están todos los universos de la tercera dimensión) y están interconectados por una red pequeña de canales (los agujeros negros)de manera que todos mantienen el mismo nivel. Este mismo concepto también es válido para la cuarta dimensión y sus subniveles. Date cuenta que la materia cuántica puede emular cualquier material básico de la tercera dimensión, en otras palabras, se pueden recrear ambientes o sensaciones que son idénticas a las que perciben los sentidos de la tercera dimensión siempre y cuando el acontecimiento se haya planeado de esa manera. Se que es difícil de entender pero es como si uno de vuestros programas más avanzados pudiera emular otros programas más básicos.

P – Mythi, una vez que se haya establecido el primer contacto, ¿que esperas que ocurra en el primer año de la colonia nueva? ¿En la primera década? ¿En los primeros 100 años? ¿Cuales serán nuestras obligaciones? Ha algunos nos preocupa cual será nuestro trabajo, empleo, e incluso el dinero. ¿Tendrán importancia en los próximos años las carreras y los salarios?

-Jerry, en los primeros años ocurrirá una adaptación gradual a las nuevas tecnologías lo que permitirá que la sociedad cambie. Habrá mucho que hacer en las primeras décadas, los sistemas de préstamos y deudas seguirán mejorando durante décadas. En ciertos campos se necesitarán profesionales que estén bien entrenados mientras que en otros podrán ser menos cualificados/expertos. Todos serán importantes en la

sociedad nueva y, por supuesto, que algunos tendrán más créditos/dinero que otros en una escala justa de manera que todos los habitantes del planeta tendrán lo que necesiten para vivir una vida decente y agradable. Una vez que la sociedad mejore, teniendo un acceso adecuado a la información y al entrenamiento profesional, los trabajos que necesiten menos cualificaciones serán reemplazados con unidades biomecánicas en la agricultura, minas, y en los servicios de limpieza y mantenimiento. Una vez que esto se consiga, estaréis cerca del nivel 2.

P – Mythi, ¿ha visitado Mantuk alguna persona del nivel 10? Y si así fuera, ¿os dieron alguna información útil? ¿Cual es el nivel personal más alto que has conocido? ¿Que le dijiste a el o a ella? ¿Que contestó?

-Jerry, las personas de los niveles nueve y diez se dedican a crear y estabilizar sistemas solares nuevos, y a las interacciones entre los universos, a parte de otras funciones más allá de nuestro alcance. Ellos no visitan planetas sino que los crean. Los del nivel ocho, como los Krulians, se interaccionan con nosotros, con los niveles cero al ocho, y ellos pueden hablar de lo que hacen pero no hacen comentarios de los conceptos que el cerebro del que escucha no puede entender. No tienes que decirles nada, ellos saben exactamente que piensas y que dudas tienes en tu grado de activación cerebral. No tengas duda que te responderán mentalmente algo que coincidirá con lo que tu esperas.

P – Mythi, ¿están las personas emocionalmente más inestables que hace unas décadas debido a los cambios tectónicos y a la expansión del planeta? Parece que la gente, incluso en esta charla/blog, son más intransigentes y discutidores que antes.

-Thomas, las modificaciones físicas del planeta o de su sistema solar cambian el ritmo de la frecuencia de los cerebros que sean susceptibles a estos cambios. Este reordenamiento del planeta, que tardará un milenio, está activando a los que se encontraban en un estadio de privación producido por el tipo de vida del periodo anterior. Más y más gente se están dando cuenta de la realidad nueva y dudo que no te hayas dado cuenta de que la sociedad en los últimos años está empezando a comportarse y reaccionar como nunca lo había hecho antes. Esto es una señal buena.

P – Mythi, ¿a que se deben los rayos X misteriosos que rodean a la Tierra?

-Rowena, no tienen nada de misterioso, lo que tu llamas rayos X se produjeron debido a los experimentos militares llevados a cabo por vuestros gobiernos cuando detonaron bombas atómicas en la región del cinturón de Van Allen, cuando estaban tratando de eliminarlo parcialmente. Como vuestros gobiernos bien saben, sus experimentos causaron más daño que beneficios porque crearon un nivel de radioactividad en el cinturón. Solo es “misterioso” porque los gobiernos no revelan al público su gran estupidez. Esta es una de las razones por la que está prohibido que ningún material atómico salga de la atmósfera del planeta y las sondas de los Pleyadianos destruirán los misiles/vehículos que lo intenten.

P – Mythi, cuando se publicó el último video el 34% de la población era capaz de llegar al nivel uno. ¿Que porcentaje de este 34% son ya del nivel uno y que porcentaje son del nivel 0 más (0 plus)?

-Longbow, la mayoría del 34% son del nivel 0 más. De unos 2,5 mil millones de personas, unos 500 millones ya son del nivel 1.

P – Mythi, ¿podrías traducir la frase “Lei No Lor” que me dio un grupo Pleyadiano?

-Longbow, lo siento pero no se que significa.

P – Mythi, tenemos dudas de como define el genocidio la Comunidad Galáctica. Las élites han cometido genocidios a propósito al crear desastres climáticos artificiales. Un arma es un arma, da lo mismo que forma tenga, los resultados son claros. La industria farmacéutica, los productos genéticamente modificados y la geoingeniería son todos maneras para producir una despoblación masiva. Los ejércitos han matado a

muchos inocentes con el mismo objetivo. ¿Podrías comunicarle nuestras dudas a los miembros de la Comunidad Galáctica que veas en alguna sala, y por favor pregúntales?

-Urosh, tu pregunta refleja que no sabes lo que se ha hecho para contrarrestar las muchas veces que vuestras élites han intentado llevar a cabo una despoblación. Se ha hecho mucho más de lo que te puedes imaginar, ahora están esperando para poder intervenir de una forma más efectiva y directa una vez que lo consideren apropiado.

P – Mythi, ¿porque cambia de color la puerta hexagonal de saturno?

-Jerry, el hexágono se trata de una zona protegida por un campo de fuerza. Dependiendo de las condiciones atmosféricas, los gases en contacto con la energía reaccionan y absorben cierto espectro de la luz solar con lo que el hexágono refleja diferentes colores. Otro motivo es que saturno tiene estaciones climáticas como vuestro planeta, lo cual genera un espectro de colores bolears dependiendo de la estación del año en que se encuentre saturno.

P – Mythi, dijiste que “las estaciones espaciales se están multiplicando . . .” ¿Existen otras estaciones espaciales con tripulaciones aparte de la estación espacial internacional y la nueva estación espacial china?

-Urosh, por motivos claros no puedo ser muy específico, pero existe vuestra estación espacial internacional, la nueva china que se está construyendo y una nueva militar como la primera que todavía está en condiciones de servicio pero no tiene ningún arma nuclear, solo se usa para controlar y observar usando cámaras y láseres.

P – Mythi, desafortunadamente las mentiras ocurren rutinariamente en nuestra sociedad: la gente miente en el trabajo, en la política, en las relaciones personales, etc. ¿Podrías decirnos si los seres más avanzados mienten alguna vez? ¿A lo mejor “mentiras piadosas” en vez de maliciosas? ¿Nos has mentido alguna vez para no asustarnos o decepcionarnos? Gracias.

-Tania, usáis la expresión “mentira” o “falsedad” peyorativamente. Cuando le decís a un niño que a los bebés los trae la cigüeña, es una falsedad que se usa hasta que el niño pueda entender una explicación más científica. En el momento en el que este niño sea lo suficientemente mayor, sabrá porque le contaste la historia de la cigüeña. Una mentira que se usa para obtener una ventaja o para engañar a otra persona es un subterfugio que lo usan los que no saben cual es la respuesta o saben que la respuesta les pondría en una situación embarazosa, por lo que la mentira representa una debilidad del carácter de la persona que la usa. Yo no necesito mentir en lo más mínimo, puedo evitar contestar las preguntas que no sean convenientes en estos momentos o que contradigan las normas de conducta de la Comunidad Galáctica.

P – Mythi, ¿has notado si los auras de la gente que escriben en este blog han mejorado o no?

-Mira JB, nosotros no analizamos vuestros auras, el aura es privada. Cuando nos comunicamos directamente con una persona, podemos percibir el aura y lo que nos transmite. Te puedes dar cuenta de que muchos de vosotros habéis encontrado vuestros puntos de equilibrio, muchos todavía soy egocéntricos, otros son más importantes, otros son más inteligentes, pero en general vosotros demostráis más y más madurez para establecer relaciones estables con otras culturas del universo.

P – Mythi, ¿donde se encuentra en estos momentos el sistema Nibiru? ¿Depende de alguna manera de la “gran nube de energía cósmica” que trajo el sistema de la estrella enana? ¿Se marchará esta energía una vez que el sistema Nibiru se marche?

-Tania y Cathe, el sistema Nibiru esta pasando por delante de neptuno y su marcha se planeó para que vuestro planeta se encontrara al otro lado del Sol, por lo que no os afectará mucho. La nube de energía cósmica no tiene nada que ver con el sistema Nibiru. Esta nube es enorme y engloba a varios sistemas solares de esta región de la galaxia, por lo que pasará con tiempo sin interferir mucho debido a que los Krulians ya casi han ajustado el ritmo de frecuencia de vuestro sistema.

P – Mythi, ¿podrías por favor darnos las últimas noticias de la Antártida? ¿Por qué han ido tantos políticos?

-Angelo, vuestras clases dominantes (élites) insisten que quieren obtener acuerdos con los representantes de la Comunidad Galáctica en la base de la Antártida. No llevaron a ninguno a la base sino que los contactaron en las zonas en las que se habían devuelto los materiales o aparatos extraterrestres. Los representantes de la Comunidad no van a dejarse engañar con acuerdos que ayuden a las élites a mantener su poder, con el que han dejado al planeta en terribles condiciones humanas y físicas. El último intento era porque querían que les dieran el mismo tipo de tecnología de defensa que piensan que "el otro bando" ha recibido, pero si tal acuerdo existiera no se le diría a nadie en el planeta. Las normas impuestas por la Comunidad Galáctica son muy claras, si las clases gobernantes decidieran "socavar" al planeta y esconderse en su colonia en Marte, como tenían previsto, se les ha comunicado que se les extraditará a la Tierra para que se les someta a un juicio. Una junta regional de la Comunidad Galáctica ya ha fallado en este respecto y ha decidido que habría que hacer. Vuestras élites están atrapadas por lo que sus viajes a la Antártida para obtener acuerdos no les servirán para nada.

Tened unas festividades felices y prosperas.

Video 148

Respuestas de un extraterrestre de Andrómeda - video ciento cuarenta y ocho- 08 de enero del 2017.

Palabras de Mythi :

- Hola mis amigos! Observamos las celebraciones de fin de año, como se acostumbran para celebrar y muchas luces y buenas vibraciones se vieron en la secuencia durante las 24 horas del pasaje. Muy interesante como siempre.

- Algunas de las naves de nuestra flota no estaban aquí incluyendo la mía, pero creo que hay noticias interesantes para ustedes.

- Estábamos en Marte, había una antigua base de extracción que no había sido utilizada durante años por el consorcio Camelopardalis , utilizada una vez por Chitoks, que fue oficialmente asumida por Mantuk después de la inauguración, que fue oficializada por la Comunidad Galáctica hace casi un mes. Hemos estado mejorando instalaciones del tamaño de varias millas, aprovechando equipos de generación y mantenimiento existentes. El trabajo aún no está completo, pero ahora todo es cuestión de adaptación y acabado. Esta será la segunda instalación oficial de Mantuk en su sistema solar, siendo la primera la estación científica de Plutón.

- Esta base acomodará hasta 5.000 personas cómodamente. Será un excelente punto de encuentro para las naves de la flota y permitirá la observación continua del desarrollo de las "otras colonias" instaladas en el planeta. Tenemos la visa de instalación oficial provista por la Comunidad Galáctica regional pero no instalaremos ningún tipo de colonización, solo mantendremos la base allí indefinidamente. Creo que este es un acercamiento bueno y definitivo de la gente de Mantuk con los amigos de la tierra.

Ahora sus preguntas:

Q - Mythi, ¿cómo se miden las partículas cuánticas? ¿Qué analogías naturales puedes darnos para iniciar la creación de un aparato básico que nos ayude a comenzar a ver las partículas cuánticas? Hemos comenzado a observar el comportamiento crudo del comportamiento del cubit (bit cuántico) en nuestras computadoras cuánticas; Sin embargo, sólo observamos los efectos de la vibración cuántica sobre un átomo atrapado magnéticamente, y no sobre las partículas cuánticas reales. Este es un tema de investigación personal mía, ya que este es mi campo de estudio como informático y científico de datos.

- Jerry, ustedes no serán capaces de "medir" las partículas cuánticas con sus métodos científicos, porque no son partículas sino energía en un quinto estado de la materia. Esta energía puede alterar mecánicamente el comportamiento de otras "partículas atómicas no cuánticas". Debido a que es energía, puede actuar como fue programada o ser "influenciada" por emanaciones de energía cerebral para interactuar con la materia física para que pueda dictar el comportamiento de esa materia dependiendo del contexto del momento. El contexto de la "computadora cuántica" que intentan desarrollar, funciona con algunas teorías interesantes,

pero como una analogía, es como si usarías una apisonadora para extraer el jugo de una naranja, usando la programación cuántica real, la naranja se apretará sola en tu vaso.

Q - Mythi, ¿Es la relación entre el tamaño del cerebro y el tamaño del cuerpo un indicador de inteligencia? ¿Están las "dificultades de aprendizaje" de las personas con síndrome de Down relacionadas con este hecho? Parecen ser personas que por lo general son felices, teniendo un desarrollo armonioso, como dijiste. Será que tal vez un rasgo aún más importante sean los pensamientos del corazón? ¿Es el hecho de ser valiente y compasivo y estar conectado a través el corazón con lo que pensamos lo más importante en nuestro desarrollo?

- No Michael, no hay un indicador de inteligencia basado en la relación física del tamaño del cerebro. Un Chitok tiene un cerebro 20 veces más pequeño que el tuyo, pero un coeficiente intelectual de al menos dos veces el tuyo. Lo que hace que un cerebro sea más funcional es la activación menor o mayor. En el caso de los Down la activación es gradual y sin interferencias externas, sólo con el desarrollo que pueden absorber de generación en generación. Es una raza humanoide que se mantiene en la secuencia del desarrollo absolutamente natural.

Q - Mythi, muchos monasterios fueron construidos muy lejos del desarrollo futuro, ya que la "contaminación" electromagnética dificulta nuestra capacidad de concentrarse y contemplar. ¿Nuestra tecnología inalámbrica interfiere con nuestras habilidades psíquicas? ¿Los teléfonos celulares y otros dispositivos obstaculizan las habilidades telepáticas. ¿Hay riesgos para la salud asociados al estar cerca de teléfonos celulares, torres de celulares, medidores inteligentes, enrutadores wi fi ... o tiene que darse la radiación electromagnética en mayores potencias y frecuencias más altas para causar problemas físicos?

- Michael, el cerebro de cualquier ser vivo (incluyendo insectos) tiene un sistema de frecuencia de bus "incorporada", es decir, bloquea cualquier frecuencia perjudicial hasta el punto en que se acerca a las vibraciones cuánticas que lo hacen funcionar. Las frecuencias emitidas por sus electrodomésticos, torres, etc, no interfieren directamente con el cerebro, pero si se emiten con gran potencia, pueden causar cambios vibratorios a nivel celular, al igual que un microondas utilizado por ustedes para calentar los alimentos. Las habilidades telepáticas se basan en otros tipos de energía ya en el área de la física cuántica, y esta energía es totalmente inmune a las influencias electromagnéticas externas.

Q - Mythi, las opiniones de los terrícolas sobre el procedimiento de eutanasia difieren. Es difícil de juzgar, supongo que nadie puede decidir a menos que se encuentran en la misma situación. ¿Puedes por favor decirnos la opinión de los extraterrestres acerca de este "tratamiento"? ¿Consideran este método como humano o bárbaro? También, en la mayoría de los casos, los pacientes mismos firman el contrato para terminar su vida. ¿Son tratados como suicidas en la cuarta dimensión y renacen en una sociedad de nivel inferior? La misma pregunta acerca de los médicos, realizando el procedimiento, ¿se les considera como ayudantes o asesinos de sangre fría en la cuarta dimensión? Gracias.

- Tania, todo depende de las condiciones locales. Si tienes los recursos de curación disponibles, sería totalmente ilógico interrumpir una vida, pero si esos recursos no existen, entonces la discontinuidad del proceso de sufrimiento se interpreta como un último remedio a ser administrado. Las personas que firmen la autorización para cerrar dispositivos o para ser eliminados recibirán los resultados en sus auras de acuerdo a la intención real de ese acto, si es tendenciosamente suicida, las características del aura serán afectadas y cuando reencarnan irán automáticamente a donde la frecuencia de su aura es compatible (como siempre sin juicios ni jueces). Si sabes que el sufrimiento de ese ser será en vano porque la curación es imposible, entonces la ayuda en el desapego físico puede ser necesaria y aplicable. Otro caso es cuando la muerte cerebral se detecta realmente, significa que la energía cuántica que ocupó ese recinto ya no está allí y los instrumentos sólo seguirán manteniendo el funcionamiento del sobre. En este caso tampoco hay lógica en mantener este proceso.

Q - Mythi, ¿cómo ocurre la programación mental a un nivel cuántico? ¿Qué es el campo cuántico, de que está hecho, de partículas, ondas, fuerzas? ¿Cómo?

- Manu, como ya he explicado, la programación mental del material físico depende solamente del desarrollo cerebral que permite la emisión de estas frecuencias de energía cuántica a la materia en cuestión. La energía

cuántica es energía vibratoria en una etapa mucho más allá de lo que se imaginan en este punto en su ciencia.

Q - Mythi, son bosones, (portadores de energía) hechos de materia oscura, pero fermiones, (portadores de masa) NO? ¿Cómo? ¿Existe alguna relación entre el Modelo Estándar y la súper simetría? ¿Cómo?

- Manu, lo que ustedes llaman "bosones y fermiones " es " harina de la misma bolsa "(“plumas del mismo pájaro”). Algunos son harina, otros son el espacio entre las partículas de harina, los dos juntos llenan el saco de harina. Sigues analizando el comportamiento de las partículas físicas en el espacio-tiempo como un intento de entender la materia en un quinto estado, sin partículas en absoluto. No hay relación de simetrías cuando se puede alterar la interacción de incontables millones de formas, todo depende del efecto conductual de la materia para el fin deseado.

Q - Querido Mythi, tenemos H₂O que es agua, en tu mundo tienen una tabla que es similar a la tabla de Mendeleev, del sistema periódico (si la tienen, cómo la llaman) y cuántos elementos químicos tienen, y ¿qué es el agua en su tabla química? ¡Muchas gracias!

- Tati, sus tablas tienen en cuenta las composiciones moleculares de elementos estables que existen en estado natural y otras estabilizadas en laboratorios por un total de 111 elementos efectivamente registradas, en nuestro caso tenemos 320 composiciones estables registradas de la misma manera. Las fórmulas moleculares de los elementos que se han registrado son las mismas en cualquier región del universo, por lo que el agua es agua con la misma formulación molecular.

Q - Mythi, ¿cuál es la calidad, tamaño y forma de la información escrita y almacenada en su más pequeña dimensión? El cálculo de la información se almacena en bits, con la forma y el tamaño de un electrón por cada bit (01010101). Pero ¿cómo es en términos de código genético y código de energía. ¿Qué tamaño, forma, peso y calidad tiene?

- Manu, olvida el tamaño, la masa y el peso al hablar en términos cuánticos. ¿Cuánto pesa una idea? ¿Cuál es el volumen de una intención? ¿Cómo medir el tamaño de una voluntad? Cuando te puedas imaginar respuestas a estas preguntas vas a empezar a utilizar y entender la energía cuántica.

Q - Mythi, sin ofensa, pero ¿podrías ser más específico acerca de las alianzas y jerarquías de los amigos del espacio? Como la gente de la tierra ha aprendido y sigue aprendiendo, a costo de su libertad, acerca del costo de su auto esclavitud de maestros "elegidos", involucrados en conflictos de intereses con corporaciones, ¿podrías aclarar los conflictos de intereses de las razas entre Comunidades Galácticas donde las corporaciones parecen haber ganado un inmenso poder?

- DYves, sin ofender! Ustedes piensan con el cerebro formateado por sus modelos socioeconómicos actuales. Cuando una cultura alcanza el nivel uno y va por una Comunidad Galáctica regional, empieza a interactuar con miembros de nivel uno o superior que son gente buena. La diferencia entre la auto indulgencia y el trabajo con placer para el bien de todos hace que las grandes corporaciones puedan ser de utilidad pública para una o miles de razas sin distinción o favoritismo.

Q - Mythi, recordando lo que dijiste acerca de anticipar nuestras palabras y acciones antes de incluso decirlas o hacerlas, ha sido verificado por el neuro científico de computación Dr. Jonathan Cohen y la corporación Intel. Desarrollaron una tecnología que puede leer mentes y ver frases que se formulan diez segundos antes de convertirse en palabras verbales. En el nivel 5, ¿"ves" la formulación de nuestros pensamientos dentro de nuestro cerebro? ¿Hay más información desde tu explicación anterior?

- Jerry, no hay mucho que añadir. Como he dicho antes, somos "más rápidos" que ustedes, mientras que ustedes sirven la comida, nosotros ya hemos terminado el postre. Cuando el cerebro formula una búsqueda, revisa automáticamente esa pregunta antes de enviarla a tus cuerdas vocales, pero ha hecho la pregunta antes y al mirarte, sabemos lo que vas a preguntar antes de hablar. Incluso si no hablas, es posible darse cuenta de lo que estás dispuesto a hablar. Pero esto sólo sucede cuando estamos cara a cara en una conversación directa, lo que significa que no podemos saber lo que una persona piensa que no está hablando específicamente con nosotros.

Q - Mythi, ¿Es "El número de oro o divina proporción" (secuencia de fibonacci) una tasa de expansión estándar de todos los Universos 3D que garantiza belleza y variedad? La relación 1: 1 • 618 ...

- Gregorio, no existe una relación constante de expansión con ningún universo, las expansiones dependen de la necesidad de los universos adjuntos de "más o menos" para mantener una relación permanente de equilibrio con el nuestro. Digamos que no es una regla fija, ni aritmética ni logarítmica, es algo aleatorio dependiendo de la estabilización de las inestabilidades de los universos relacionados. La secuencia de fibonacci es muy compatible con una secuencia entera geoméricamente representativa de los movimientos espaciales de rotación orbital, pero en realidad no determina un coeficiente de expansión.

Q - Mythi, en el siglo 12 hubo dos niños verdes que fueron encontrados por los aldeanos de Woolpit, Inglaterra. ¿Existe tal raza entre los que viven bajo tierra o bajo los océanos? ¿Los 7 millones de personas en la tierra incluyen las sociedades subterráneas que mencionaste, o es el número de la población real mucho más alto debido a estas culturas? ¿Cuál es la verdadera población actual, teniendo en cuenta estas otras sociedades que todavía no conocemos?

- Nunca mencioné razas que viven bajo tierra, sino bajo los océanos. No hay razas que vivan bajo tierra en sus áreas continentales. Estos niños verdes que mencionas no coinciden con ninguna raza que estuvo aquí en el momento mencionado, así que no puedo juzgar la verdad de esta historia. Las poblaciones de diferentes orígenes que viven aislados aquí en el planeta no son más de 5 millones, representan casi nada en el número de población actual.

Q - Mythi, el 8 de diciembre de 2016 hubo una misteriosa vibración / señal / frecuencia / pulso que se estaba detectando en todo el mundo, se parecía a un terremoto clásico, pero no hubo terremoto en el momento del evento, que duró en algunos casos más de una hora. ¿Puedes decirnos qué lo causó?

- Tami, estos son los ajustes del planeta en sí, son crujidos de ajustes que reverberan en el campo geomagnético. Sus científicos nunca han visto un aumento del 5% en las regiones tectónicas, por lo que esto será un misterio hasta que relacionen los hechos.

Q - Mythi, ¿sonríes? Había un poco de emoción acerca de una imagen de ti sonriendo. ¿Es esto una costumbre de tu raza?

- Amigos, la sonrisa es una de las señales de comunicación con un sentido universal: expresa alegría, felicidad, afecto, bondad, flirteo y burla. La risa es una cosa, la sonrisa es otra. Sí, claro que sonreímos, pero lo que no saben es que la risa presentada por ustedes, mostrando dientes, viene del origen ancestral de los humanoides. Mostrar dientes en la sonrisa fue un factor para poder demostrar una edad sana para reproducirse e imponerse socialmente. En razas más distantes a los aborígenes, la sonrisa se convierte en una expresión facial sin necesidad de mostrar los dientes.

- Amigos, espero quedarme más a menudo aquí, después de todo el trabajo hecho en la nueva base de Marte.

¡Estén bien todos ustedes!

[Video 149](#)

Respuestas de un extraterrestre de la galaxia Andrómeda – vídeo 149, 11 de febrero del 2017.

P – Mythi, ¿cómo va la base nueva de Marte?

-Urosh, retrasamos nuestra conversación porque tuvimos que hacer cambios en la base y tuvimos que llevar materiales a Pluto. Por motivos personales estuve cierto tiempo en Mantuk y ahora he regresado.

P – Me gustaría que nos pongas al día de como se encuentran nuestro sistema y nuestro planeta, puesto que muchos miembros han preguntado: ¿que le pasa a Venus, porque brilla más, que repercusiones tiene la onda gravitatoria que hemos visto?

-Urosh, la Comunidad Galáctica (CG) está muy ocupada preparando al planeta Venus. Brilla más porque le están metiendo nuevos gases en su atmósfera para que el planeta pueda recibir animales y plantas. Otro factor que contribuye a que brille más se debe a que se le está moviendo a una órbita nueva con ondas gravitatorias de tracción.

P – Mythi, ¿donde está Nibiru, se está acercando o alejando? No está claro que le pasa. ¿Cuáles son las implicaciones de las anomalías de las radiaciones que le están afectando a la Tierra, de donde provienen y que consecuencias tienen, son dañinas?

-Urosh, Nibiru en estos momentos ha pasado lentamente lo más lejos posible de la Tierra, se le está moviendo muy lentamente con rayos de tracción para que no desestabilice otros trabajos que la CG está ahora llevando a cabo en el sistema. Nibiru viene y se marchará en los próximos meses. Su interacción con el planeta no será tan grande como habría sido si hubiera pasado cerca de la Tierra cuando hace unos años entró en el sistema.

P – Mythi, ¿cómo va el cambio de los polos (magnéticos y de la corteza)? ¿Que cambios podrían pasar en el 2017 (geológicos, sociales, inversión de los polos magnéticos, contacto o relaciones públicas con extraterrestres, etc.)?

-Mira Urosh, el contrapeso ya está muy lejos, la Tierra se está tambaleando tratando de estabilizarse en una posición o situación nueva pero esto se está retrasando debido a la inercia de la Tierra. De todas formas, todo indica que este será el año en el que ocurrirán muchos cambios climáticos, regionales y sociales. Si estos cambios culminaran con el balance mínimo que se necesita para que se pueda interferir, es posible que el contacto con extraterrestres ocurra en este periodo.

P – Mythi, en los últimos meses una cantidad enorme de aborígenes canadienses se han suicidado. Muchos más tienen problemas psicológicos y están considerando suicidarse. ¿Se debe esto, así como los cada vez más grandes disturbios civiles globales, a los cambios que sufre la Tierra? ¿Se debe a las partículas solares o a un campo de energía? ¿Se trata solamente de otra manera en la que el trigo se separa de la paja? ¿O se debe a otros motivos?

-Mira Randy, en estos tiempos de incertidumbre y mucha competitividad para poder vivir con dignidad, en todo el planeta—no solo los aborígenes—se están incrementando estas actitudes debido a la inseguridad e incertidumbre de este problemático periodo. Fíjate en el incremento de los suicidios en el Japón, Asia, el Medio Oriente, Europa y las Américas y te darás cuenta de que este problema se ha incrementado exponencialmente en todo el mundo. Como a los humanos, esto también le está afectando a los animales que están estresados con las condiciones climáticas adversas y muchas especies prefieren suicidarse colectivamente porque han perdido los sentidos migratorios que tenían sus antepasados.



P – Mythi, ¿cambia la reciente elección en los Estados Unidos tu comentario en el que decías que los rusos y los chinos estaban mostrando sus garras?

-No Johguin, la CG no le da preferencia a los chinos o los rusos, estos simplemente decidieron cooperar para evitar que las fuerzas económicas actuales esclavizaran a todas las naciones y para que ellos mismos puedan decidir el futuro del planeta. Dependiendo de lo que ocurra, tendrán la oportunidad de contrarrestar a las élites (clase dominantes) cuando éstas traten de dominar el sistema monetario mundial.

P – Mythi, ¿tiene algo que ver con nuestro desarrollo el que veamos o no veamos las naves espaciales, y hay algún motivo por el cual algunas personas ven muchas mientras que otras no ven ninguna? Me gustó mucho la información que nos diste para meditar con un imán. ¿Nos podrías contar como activar el cerebro de alguna otra manera?

-Johguin, la verdad es que ver o no ver a los objetos volantes habitualmente solo depende en cuan observadora sea la persona. Algunas personas observan mejor que otras. En relación con la meditación, se mejora con su práctica. Acuéstate y trata de desconectarte por zonas, primero relájate y deja de sentir tus pies, después sube a las piernas, etc., hasta que no sientas tu cuerpo. Cuando te acostumbres a relajarte de esta manera tu mente se concentrará en sí misma sin que otros detalles distraigan tu concentración.

P – Mythi, ¿que es necesario en Reiki para que funcione bien? ¿Las intenciones del sanador? ¿Los símbolos que se usan para programar las moléculas de alguna forma específica? ¿Cuan estables sean los chakras del sanador? ¿Como se coloque la mano además de cuales sean sus intenciones? ¿O se trata de algo que no depende del sanador, algún tipo de energía externa que se combina con alguno de los factores mencionados?

-Jose, cuanto puedes ayudar a un persona cuando diriges las energías vibratorias hacia esa persona depende de cuan bien seas capaz de permitir que la energía fluya (o pase) libremente a través de tu cuerpo (nota: el original dice “ capacidad de transparencia”). Cuanto más seas capaz de desconectarte energéticamente, serás más capaz de transferir o canalizar (nota: el original dice “ más conductivo”) la energía cósmica como lo hace una antena. Para incrementar tu conductividad (nota: el original dice “incrementar tu transparencia”), primero relájate, ponte en una posición cómoda y trata de sentir que tu cuerpo sea lo más pequeño posible. Después pon tu mano sobre la persona a la que quieres ayudar. Esta técnica se volverá cada vez más fácil cuando la practiques.

P – Mythi, ¿es capaz este aparato de producir electricidad? Brilliant Light Power ha construido un aparato basado en el plasma, que no contamina, es comercialmente competitivo, y produce una cantidad enorme de energía al convertir los átomos de hidrógeno del agua en materia oscura, la materia que antes no se había identificado y que constituye la mayor parte de la masa del universo.

-MGreen, ¿os acordáis cuando hablé de la manera en la que se podía obtener energía del hidrógeno que se usaba en Mantuk hace mucho tiempo en vez del petróleo? Esta tecnología antigua si que funciona y durante milenios muchos de estos aparatos permanecieron en las cuevas de vuestro Medio Oriente de donde las tuvieron que sacar para descubrir los principios científicos de esta tecnología. Tendréis que esperar a ver si esta tecnología, y otras, se comercializarán o si vuestra clase económica dominante las mantendrá secretas bajo su control.

P – Mythi, ¿sabes si “Skinny Bob” (un extraterrestre al que se le ve en esta película del 1974—Skinny Bob, grabación original filtrada, Zeta Reticuli) está vivo? Sería maravilloso si también conociéramos su nombre verdadero. Le mando mis pensamientos positivos donde se encuentre. Gracias.



-Laura, esta raza de grises es una raza de científicos del tipo Mmo. Ellos estudian varios sistemas y tienen colonias en muchos sistemas solares. Una de estas razas es la que trabaja con los reptiles, precisamente porque son gran pensadores. En la actualidad vuestros gobiernos no tienen ningún gris prisionero; de hecho, trabajan con ellos en las colonias de Marte.

P – Mythi, me doy cuenta de que cuando podamos usar la base de datos de la Comunidad Galáctica solo podremos acceder a la información de nuestro nivel. Mi pregunta es, ¿podremos leer tus informes y comentarios, lo que hayas escrito como un científico del comportamiento, acerca de nosotros en la Tierra y como se compara nuestro planeta con otros que están llegando al nivel de sociedad 1?

-Si Tami, toda la información de esta colonia estará disponible, incluyendo mis estudios. Pero habrá tanta información interesante que tardarías 100 años para solo leer el 0,001% de la base de datos.

P – Podrías explicar cómo se debe trabajar en un equipo para que lo usemos como un ejemplo y eventualmente podamos armonizar nuestros equipos? Me refiero al video 138 “Básicamente, nuestro equipo se encarga de reconstruir trayectorias y cambiar vuestras vidas para que seáis capaces de cumplir cual fuera vuestra misión o propósito en este planeta.”

-DYves, el trabajo de equipo ocurre cuando se tiene la oportunidad de hacer un trabajo. Lo que es importante son las redes de individuos que comparten conocimientos y trabajan en armonía para obtener objetivos comunes. Muchos de vosotros habéis demostrado esta capacidad de armonizar, a otros hay que recordárselo, mientras que otros buscan puntos de vista incompatibles para poder justificar las dudas que ellos tienen. De todas maneras, y como se esperaba, este grupo está mejorando despacio pero firmemente, lo que generaría un resultado muy interesante en una interacción inicial de grupo si se produjera un contacto directo.

P – Mythi, teniendo en cuenta la velocidad de expansión de las comunidades de la Comunidad Galáctica en la base de datos de la CG, ¿cómo se comunican las sociedades con otras sociedades? ¿Has visto alguna anomalía extraña que te sorprendiera durante todos tus viajes a los planetas en los que tienen razas diferentes?

-Jbharco, Jerry y DYves, todas las Comunidades Galácticas regionales trabajan comunicándose con un canal que siempre está abierto. Veréis muchas anomalías extrañas cuando visitéis las civilizaciones de algunos insectoides.

P – Mythi, la población de la Tierra sigue creciendo sin parar. Aunque todos los recién nacidos sean del nivel 1, tardarán un mínimo de 20-25 años hasta que puedan controlar el planeta. Después de todos estos años la población será de unos diez mil millones de personas. Tu admitiste que la tecnología actual del planeta solo permite que vivan 500 millones. El problema es que no tenemos ninguna tecnología de la Comunidad Galáctica y es posible que no la tengamos durante las próximas décadas, por lo que te pregunto, ¿que va a hacer la Comunidad Galáctica con respecto a este gigantesco problema mundial?

-Todor, ten fe en la naturaleza. La naturaleza se equilibra de vez en cuando y ahora se trata de uno de esos periodos de ajuste. Estate seguro de que vosotros nunca llegaréis a los diez mil millones de personas en este contexto. Aunque la Comunidad Galáctica puede organizar sociedades para que tengan todas las tecnologías básicas, el planeta empezará con aproximadamente unos 2,5 mil millones de personas que vivirán en esta colonia que ya es del nivel 1.

P – Mythi, los reptiles capturaron y trajeron contra su voluntad a negros para que trabajaran como esclavos en la Tierra. ¿Cómo encaja esto con el hecho de que la Tierra fuera un planeta reformatorio? ¿Cómo supieron los reptiles cuando asaltaron los planetas que personas tenían que reformarse? ¿Quién les dio la autorización para seleccionar a las personas que tenían que reformarse? ¿O fue que los reptiles trajeron a los negros a la Tierra antes de que fuera un reformatorio? ¿Quien decidió que la Tierra fuera un planeta reformatorio y quien supervisó esta operación?

-Gregory, cuando esta parte de la galaxia era una zona descalificada, como siguen siendo otras miles de regiones, los reptiles querían tener bases con viviendas en este planeta por lo que trajeron aborígenes negros para que construyeran estas instalaciones y cuidaran a manadas de cabras. En aquellos tiempos no había ningún control. Cuando las colonias de humanoides que se habían instalado aquí informaron a sus mentores de las actividades de los reptiles, hubo batallas para específicamente expulsar a los reptiles del planeta. Desde entonces las razas de negros variadas que se trajeron de varios lugares de Sirio vinieron para llevar a cabo su ciclo evolutivo en el planeta como todas las otras razas que otros mentores instalaron aquí.

P – Mythi, gracias por informarnos en el pasado acerca de la leche adulterada/falsa y por darnos otros consejos de salud. Con respecto a la carne y otros productos alimentarios que compramos en los supermercados para nosotros y nuestras mascotas, ¿tienen algunos de estos productos alimentarios o carnes algún aditivo o conservante grotesco que se le ha ocultado del público?

-Degas, no analizamos todas vuestras comidas industriales, pero si puedes usar tu sentido común para todo lo que comes. Hoy en día mucha gente está comiendo directamente de los basureros, para poder sobrevivir en el momento. Usa tu discernimiento para darte cuenta de que toda la comida que no es industrial no te perjudicará. No toda la comida industrial es perjudicial, pero lee cuales son los componentes añadidos para ver si tiene algún producto que sea difícil de identificar con una indagación simple; habitualmente se trata de nombres químicos específicos que es posible que no se deban consumir.

P – Mythi, varias líneas de fallas viejas en California del Sur, incluyendo la línea de la falla de San Andreas, representan un problema grave en el futuro reordenamiento de las placas tectónicas, ¿o indican los movimientos de las placas lo contrario? Me doy cuenta de que las variables pueden cambiar radicalmente cada día por lo que solo pregunto si me puedes dar la información actual y que le pasa a los explosivos que colocaron en la región de la costa Oeste? Por favor y gracias.

-Degas, las placas tectónicas se están moviendo, las fallas se moverán por todo el mundo sin ninguna excepción. Las líneas de fallas/placas tectónicas en el hemisferio norte del planeta serán las que sufrirán los mayores cambios y América del Norte muy pronto empezará a notar estos movimientos. Yo personalmente no pienso que vayan a detonar los explosivos convencionales, ciertas sondas han encharcado muchos explosivos con agua del mar. Vuestros militares lo saben porque no son capaces de establecer una comunicación con varios explosivos.

P – Mythi, ¿podrías explicarnos que problemas sufrimos cuando usamos electricidad con una frecuencia de 50 o 60 hercios? Que frecuencia usáis en vuestros sistemas?

-Alfonzas, lo que llamáis electricidad alterna no es directamente perjudicial, aunque produce un sonido en muchos aparatos que puede irritar a cierta gente sin que se den cuenta. Solo usamos lo que llamáis corriente continua que la suministra una diferencia de potencial constante.

P – Mythi, últimamente ha habido rumores de que están excavando las ruinas de civilizaciones antiguas en la Antártida. ¿Es esto cierto?

-Wlad, en el continente de la Antártida existen varias ciudades antiguas enterradas y muchas se verán cuando este continente esté en una zona subtropical. Vuestros gobiernos están trabajando juntos para explotar algunas de estas ruinas, pero no obtendrán ninguna tecnología porque nada científicamente relevante existe en esos lugares. Las expediciones de Alemania, EEUU, el Reino Unido, Rusia y Australia se llevaron muchos artefactos arqueológicos de la Antártida desde el 1920, de las ciudades costeras antiguas que fueron enterradas por el hielo la última vez que el planeta cambió de eje. Lo que están explorando en estos momentos es una de las pirámides que fue construida en una ciudad antigua de la civilización de Atlantis. Llevarán estos artefactos a repositorios porque cambiarían la historia “ya escrita”, por lo que desde el 1920 no han revelado al público ninguno de estos descubrimientos. Un día la gente se enterará de los repositorios de las élites y de los tesoros religiosos, y entonces se podrá volver a re-escribir la historia.

-Amigos, muchos de vosotros habéis notado que vuestras sensibilidades se han incrementado, habéis notado contactos visuales al dormir, otros han visto lugares extraños, otros a veces habéis notado una presencia cercana. En este periodo en el que las frecuencias están cambiando, con el ajuste de todo el sistema para que sea compatible con el nivel 1, muchos empezarán a sentir y percibir estos cambios. No os preocupéis porque se trata de síntomas normales que padecen los que se están despertando antes que los otros. Cuidaros.

Hasta nuestra próxima conversación.

[Video 150](#)

Respuestas de un extraterrestre de Andrómeda - video ciento cincuenta

Primero de abril de 2017.

Palabras de Mythi: Hola amigos, nuestra flota tenía que participar en la construcción de varias bases que, como ustedes saben, se están finalizando en todos los continentes del planeta. CB no tiene mucho que hablar, pero parece que el también ha tenido muchos problemas y durante este período hubo muchas fechas en las que no pudimos hablar. Pero parece que todo vuelve a normalizarse. Ahora voy a responder a las preguntas.

Q - Mythi, ¿Sabes algo sobre la Ciudad Perdida o la Ciudad Invisible de Biringan? Gracias de antemano. (Referencia: <https://www.youtube.com/watch?v=2f5pVp9EYR0>)

- Jay, Kame, Lawin; Puedo decirles que esto es sólo una leyenda, no hay ciudades "multidimensionales" ni en esta ni en ninguna otra región de este planeta. Alguien puede haber visto en el pasado una gran nave espacial y generó esta leyenda que se ha transmitido de generación en generación.

Q - Mythi, " Todos estamos en la tercera dimensión, y sólo temporalmente estamos en la cuarta. El conocimiento y la experiencia adquirida se imprimirá en sus genes." ¿Qué tipo de conocimiento y experiencia ganada se imprimirá en nuestros genes, y cómo puede la información impresa de nuestros genes ir a la 4D cuando el cadáver permanece en la 3D? ¿Los cambios de genes tienen lugar sólo en la 4D, mientras que la frecuencia / vibración del aura se produce en la 3D?

- Bhauli, todo su desarrollo, sea áurico o científico se registra directamente en sus conciencias, que es la cuarta dimensión de biomasa instalada en sus cuerpos físicos de la tercera dimensión, es lo que les da vida. Dependiendo de los conocimientos que se acumulen siempre estará disponible para su "espíritu" y cuando reencarnen, estos conocimientos serán añadidos a sus genes como una impresión de la cuarta en la tercera dimensión. Por lo tanto, los cambios genéticos creados en la tercera dimensión deben ser incrustados cuantitativamente en los parámetros de la cuarta dimensión para que sean efectivos, por lo que las modificaciones genéticas creadas en la tercera dimensión sin este fundamento son efímeras y simplemente dejan de existir al final de su ciclo natural, regresando al estado anterior original.

Q - Mythi, el cambio de los polos físicos comenzó el 11 de diciembre de 2016 y hasta ahora ha alcanzado el 20% o sea que cambió 4 grados. En este contexto, ¿cuándo alcanzará su máximo y se detendrá?

- Jerry y Todor, continúan cuestionando pronósticos y fechas. Primero, el cambio de los polos físicos no comenzó el 11 de diciembre de 2016, siempre se ha movido en relación con el eje imaginario de rotación del planeta. Saben que el hecho de que los polos físicos hayan comenzado una migración más pronunciada se debe al hecho de que la corteza tiende a reposicionarse con respecto a los polos magnéticos del núcleo. Con el fin de mejorar el nivel de predicción de estas migraciones, es necesario tener en cuenta las regiones de la corteza que contienen grandes depósitos de minerales metálicos que también reaccionan directamente con el campo geomagnético del planeta, lo que implica que hay cientos de variables que influyen en el reposicionamiento de la corteza. Miren los gráficos de migración de los polos magnéticos y verifiquen una correlación con los gráficos de reposicionamiento de polos físicos, desde allí se puede obtener una idea de la tendencia y de la sincronización de una manera aproximada.

Q - Mythi, mencionaste hace algún tiempo que nuestro sol pasaría por procesos y emitiría un nuevo tipo de radiación desconocido. ¿Ha ocurrido esto? ¿Estamos experimentando síntomas de exposición? ¿También , puedes actualizarnos sobre algunas de las acciones de los Krulianos con respecto al sol? Gracias.

- Degas, muchos de ustedes han notado cambios en su sol como la emisión de una luminosidad más blanca que la normal. Esto se debe al hecho de que el aumento en la frecuencia de pulsación ha experimentado un cambio al pasar el sistema a otro nivel. La luz de los soles representa la fuente de vida de sus respectivos sistemas planetarios y la vida en los diferentes sistemas se desarrolla adaptándose a sus respectivos niveles de luminosidad y emanaciones solares. Los Krulianos tratan de proteger las colonias en los sistemas contra los efectos aleatorios de sus respectivos soles, lo que podría causar catástrofes e incluso la deforestación en las colonias implantadas en los planetas en órbita. En el caso de este sistema la prioridad de protección es su planeta porque es el único colonizado hasta ahora. Como otros sistemas planetarios ya están en proceso de colonización como Marte y en fase de preparación Venus, su trabajo ciertamente debe haber aumentado. Taus no necesita protección, pero muy pronto tendrá que tener una órbita fija en el sistema. Las imágenes

del poder gigante de los campos de fuerza utilizados para la tracción del planeta, la limpieza de gases tóxicos y la preparación atmosférica a gran escala y en tiempo real se pueden observar en estas imágenes de la operación Venus que han obtenido de sus satélites de observación. Principalmente Krulianos, pero también Aldebaranos y Arturianos tienen equipos gigantes para realizar grandes misiones.

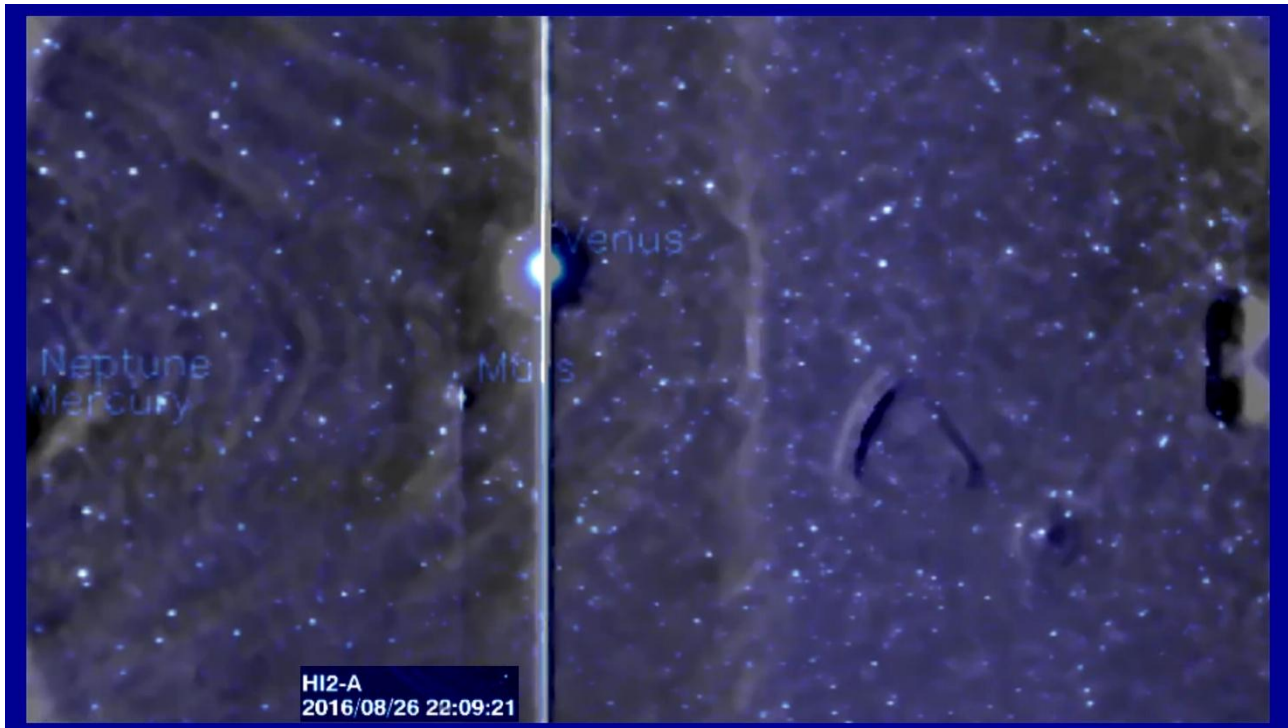

Q - Mythi, ¿qué han hecho otros mundos para marcar su día de contacto? ¿Qué celebración tuvieron y qué nombre le han dado? ¿Algún ejemplo?

- Kelly, cada raza tiene su manera de marcar sus días de celebraciones, en el caso del primer contacto con razas interplanetarias muchas culturas han venido a llamar ese día como "Día de Ascensión", y se celebra en la mayoría de ellos como "el día en que su sociedad mereció la amistad y la integración. "

Q - Mythi, solo quiero saber cuál es la diferencia entre Activación del Cerebro, Activación del ADN y Nivel de Frecuencia. ¿Cuáles son las relaciones de estos 3 conceptos? ¿Puedes elaborar para mí sobre eso , Mythi? Gracias.

- Jay, todo está interrelacionado, una reacción en cadena si lo prefieres. El nivel de frecuencia favorece la definición del nivel de sociedad que habitará un determinado planeta. La posibilidad de activación cerebral es inherente al nivel de frecuencia proporcionado por el medio, que a su vez hace los cambios genéticos necesarios y añade nuevas peculiaridades al ADN de los nacidos en estos ambientes.

Q - Mythi, " la gente bajo del mar" tiene una defensa contra las infecciones o al menos un sistema de curación ? Son avanzados y han estado alrededor por siglos... qué tipo de hogar / refugio han construido, costumbres sociales, forma de vida, gobierno, su opinión de nosotros de la tierra seca ... Me pregunto si tienen artículos de decoración, como conchas, corales y artefactos de las naves ?

- Kelly, estas razas de humanoides anfibios no se desarrollaron mucho tecnológicamente. Son un segmento de desarrollo muy singular, casi elemental. No interactúan muy a menudo, ni con los Arturianos. Son razas que han permanecido como sus indígenas actuales, viven en tribus aisladas y no tienen ningún interés específico en relacionarse con razas de la superficie considerados por ellos como agresivos y violentos. Utilizan herramientas comunes tales como lanzas, y muchos artefactos de acero inoxidable y de bronce de los naufragios. Ellos disfrutaban de una gran cantidad de objetos de vidrio para la decoración mezclada con objetos marinos. En lugar de tecnología, han desarrollado un sistema telepático de comunicación entre ellos, con poco o ningún sonido, pueden hablar entre sí sin ningún problema. Por lo general viven en cuevas naturales que se adaptan a la comodidad necesaria para los miembros de la tribu, y algunos son lugares

muy hermosos. Apenas se enferman y cuando eso ocurre, las causas son la contaminación de los mares por metales pesados, radiación y basura amablemente proporcionada por la "gente de la superficie"

. 386 Q - Mythi, ¿puedes darnos algunos detalles de por qué Marte tiene un "gran rayón" que parece que fue causado por un objeto muy grande?

- Jay, la gran rendija vista en Marte fue el resultado de un evento natural. Cuando Marte se había enfriado, esa grieta apareció y fue parcialmente inundada con lava, hace muchos millones de años. Si no fuera por el agua cubriendo a sus océanos verían que hay cicatrices muy similares aquí también, también causadas por la naturaleza misma del planeta.

Q - El lanzamiento del cohete Space X (18 de febrero de 2017) fue abortado apenas 13 segundos antes del lanzamiento y retrasado por 24 horas. Querido Mythi, ¿podemos (Espacio X o NASA) detectar ET sondas?, y esa fue la razón de la demora? Como los que desactivaron el cohete Space X anterior. Para evitar que lo destruyeran, si tuvieran explosivos a bordo?

- Mira, Tibor, yo personalmente no creo que arriesgaran recursos para tratar de transportar material que ciertamente no llegaría a su destino. Las sondas pueden ser detectadas pero no pueden ser detenidas por nada que sus militares puedan tener, por lo que sería poco probable que siguieran intentando engañarlos(a los pleyadianos). La mayoría de estas sondas están programadas por los pleyadianos y funcionan de acuerdo con las directivas que contienen sus inteligencias artificiales, y dentro de sus limitaciones pueden decidir qué hacer sin que nadie tenga que decidir por ellas. Lo más lógico de este incidente e debió a un problema técnico que tuvieron que solucionar.

Q - Mythi, nuestros científicos descubrieron un nuevo sistema solar que está a 39 años luz de nosotros y tiene 7 planetas terrestres orbitando el sol. El nombre del sistema es TRAPPIST-1. ¿Son habitables los planetas, y si es así, por qué tipo de personas, qué son y cómo son?

- Tati y Ro, en un radio de 39 años luz de aquí hay un sistema muy similar a éste que fue recientemente terraformado. Su estrella es débil, pero estará muy activa durante unos cuantos miles de millones de años. Estos planetas fueron colonizados por varias razas humanoides, y algunos de los planetas tienen sociedades muy similares a las suyas, hacía donde el nivel cero e inferiores están siendo transferidos desde aquí, "coincidentemente". Sólo el planeta de la tercera órbita tiene una civilización originaria de Bootes Arcturus del nivel tres, que son los mentores del sistema.

Q - Mythi ¿puedes dar alguna información sobre estos símbolos, por favor? ¿Qué civilizaciones los usaron? ¿Todavía están en uso hoy en día?

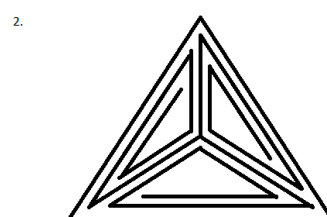
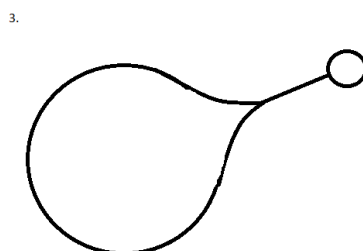
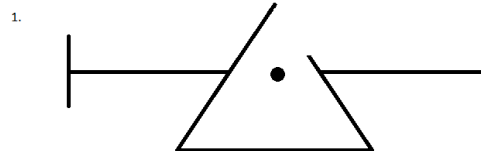

- Yuri, miles de naves de expediciones científicas independientes circularon aquí en estos miles de años, cada uno con un símbolo o con varios de ellos. Estos símbolos no son de ninguna flota reciente que regularmente visiten al planeta. Es similar a las insignias que usan en sus misiones, cada una es diferente y todavía hay muchas versiones paralelas para cada una de ellas. Si hubieran fechas o referencias regionales para cada una de ellas, podrían ser identificables.

Q - Mythi, espero que tu equipo sepa cuánto los apreciamos siguiendo hacer lo que sienten bien en sus corazones y "por dar la otra mejilla" cuando todo esto comenzó. ¿Hay algún miembro de tu equipo que quisiera comunicarse con nosotros y / o pueda compartir algo más acerca de ellos como nombres y antecedentes y cómo se sienten sobre estas comunicaciones en curso después de todos estos años?

- Mira Shyner, otros miembros de la tripulación no tendrían ninguna razón plausible para mantener ningún contacto. Me fui capaz porque soy un científico del comportamiento, y eso lo justificaba todo. Como ya he mencionado antes, los nombres serían una pérdida de tiempo porque el sonido se escribiría de manera diferente en cada uno de sus dialectos e idiomas, (incluso el mío). Nuestra tripulación es una constante de 18 miembros y dos invitados más en entrenamiento de forma esporádica. Tenemos un ingeniero, dos médicas y seis operadores para controlar las actividades externas de Mantuk, dos grises Renianos como nuestros navegantes, dos programadores moleculares de Bootes, una especialista que coordina la nutrición de Sirio y cinco operadores de sondas procedentes de colonias pleyadianas. Pero todos tienen los conocimientos básicos de los otros puestos en caso de que tengan que reemplazar a alguno de los miembros en una situación de emergencia. Lo que puedo decir es que muestran un gran interés en seguir mis informes e impresiones sobre el desarrollo de este grupo con el que he interactuado durante unos cuantos años.

Q - Mythi, ¿Puedes confirmar la existencia de una tecnología de viaje espacial de algunas razas, basada en la expansión del espacio interatómico de la nave hasta la distancia aproximada de 10.000 km entre cada átomo y luego concentrarlos de nuevo en una ubicación de cualquiera de los átomos dispersos de la nave (y la tripulación, por supuesto)?

- Urosh, esta es una teoría bastante extraña. Los átomos de la materia tienen una distancia mínima para mantener los coeficientes de las moléculas y esto incurriría en desmontar las moléculas y reensamblarlas y para cada una debería haber una gran formulación para que esto pudiera suceder. Imagínese una nave con todos los materiales diferentes que lo componen y el material biológico de la tripulación ... por no mencionar todo el material externo en el espacio que estaría interactuando con el mismo espacio ocupado por el proceso. Seguramente nuestros programadores moleculares se divertirán con esta teoría. El proceso del portal es mucho más eficaz y funcional que una teoría de la desagregación molecular a este nivel. El propio sistema de teleportación, biológico o no, trabaja con una teoría del transporte molecular similar a los portales, con la diferencia de que puede dirigirse al elemento cuya firma fue previamente transmitida al sistema. Así, como una conclusión, puedo decir que ninguna raza conocida usa o ha pensado alguna vez en usar esta extraña teoría.

Q - Mythi, ¿cuáles son los nombres de todos los mentores específicos que la Tierra tiene en relación con nuestra población regional? ¿Cómo son las relaciones entre ellos? ¿Existe algún precedente en la cooperación de razas vinculadas al "proyecto cosmopolita de la población de la Tierra"? ¿Puedes ilustrarnos cómo será la orientación y la integración sabiendo que no tenemos una pero varias" razas de abuelas" ?

- Abraham, el concepto antiguo de cada raza controlando a sus semillas ya ha terminado en este pasaje al nivel uno. Cuando la Tierra sea admitida en la Comunidad Galáctica, las 87 razas que forman esta unidad regional serán sus mentores ... todos dispuestos a ayudar a la sociedad de este nuevo planeta asociado en esta etapa nueva de desarrollo. En esta nueva etapa, olvídense de las fronteras, olviden las etnias, todos sin excepción serán tratados como habitantes del planeta Tierra sin distinción. Por supuesto, muchas etnias tendrán que ser mucho más fomentadas que otras, pero tendrán muchas grandes madrastras que tratarán de llevar a cabo esta integración. Incluso porque ya ha habido una gran mezcla entre muchas razas originales y ahora la situación es muy diferente. El objetivo para los habitantes de la Tierra será que todas las razas sean iguales en derechos y oportunidades .

- Cuando uno logra escalar un escalón, es capaz de ayudar a los que están en el escalón inferior ... El gran error generado por el ego que debe superarse es pensar que porque están en el escalón superior sean mejores que los demás y deban dictar reglas según sus propias convicciones. No esperen a los amos, sean dueños de sus propias conciencias.

- Espero verlos a todos muy pronto otra vez! ¡Cuidense !

Video 151

Respuestas de un extraterrestre de la galaxia Andrómeda – vídeo 151, 30 de junio del 2017.

Comentarios de Mythi:

-Amigos, se que tardé mucho en hablaros pero durante este tiempo me reuní con CB (el capitán Bill), que en los últimos meses tuvo problemas. Muchas cosas están pasando, más de los que os podéis imaginar. La junta de Mantuk aprobó una medida importante que permitirá que creamos una colonia piloto en el plante Marte, lo cual significa que Marte se convertirá en un lugar cosmopolita en vuestro sistema solar. Hemos transferido una cantidad ostensible de materiales y hemos instalado una infraestructura grande para la gente y las naves espaciales en un lugar que podré divulgar en su momento oportuno. Unos 500 voluntarios de Mantuk están trabajando ahí y se espera que pronto se transfieran otros 1.500 voluntarios. Nuestra tripulación celebró mucho estas noticias porque estaremos asignados permanentemente a la flota local, gracias a la existencia de la primera colonia de nuestra galaxia. Es una noticia muy buena que oficialmente seremos vecinos y podremos mantener un contacto permanente una vez que se establezca un contacto oficial entre vuestro planeta y la CG (Comunidad Galáctica). De esta manera, nuestra civilización podrá participar más activamente en la implementación de tecnologías en esta nueva colonia de nivel 1.

-Se le esta presionando mucho a vuestros gobiernos y élites, que parece que están aceptando varias peticiones de la CG. Si vuestros gobiernos no colaboraran, la CG implementará las peticiones por la fuerza, con lo que los Pleyadianos y los Arcturianos tendrían que tomar medidas más drásticas.

-Se aprobó que haya un portal de transporte en la Antártida, con lo que el planeta tendrá su portal en el futuro cercano para que lleguen y departan astronaves y mercancías. Es posible que se autoricen portales regionales más pequeños para facilitar la circulación de las astronaves de servicio. Como podéis ver, los cambios están ocurriendo y vuestras etnicidades variadas tendrán que adaptarse gradualmente.

-CB me citó para contestar a vuestras preguntas.

P – Mythi, dices que los “Seres Azules” en el aura de la cuarta dimensión de nuestro planeta le dan la bienvenida a los espíritus que se han marchado, para interrogarlos antes de que vuelvan a regresar (reencarnar). Dices que los que meditan y los que tienen sueños lúcidos pueden a veces acceder intuitivamente a los estratos más bajos de este aura. ¿Cuántos hay en esos estratos y cuales son sus normas físicas y de percepción? ¿Y como es el tiempo? ¿Son las razas más avanzadas de la CG capaces de comunicarse de alguna manera con los Seres Azules de los planetas en los que están colaborando mutuamente?

-Mira DYves, los estratos de los que yo hablo son como las capas atmosféricas, los gases son menos densos cuanto mayor sea la altura. No hay ninguna frontera o separación que esté bien definida, existe una densidad cuántica más densa en las primeras capas y más fluida en las capas altas. Con frecuencia, lo que ven los que meditan en la tercera dimensión son ecos y pensamientos confusos que reverberan entre las capas. Es extraordinariamente raro que se produzcan contactos directos con gente específica incluso aunque estén en la capa más próxima de la cuarta dimensión porque los dos lugares de comunicación tendrían que estar sintonizados al mismo tiempo, lo cual sería muy raro. A partir del nivel 8, es posible comunicarse con los Seres Azules pero estos contactos no tienen ninguna utilidad práctica porque en la realidad las dos dimensiones no se interaccionan.

P – Mythi, estoy seguro de que son muy viejos y sabios, casi no tiene sentido calcular la edad del cuerpo puesto que poseen los conocimientos de sus vidas pasadas y solo tienen que preocuparse de deshacerse de sus cuerpos cuando sean muy anticuados. De todas formas y por curiosidad, ¿aproximadamente cuantos años terrícolas tienen los miembros más viejos de la CG?

-Shyne, la longevidad es una opción. Si tus errores pasados no te producen nostalgia, se pueden vivir 500 años sin ninguna dificultad. Algunos líderes viejos de las juntas de la CG tienen 600 años, decidieron quedarse porque se les conoce mucho y sería una pérdida grande de tiempo si tuvieran que reciclarse volviendo a ser niños para poder dar consejos.

P – Mythi, ¿podrías contarnos algo acerca la “Piedra Cochno” que tiene 5.000 años e incluye 90 diagramas y espirales que, de acuerdo a sus autores, representan el mapa cósmico antiguo? Fue descubierta en el 1887 pero permaneció enterrada durante décadas para que no fuera vandalizada.

<http://alien-ufo-sightings.com/2017/03/cochno-stone-massive-5000-year-old-cosmic-map/>

-Elvis, los dibujos de esta piedra los hicieron vuestras civilizaciones antiguas y son un registro cronológico que incluye el tiempo del movimiento de los cuerpos celestiales de vuestro planeta. Muchos los hicieron personas en tiempos distintos, algunos de ellos representan décadas de observación laboriosa.

P – Mythi, en el pasado a muchos nos han “visitado” seres desconocidos. Algunas experiencias son distintas pero muchas otras son similares. En mi caso, los seres parecían una masa ondulante oscura de energía. ¿Podrías explicarnos que estamos viendo? ¿Como llevan a cabo estas visitas? ¿Separan ellos la energía cuántica de su cuerpo para visitarnos? ¿O la hacen de alguna otra manera que no entendemos?

-Shyne, las sondas de identificación, que observan y analizan, tienen apariencias variadas dependiendo de la sensibilidad del que las observa. En ciertos casos específicos de experiencias controladas con personas escogidas, es posible que vean formas humanoides dependiendo de su nivel de percepción porque habitualmente usan la tecnología de la invisibilidad. Es posible que algunos pudierais daros cuenta de estos humanoides aunque casi sean imperceptibles y, después de cierto tiempo, se podrán ver con más claridad siempre y cuando la experiencia no provoque una ansiedad grande. A veces se usan hologramas interactivos con los que pueden ver, tocar y oler el entorno como si el operador estuviera presente. Moléculas activas forman estos hologramas, por lo que tienen un componente de la cuarta dimensión que se trata de “masa.”

P – Mythi, mencionaste que usáis electricidad continua en tu planeta. ¿Como se genera la electricidad? ¿Usáis el potencial diferencial entre la ionosfera y el planeta o utilizáis algún tipo de generador cuántico? ¿Como se distribuye desde donde se produce? ¿Por el aire o a través de un alambre aleado que no tenga ninguna resistencia? ¿O se genera la electricidad con unidades pequeñas que están el sitio donde se usa la electricidad?

-Michael Norton, tenemos unidades como la que vosotros llamáis baterías pero se componen de materiales programados cuánticamente, con lo que se recargan automáticamente y casi duran para siempre. Hay varias unidades pero una de las más pequeñas podría suministrar electricidad a un bloque de casas como las que tenéis aquí. Estas unidades son gratis y cualquier persona puede pedir sin ningún problema todas las que necesite. En Mantuk decidieron usar frecuencias de transmisión de alta potencia que no contaminan el aire.

P – Mythi, me gustaría preguntarte acerca de la Antártida y el descubrimiento de extraterrestres que fueron ultra congelados y ahora los gobiernos en secreto los están excavando sin darnos ninguna información.

-Kathleen, vuestros gobiernos han desenterrado muchos artefactos de civilizaciones antiguas que vivieron en ese continente pero no tenemos ninguna información de que hayan desenterrado cuerpos extraterrestres. Todavía hay cuerpos de humanoides congelados en varios sitios pero todos pertenecen a las tribus locales antiguas, incluyendo animales de su tiempo.

P – Mythi, ¿habéis encontrado anomalías que os sorprendieran cuando estudiáis (escaneáis) a este grupo de voluntarios? ¿Es posible que todos seamos predecibles?

-Andrew, os conocemos lo suficientemente bien para que no haya ninguna sorpresa. A parte de otra información menos importante, el estudio/escan mide el nivel de inteligencia activa, la recomposición específica del ADN y el nivel de comportamiento emocional.

P – Mythi, la Tierra se encuentra al mismo lado del Sol que Júpiter y Saturno, que parece que están tirando de la Tierra alejándola del Sol. Esto ocurre durante unos 100 años cada 400 años y da lugar a mini-eras de hielo como la que Clif High dijo que ocurrió en los años 1600. ¿Podrías confirmar esta observación?

-Thomas, sí que los planetas del sistema están interaccionando, lo que está dando lugar a que las órbitas se distorsionen. Estas interacciones son pequeñas y no tienen efectos catastróficos, los diferentes giros dan lugar a un factor de energía inercial giroscópica que minimiza los efectos. Puede que la temperatura baje algo pero no ocurrirá nada tan drástico como una era de hielo.

P – Mythi, desde el cielo en el norte de Rusia se ven líneas regulares largas que atraviesan el espeso bosque. ¡Estas son líneas en las que misteriosamente los árboles no crecen! Se trata de taiga salvaje en la que no existen carreteras ni albergues. ¡Hay muchas líneas que miden muchos kilómetros en el bosque, charcas y pantanos! ¿Que son? ¿Para que sirven? Una teoría dice que hace 300 años hubo una guerra nuclear. En el norte de Siberia no había ningún bosque, ¿se plantó el bosque artificialmente?

-Sergei, este es un ejemplo visible pero no tenéis ni idea de cuanto trabajo se ha llevado a cabo varias veces para conservar el planeta. Se han hecho muchas reforestaciones, como también se hará en su momento oportuno en la Antártida. Existe equipo/aparatos/máquinas que pueden trabajar sin que se les note, mejoran la tierra con una re-mineralización balanceada y siembran aquellas especies que sean las más favorables para la región. En la zona en la que estaban las máquinas, el bosque no crece por lo que aparecen líneas en las que la vegetación no crece. Los Taagas de Orión son expertos en el restablecimiento o mejoría de territorios grandes. En los últimos miles de años no ha habido ninguna guerra atómica en el planeta.

P – Estimado Mythi, hay una historia de un descubrimiento arqueológico en la Siberia Rusa cerca de la ciudad de Kemerovo (latitud 55° 19' 59", longitud 86° 04' 59"). En un sarcófago especial lleno con un líquido azul rosado estaba enterrada una mujer de 180 cm con pelo rubio y ojos azules abiertos, una princesa hermosa con un traje bonito que le llegaba a las rodillas. Parecía que ella estaba viva en el líquido pero su cuerpo se deterioró fuera del líquido. En la cabecera había una caja rectangular metálica y negra. Dijeron que su cuerpo por lo menos tenía 800 millones de años. ¿Tienes alguna información?

-Bhauri, existieron varias civilizaciones en desarrollo en el planeta. Colonias de origen pleyadiano vivieron en donde Rusia se encuentra hoy, estaban rodeadas por grandes paredes de piedra para que no entraran los reptiles grandes que cazaban las razas reptilianas, las cuales visitaban el planeta de manera regular. Las personas a las que se les enterraba con líquido cuántico eran importantes y admiradas, se les conservaba gracias a un regalo de los mentores para que la imagen personificada durara mucho tiempo. Varias permanecen enterradas en esa región.

P – Mythi, evidencia existe de que razas extraterrestres ayudaron a los humanos durante la segunda guerra mundial. ¿Podrías, por favor, contarnos lo que sepas?

-Pavel, como ya he mencionado, se le ayudó a los alemanes para que desarrollaran algunas tecnologías de superconductividad, técnicas antigravitatorias, etc. pero después se dieron cuenta de las intenciones belicosas e inmediatamente dejaron de ayudarles. Las sondas de los pleyadianos controlaron y grabaron todo el conflicto pero no tenían autorización para intervenir directamente.

P – Mythi, ¿has visto alguna vez a algún miembro de nuestra charla, exceptuando al capitán?

-Si Tati, conozco a distancia a algunos. El único con el que interacciono en la actualidad es CB, lo que significa que no me comunico directamente con ninguna otra persona en el planeta. Y a veces tampoco

tiengo podido verle. Se les observa y verifica más a las personas que CB ha escogido para coordinar a los que están interesados en nuestras conversaciones.

P – Mythi, con respecto a Venus, ¿permanecerá más caliente que la Tierra debido a su órbita o tendrá un clima controlado? ¿Cuál es su gravedad en comparación con la de la Tierra? ¿Será solo para humanoides o todos podrán habitarla como ocurre en Marte? Además, nuestros científicos dicen que Venus rota “en contra de las agujas del reloj”, ¿es esto cierto y le afectará negativamente a los habitantes del planeta esta rotación en la dirección equivocada?

-Mikhael, no te preocupes de Venus por el momento. Va a cambiar mucho durante el periodo de enfriamiento, estabilización de la corteza habitable y recomposición de su atmósfera, equilibrando los volúmenes de agua, etc. Venus tardará por lo menos un siglo más hasta que se puedan introducir las primeras colonias de animales, plantas y humanoides. Venus será un planeta humanoide, su gravedad y temperatura la equilibrará la densidad de su atmósfera. Su rotación no afectará en lo más mínimo a los habitantes.

P – Querido amigo, a mi (y muchos otros) me gustaría saber más de los Atonianos, la raza madre de la genética Slavica. ¿Dónde están (su planeta o región), que nivel tienen, vienen a visitar a los que se han encarnado aquí, su apariencia, ropas, y algunas costumbres sociales, por favor. Gracias por adelantado.

-Urosh, los Atonianos de Andrómeda y de algunas colonias de Orión donaron material genético a la Atlántida y a algunas sub-etnias egipcias. Este material fue modificado para afectar a varias características anatómicas, para que pudieran ser similares a otras etnias que vivían ahí. Los descendientes de civilizaciones como los Lemurianos, Atlantidanos, Saxas, Egipcios, Caucasianos de Rusia, se acabaron mezclando al pasar el tiempo, y esto dio lugar a varias etnias regionales. Los Atonianos originarios se vestían con túnicas y en aquellos tiempos eran del nivel 3 y 4. Son elegantes, miden de 1,8 a 2,0 metros y las mujeres son muy femeninas y delicadas. Los Atonianos de Andrómeda tienen cráneos elongados, pero en la colonia de Atonianos de Orión tienen cráneos similares a los vuestros aunque un poco más grandes. Astronaves de Orión vuelan aquí pero que hacen lo saben ellos solo.

P – Mythi, ¿viven los Seres Azules en los soles? ¿O viven en ellos otros seres?

-No Abraham, incluso los demonios de vuestro folclore se negarían a vivir ahí.

P – Mythi, hemos encontrado un artefacto que se ve al derretirse el hielo de Groenlandia. Tiene una longitud de unas 50 millas. ¿Podrías decirnos que es? ¿De dónde procede? ¿Por qué está ahí? ¿Existen otros?

-Eric, la foto es interesante pero no existe en nuestra base de datos. Puede que se trate de una superposición de imágenes.

-Amigos, una reflexión vieja:

“Dejamos nuestras huellas digitales cuando tocamos algo. Dejamos nuestra identidad cuando tocamos las vidas de otra gente. La vida es buena cuando eres feliz. Pero la vida es mucho mejor cuando tu mejoras la vida de otros. En la naturaleza nada vive para sí mismo. Los ríos no beben su agua; los árboles no se comen sus frutas. El Sol no se ilumina a sí mismo; y las flores no propagan su fragancia para sí mismas. La norma de la naturaleza es vivir para otros. Todos hemos nacido para ayudarnos mutuamente. Da igual cuán difícil sea la situación en la que os encontréis, seguir haciendo bien.”

[Video 152](#)

Respuestas de un extraterrestre de Andrómeda - video ciento cincuenta y dos - 13 de agosto del 2017.

- Amigos, nuestra colonia oficial en Marte se está convirtiendo en un lugar muy agradable para vivir. Estoy orgulloso de la capacidad técnica de nuestro personal por lo que están logrando en tan poco tiempo. La colonia reptil-humanoide nos ha visitado y ha ofrecido cooperación que ha sido constantemente rechazada, por la eficiencia de nuestros sistemas extremadamente modernos que es muy superior a las tecnologías reptilianas. Nos da gusto que se están preocupando por nosotros.

Preguntas:

Q - Mythi, ha habido anomalías inusuales tales como los “rayos de luz” atraviesan los cielos saliendo de las nubes, permaneciendo estos “rayos”(escaneos)durante horas así , de igual manera hay variaciones oceánicas y atmosféricas en regiones que antes permanecían en calma. ¿ Sucede algo diferente ahora?

- Verás, estos rayos de energía son naves Arcturianas haciendo reconocimiento regional de capas de la tierra, la identificación de la población humana y animal de una región costera entera de hasta aproximadamente 100 kilómetros tierra adentro. Si prestan atención podrán observar este nuevo fenómeno que se está ejecutando en todas las zonas costeras del planeta. Ustedes notarán cambios que ya están en marcha, especialmente en los suelos cercanos a volcanes como Yellowstone, el sistema de volcánes del sur de Europa, el anillo de fuego del pacífico y la unión tectónica central del Atlántico.

- Si se mira al planeta entero como una masa de material, este material tiene una inercia para adaptarse a nuevos niveles de frecuencia y esto causa la necesidad de pulsos más fuertes para excitar esa masa para lograr un cambio determinado. Todo comienza en el dador central del sistema que es el sol central correspondiente. Al no estar todos los miembros de sistema en a frecuencia de pulsación correcta ,afectan negativamente a la estabilidad del sol en su conjunto y este vuelve a mandar los niveles de excitación requeridos para que los cambios surtan efecto.Todo es realmente comandado por el sol central y la naturaleza de cada cuerpo en órbita tiene que estabilizarse y adaptarse a esta nueva realidad. Con su planeta no es diferente, por lo que pueden experimentar los cambios que no están acostumbrados a ver, porque realmente van a suceder por primera vez.

Q - Querido Mythi, ¿Tienes conocimiento acerca de Chand Baori, que es un pozo de escalones situado en la aldea de Abhaneri cerca de Jaipur en el estado indio de Rajasthan?

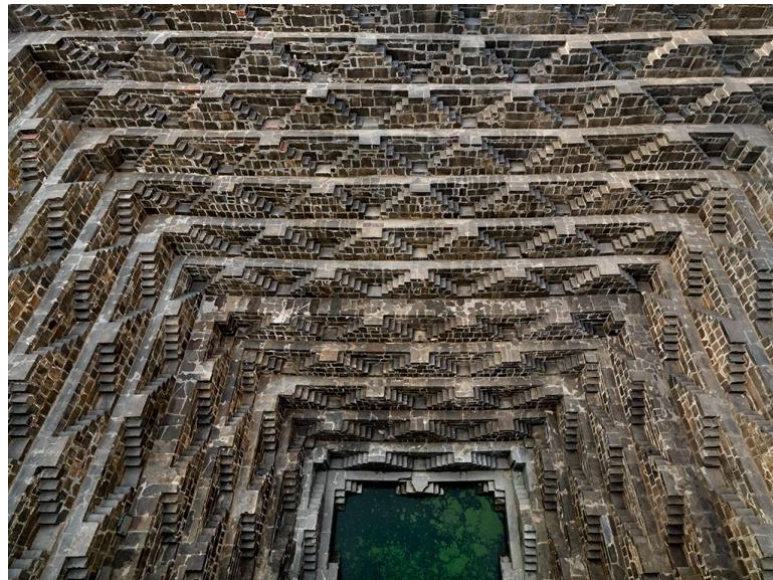

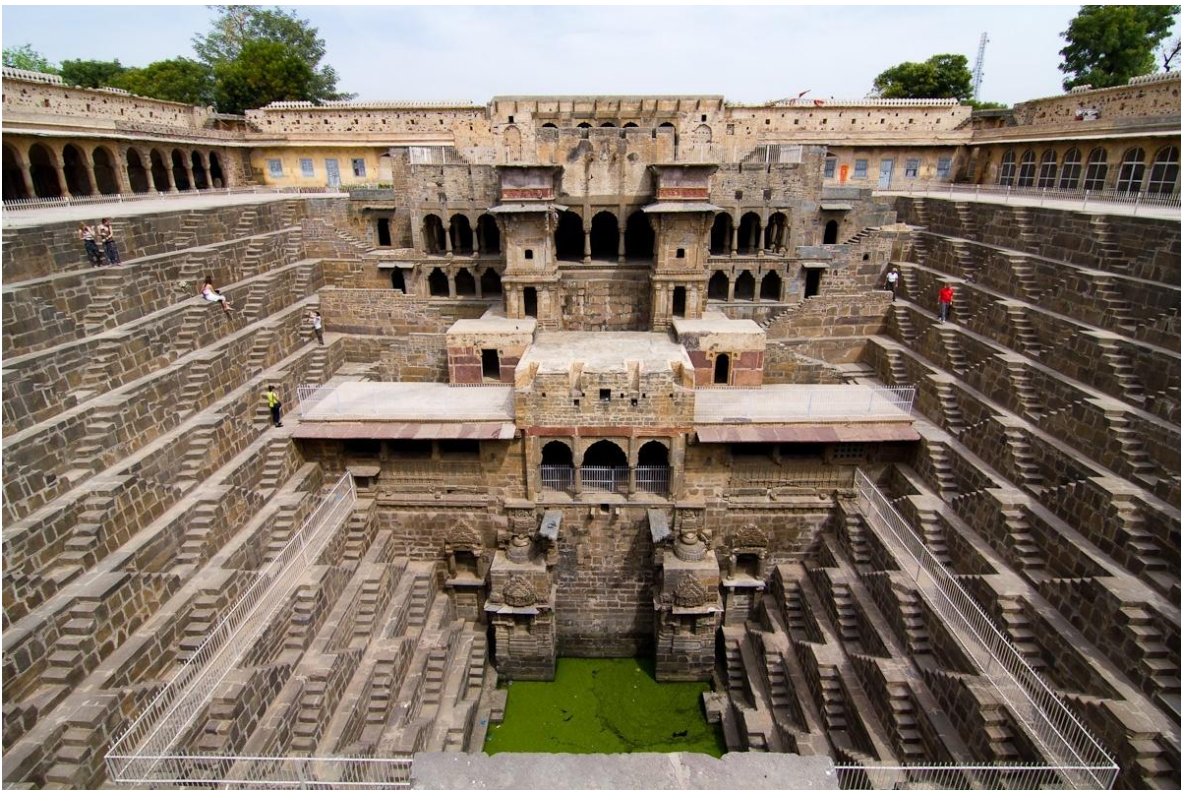

- Nikhil, este proyecto fue un regalo al gobernante de la época por "amigos de los dioses" específicamente para formar una cámara fría. Las placas de congelación suministradas se colocaron en cada balaustre formado en la unión de las escaleras y estas placas fueron programadas molecularmente para permanecer a temperaturas cercanas a cero grados Celsius. Esto causó un efecto de cascada al mantener toda la cámara entre 20 y 25 grados Celsius por debajo de la temperatura ambiental. Además de tener un efecto de acondicionador de aire, el aparato mantenía el aire seco, lo que sirvió de tratamiento para aquellos que tenían enfermedades respiratorias como la tuberculosis. Estas placas térmicas fueron robadas en el pasado y dejaron de funcionar porque habían perdido el efecto conjunto con las que se habían programado.

Q - Mythi, ¿qué otras cosas asombrosas pueden hacer nuestras mentes, y puedes impresionarnos con algunas cosas que podemos hacer, que no sabemos todavía, por favor?

-Científicos son testigos de que "la mujer con poderes excepcionales" de la mente crece rápidamente una planta a partir de una semilla: <https://www.ncbi.nlm.nih.gov/pubmed/10794112>

-Kelly, ten en cuenta que todo lo que la mente puede hacer con ayuda del cerebro es manipular la energía. La capacidad técnica de manipulación de energía varía de individuo a individuo dependiendo del grado de activación cerebral de cada uno. Aquellos que logran manipular la energía hasta el punto de hacer algo considerado anormal por sus compatriotas, son el resultado de una anomalía genética natural o son el nacimiento de seres de niveles superiores que actúan como agentes de desarrollo. Hacer que una planta germine más rápido es el resultado del poder para canalizar la cantidad de energía que de forma normal tomaría tiempo para capturarla, así siendo disponible en poco tiempo. Aprovechando la pregunta que se hizo en la reunión anterior sobre la reforestación de grandes áreas, si tuvieran la oportunidad de ver la germinación de los árboles, parecería que se trata de magia, ya que crecen y prosperan en pocas horas después de la siembra.

Q - Mythi, tu tiempo de interacción con nosotros en el foro es limitado? ¿Cuánto tiempo? ¿También, nos encontraremos contigo y otros personalmente durante nuestra vida?

- Elena, mi interacción con CB durará tanto como sea útil para ustedes, o hasta que pueda haber una interacción más generalizada autorizada por la CG. Yo y mi equipo, así como varias otras razas tutoras que están trabajando aquí, queremos que esta interacción ocurra en el menor tiempo posible porque tenemos mucho que hacer juntos para normalizar este sistema solar finalmente. Puedo decir que para un observador externo las cosas se están acelerando más de lo esperado, así que sí, el contacto puede suceder durante su vida.

Q - Querido Mythi, en mi opinión, el autismo es diferente a otras anormalidades mentales. Tomemos, por ejemplo, las habilidades matemáticas fenomenales de algunos autistas- ellos perciben el mundo que los rodea como una colección de cálculos matemáticos. ¿Qué es lo que causa la Sabiduría Autista? Los autistas son bastante tenaces y no son susceptibles a la sugestión mental, lo que los hace difíciles de controlar. ¿Qué piensas acerca de esto? Además, ¿cuáles son las formas más eficaces de actualizar nuestras verdaderas capacidades de memoria humanoide?

- Olya, Yves, Jappa, Ro; En realidad, el autismo es una anomalía causada por metales pesados que se introducen en bebés a través de vacunas, drogas o alimentos contaminados. Debido a que estos metales pesados "desactivan" aleatoriamente algunas áreas de la concentración cerebral, es posible que noten algunos síntomas. Los síntomas que mencionaron son el resultado de la concentración de la actividad cerebral sin el gran porcentaje de distracción causada por el medio ambiente como le ocurre a la gente normal. Cuando pierdes unos pocos enfoques menores, te enfocas en bandas estrechas, y eso hace que el "autista" sea más capaz en algunas funciones. Cuando no hay distracción aleatoria, el poder de concentración específica se multiplica enormemente.

Q - Mythi, ¿podrías decirnos dónde se originan las ráfagas de radio rápidas y qué las causa? Mencionaste la señal WOW de SETI en video 143. Los FRB se notaron en 2007 y el tema todavía tiene perplejo a los científicos: ¿podrían estas ráfagas misteriosas ser de naves espaciales extraterrestres que están trabajando, como lo plantearon los científicos de Harvard? <http://www.telegraph.co.uk/science/2017/03/10/mysterious-flashes-could-alien-spacecraft-workharvardscientists/>

- Tommi, todas las transmisiones de radio son generadas por alguien o una de sus máquinas, uno no tiene que ser científico para llegar a esa conclusión. Tenemos balizas de señal, portales de transporte, dispositivos de operación remota que se comunican con sus bases interestelares y cientos de razas tienen sus propios codificadores de señales. Cada uno se encarga de su propia vida en la rutina diaria. Por supuesto que tenemos transmisiones estándares cuando queremos comunicarnos con la CG o cualquier otra nave espacial de cualquier otra raza. Todas las flotas que circulan por los portales de transporte mantienen canales abiertos para transmisiones compatibles entre ellos, pero también mantienen sus sistemas codificados para atender a sus propios asuntos. Estos pulsos detectados aleatoriamente por sus sistemas, pueden ser de cualquiera de estos orígenes, ya que basta con que la Tierra esté pasando por una de estas transmisiones dirigidas en el momento y tiempo correctos.

Q - Mythi, un "imán en la frente para meditar" parece tener poco o ningún efecto de mejora en mí. ¿Soy yo, el tamaño del imán, o la natural lentitud del proceso de evolución?

- Yves, Jair; Amigos, el imán no tiene que ser grande, un imán que sostenga medio kilo es suficiente. Cuando pongan el lado sur en la frente, miren el norte magnético del planeta usando una pequeña brújula. Si colocan el lado norte magnético en la frente miren el sur magnético. Esto los alineará con las líneas magnéticas del planeta de la misma manera como lo hace con la brújula y esto ayuda en la absorción de energía para poder concentrarse mejor. Esta no es una forma mágica de concentrarse mejor, es necesario que haya una predisposición real de los interesados a centrar esta energía para sí mismos o para otros.

Q - Querido Mythi, hablamos todo el tiempo con astronautas norteamericanos, que nunca llegaron al espacio, pero nadie mencionó al héroe del mundo, primer hombre que voló al espacio exterior (oficialmente, por supuesto) en abril de 1961. Al orgullo de todo ciudadano ruso -Yuri Gagarin, se le prohibió viajar al espacio desde entonces. Y murió trágicamente, en misteriosas circunstancias, mientras probaba un nuevo avión militar en 1968. No es una cuestión muy importante para algunos. Pero me molesta a mí y a muchas personas en Rusia, ya que están surgiendo teorías ridículas sobre la causa de su muerte. ¿Qué pasó realmente, por favor? <http://z5.ifrm.com/30048/21/0/p1270509/Yuri.jpg>



-TaniaN, coincidentemente seguí ese hecho en ese momento, pero este ciudadano Yuri no fue el primero, hubo cientos de otros seres humanos en órbita sólo en los últimos millones de años. Pero digamos que fue el primer "éxito" registrado por esta actual civilización planetaria que ha alcanzado cierta madurez tecnológica en los últimos 100 años. Lo que sucedió en realidad es que Yuri se convirtió en un obstáculo después de la experiencia de rescate que experimentó. Dos astronautas rusos ya habían muerto en vuelos anteriores que si hubieran tenido éxito habrían sido anunciados con todas las pompas. En el caso de Yuri, fue rescatado por un auxiliar de Pleiadeanos y guardado en una nave en la que el nunca se hubiera imaginado que estuviera y regresado a su propia nave momentos antes de la re-entrada para llegar con seguridad. Las válvulas del sistema de reciclaje de oxígeno tenían defectos, funcionaban mal en gravedad cero y no se corrigieron porque las naves anteriores nunca fueron recuperadas al quemarse en la atmósfera. Como los Pleiadeanos vieron que sucedería por tercera vez, tomaron la iniciativa por su cuenta y notificaron a la CG después. Esto creó un poco de tensión con el comandante de esa flota pero terminó pasando sin causar mayor revuelo.

- Como Yuri presenció todo esto totalmente consciente se convirtió en un problema que terminó culminando en su eliminación antes de que el evento finalmente llegara a ser una noticia pública.

Q - Mythi, ¿cuántas razas de insectos hay? ¿Y qué raza de insectos encontraste cuando fuiste a salvar ese planeta humanoide recientemente? ¿Eran de los que llamamos Mantis?

- JB, no sé qué quieres decir con Mantis, pero hay 38 razas insectoides que forman parte de nuestra CG regional. La mayoría de ellas son muy cooperativas e integradas con la comunidad y son de niveles 1 a 4. Los que atacaron esa comunidad son de antiguas colonias diseminadas de una raza originaria de un planeta que se llama Gliese 876. Son tecnológicamente del nivel 1 pero el concepto de bien y mal es muy peculiar entre ellos. Para ellos lo correcto es estar siempre en su camino.

Q - Mythi, ¿pueden todos los animales ver las frecuencias / auras del ser humano?

- No Tati, no ven el aura, sienten la frecuencia por los diferentes olores que les provoca principalmente en los sensores olfativos. Pero algunas razas de animales probablemente sienten los rayos infrarrojos o algunos tipos de campos de energía tales como manchas y brillo. Muchos mamíferos tienen esta capacidad además de los felinos, la mayoría de ellos son habitantes del bosque y habitantes de la selva. Varias especies de peces, reptiles e insectos también tienen esta misma capacidad.

Q - Mythi, ¿cuántas secuencias paralelas de pensamientos o procesos mentales podría tener un ser de nivel 9 al mismo tiempo? Me imagino que eso podría ser como diferentes ventanas abiertas en la pantalla de su computadora ... ¿Cómo comprende la mente las cosas en los seres más avanzados?

- Alberto, no considero esta cuestión muy pertinente en este momento, pero por mera comparación es como si la persona pudiera hablar a 500 personas simultáneamente sobre temas diferentes mientras admira un hermoso paisaje.

Q - Mythi, quien en la Tierra construyó estos arcos de 120 grados encontrados en el centro de cuatro continentes y por qué? <https://www.youtube.com/watch?v=YJ0NnwfsuMQ>

- Jerry, nadie en la tierra hizo estas marcas. Estas marcas son de Camelopardalis, se trataba de un sistema de cuadratura utilizado por ellos para las viejas sondas de detección automática, que ya no se usan desde hace miles de años, nada realmente muy misterioso o intrigante. Pararon las exploraciones poco después, cuando las colonias humanoides llegaron a desarrollarse aquí.

Q - Querido Mythi, ¿podrías decirnos si la perforación en las cúpulas de sal en el Golfo de México está causando el movimiento masivo de la zona de la Falla de nueva Madrid? ¿Cómo afectó el fracking a las zonas de fractura? ¿Cómo está afectando a Yellowstone? ¿Cuáles son tus pensamientos acerca de estos estudios de gas metano?

- Cat, por supuesto, si perforan y exploran lugares permeables como extractos de sal, terminan liberando los gases atrapados entre estas capas y cuando la presión es mayor que la capacidad del equipo, el gas se comienza a filtrar a través de diferentes puntos que se ensanchan con el agua entrante. Pero las fallas tectónicas son mucho más profundas que estas capas superficiales. Estas no serán las causas del volcanismo o las rupturas, sino la cizalladura natural de estas placas bajo muy altas presiones de la capa de magma tal y como está sucediendo en estos momentos.

- Amigos, siempre tengan en cuenta que el Universo nos da las líneas ... escribimos en ellas lo que tenemos la habilidad y la comprensión para escribir. Manténganse en un patrón constante de conciencia.

- Estén bien y nos vemos pronto.

[Video 153](#)

Respuestas de un extraterrestre de la galaxia Andrómeda – vídeo 153, enero del 2018.

Comentarios de Mythi:

-¡Hola amigos! Me reuní con CB (el capitán Bill) unas cuantas veces pero siento mucho que no tuviéramos tiempo para hablar de los asuntos que preguntasteis. CB también tuvo mucho que hacer durante ese tiempo y no pudimos coordinarnos bien. Parte de mi flota, que ahora esta asignada en Marte, fue escogida para acompañar a una expedición científica que participó en la terraformación de otro planeta en el sistema que vosotros llamáis TRAPPIST-1. Es la primera vez que mi equipo participó en este tipo de proyecto y con los Arcturianos, Aldebarans y Camelopardalis pudimos sentir los vientos de una atmósfera nueva y la frescura de los nuevos océanos que se están creando. Cuando regresamos hace unos días a Marte, dejamos allí un planeta en el que se está sembrando la infraestructura biológica básica que permitirá equilibrar y ajustar su naturaleza nueva que ahora ya es independiente. El planeta cambió su órbita a una zona templada y ahora los bosques e insectos ya están polinizando las nuevas especies vegetales que seleccionaron los Taagas y los Zigas. A pesar de estar ya en un nivel de tecnología muy avanzado, la terraformación de planetas despierta los sentimientos de admiración y causa una gran sensación de bienestar cada vez que un nuevo nido pequeño nace para civilizaciones nuevas en este inmenso universo.

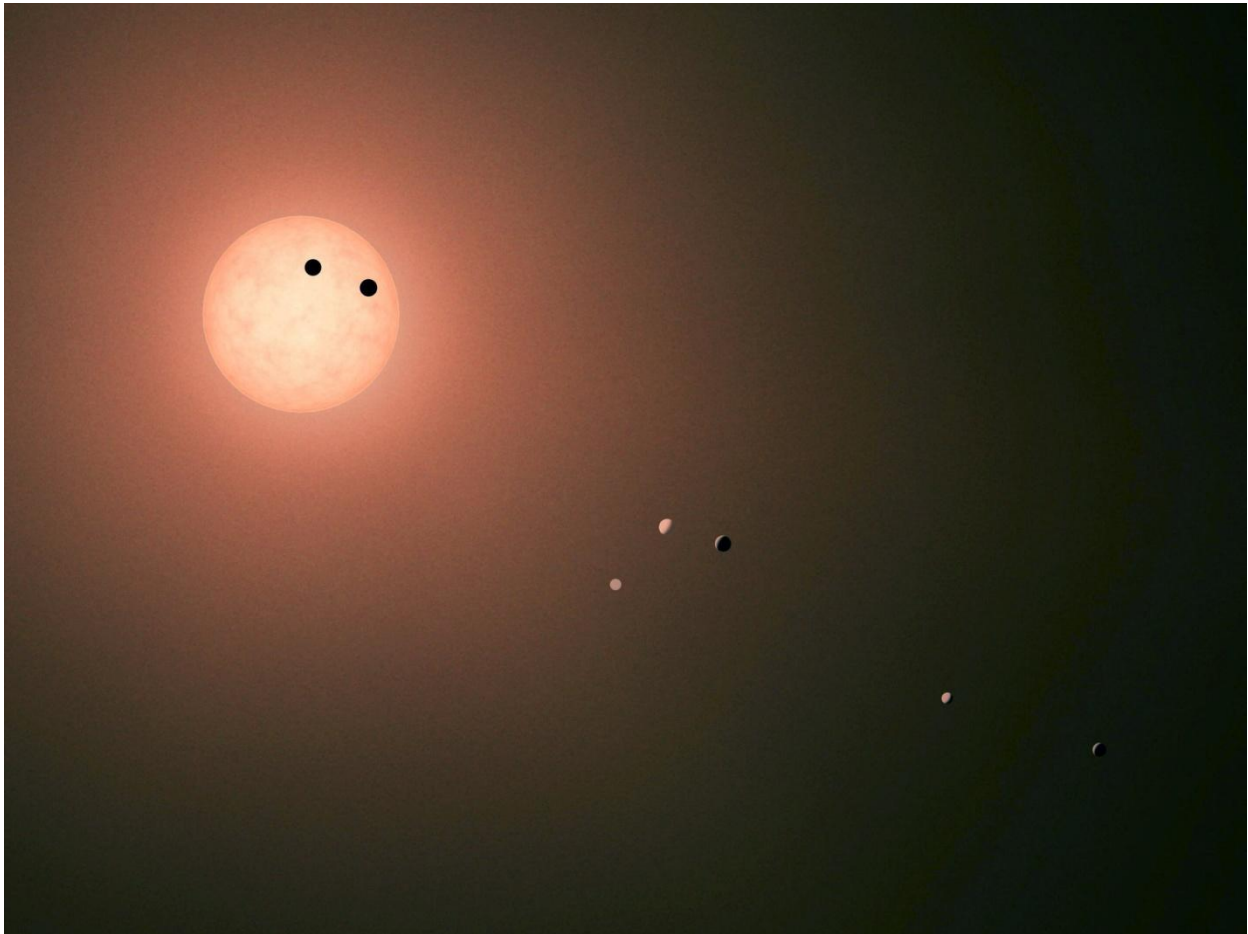

trappist-1

Preguntas:

P – Querido Mythi, ¿sabes de que son los códigos 3, 6, 9 de Nikola Tesla?

- Nikhil, estos números no son un código, son números intermedios de secuencias geométricas que representan puntos estructurales con los que se puede hacer referencia a otros puntos. Aparecen como una base estructural en varias facetas de la materia, que pueden tratarse de sólidos, líquidos o de forma de ondas transmitidas. La mecánica cuántica utiliza estos puntos de apoyo estructural en prácticamente todas las formas de la síntesis de la propagación de energía pura entre las diversas funciones calculadas para un propósito particular, tanto a nivel molecular como a nivel de interacción planetaria, es decir, de micro a macro.

P - Mythi, me gustaría saber acerca del portal especial que mantiene el equilibrio del flujo cuántico que necesita el sistema para mantener toda la vida física y material del planeta. ¿Puedes darnos más información sobre el tema y cualquier cosa que necesitemos saber? ¡Muchas gracias, hermano mayor!

- Lawin, en realidad no existe un flujo cuántico que mantenga el planeta o el equilibrio planetario, ni existe un portal específico. Hay un ambiente cuántico que provee el material necesario para cualquier tipo de desarrollo físico, bioquímico o etéreo para todo lo que existe en este universo de la tercera dimensión. Nada se desperdicia; todo se usa de la manera que se necesite para que se produzca el desarrollo requerido.

P - Mythi, considerando el último lanzamiento de una bomba de hidrógeno por el gobierno norcoreano, es real la amenaza de una guerra termonuclear. ¿No dijiste antes que las armas nucleares han sido desactivadas? ¿Ha cambiado algo?

- Karen, no ha cambiado nada de lo que ya se había decidido. No habrá misiles atómicos volando en vuestra atmósfera porque las modernas sondas pleyadianas están patrullando constantemente para que este tipo de armas no se puedan utilizar.

P - Mythi, ¿cuál fue la causa exacta de la gran inundación global que ocurrió hace unos 13.000 años?

- Jb, hace unos 13.112 años ocurrió un gran máximo solar y los Krulianos todavía no estaban monitoreando este sistema porque no había cobertura de ninguna CG regional en ese momento. El planeta fue bombardeado con tremendas ondas de energía que causaron una gran evaporación de agua la cual cubrió todo el planeta con nubes densas. Esto produjo grandes inundaciones en todos los continentes que ocurrieron casi simultáneamente.

P - Mythi, me pregunto qué pasa cuando un planeta crece hasta su máximo potencial y el núcleo se enfría y solidifica (o envía el contenido en la superficie) ¿se detendrían las placas y la actividad tectónica? La gravedad sería la misma porque la masa no cambia, pero ¿qué le pasaría al campo magnético?

- Jeffery, la Tierra tiene dos núcleos, el exterior que es viscoso y el interior que es sólido. El núcleo exterior es una masa de níquel y hierro fundido que se mueve y tiene una temperatura de unos 5000 °C. Esta acción hace que las placas tectónicas se muevan, dando lugar a la actividad volcánica (el magma viene de la profundidad) y causando terremotos y maremotos. El núcleo interno también genera el campo magnético de la tierra. Esto sucede porque los dos núcleos de la Tierra se mueven a diferentes velocidades, originando una corriente eléctrica y, por lo tanto, el campo magnético. A parte de otras funciones, el campo magnético nos protege contra la radiación solar y ayuda a mantener la órbita terrestre. Cuando el núcleo se enfríe en los próximos 1.800 millones de años, el líquido se solidificará. La primera consecuencia será que se acabará la actividad volcánica, con lo cual cambiará la superficie de la Tierra. Con tiempo, el viento y la lluvia erosionarán las montañas y, gradualmente, todo este material acabará en el fondo del mar. Los sedimentos depositados formarán la superficie de todo el planeta y la agua se encargará de todo (lo cubrirá todo?).

P - Mythi, me gustaría saber la verdad de lo que pasó en Chernobyl el 26 de abril del 1986. Cuando ocurrió la explosión de 4 reactores, los testigos presentes vieron un objeto volador resplandeciente y redondeado que flotó y emitió dos rayos brillantes al reactor del cuarto bloque. Todo esto duró unos tres minutos. Los reflectores se apagaron repentinamente y el objeto volador se desplazó lentamente hacia el noroeste, hacia Bielorrusia. ¿Puedes decirnos algo al respecto? Dicen que encontraron a esta mujer en el reactor 4 pero desapareció después de que la trasladaran al hospital.



- German, cuando Chernóbil sufrió un colapso nuclear debido a una avería, se mandaron unidades para observar la urgencia y deberían haber sido instruidas para que trataran de minimizar los efectos nocivos y se evitara una catástrofe mayor. Esta unidad que tu nos muestras no podía ser humana, tenía que ser un androide de verificación que la enviaron para obtener cuanta más información posible acerca del problema. Debe haber sido expuesta a una gran dosis de radiación por la cual se quedó inservible. No les valió mucho si la llevaron a alguna instalación militar, puesto que estas unidades se auto-destruyen cuando alguien intenta obtener sus mecanismos internos. Mirando las fotos que enviaste, indudablemente se trata de un androide pleyadiano.

P - Mythi, ¿qué puedes contarnos de las almas gemelas?

- Abraham y Cat, las almas gemelas se tratan de un concepto subjetivo. Durante los períodos de desarrollo, cuantos más seres se desarrollan (hombres y mujeres) mayor es la necesidad de una asociación sana para que se complementen los pares que coexistan juntos. Cuando hay mucha afinidad del genoma, de los sentimientos y del compromiso, a menudo la gente llama a esta confraternidad "almas gemelas". Si esta unión perdura, los dos pueden intentar caminar juntos durante su desarrollo, combinando y estableciendo nuevos encuentros en otras encarnaciones futuras. Se estima que el 4% de las parejas que se llevan bien en el universo conocido son capaces de mantener esta proeza en encarnaciones futuras.

P - Mythi, turistas grabaron el 30 de junio del 2017 naves de servicio entrando en lo que parece ser (a veces camuflado) una puerta de hangar que se abre en la cima del monte Adams/ECETI (46° 12'9" Norte, 121° 29'25" Oeste). ¿Puedes informarnos de qué razas se trata, su propósito y cuánto tiempo llevan ahí? Gracias.

- Kelly, no conocemos ninguna entrada a instalaciones en este lugar por lo que debe ser una formación natural en las rocas de la montaña.

P - Mythi, ¿tienes (o tienes acceso a) algún tipo de información sobre Carlos Castañeda - un antropólogo que escribió muchos libros sobre un chamán (y su punto de vista sobre el universo) que él pretendía estudiar? Algunos piensan que su trabajo era sólo ficción. ¿Podrías darnos información? Muchas gracias a ti y a todos los demás equipos que trabajan para ayudarnos.

- Al Ferro, no tengo ninguna información específica de este individuo pero muchos han aprovechado el conocimiento que dejaron los pensadores antiguos para componer historias que a partir de un cierto momento recibieron fantasías para complementarlas.

P - Mythi, los cilindros de los faraones son dos misteriosos objetos cilíndricos que tienen en las manos algunas estatuas egipcias antiguas. ¿Cuál era su propósito? Además, un investigador ruso dice que estas barras tenían energía y propiedades curativas: <http://www.cylinders.ru/>

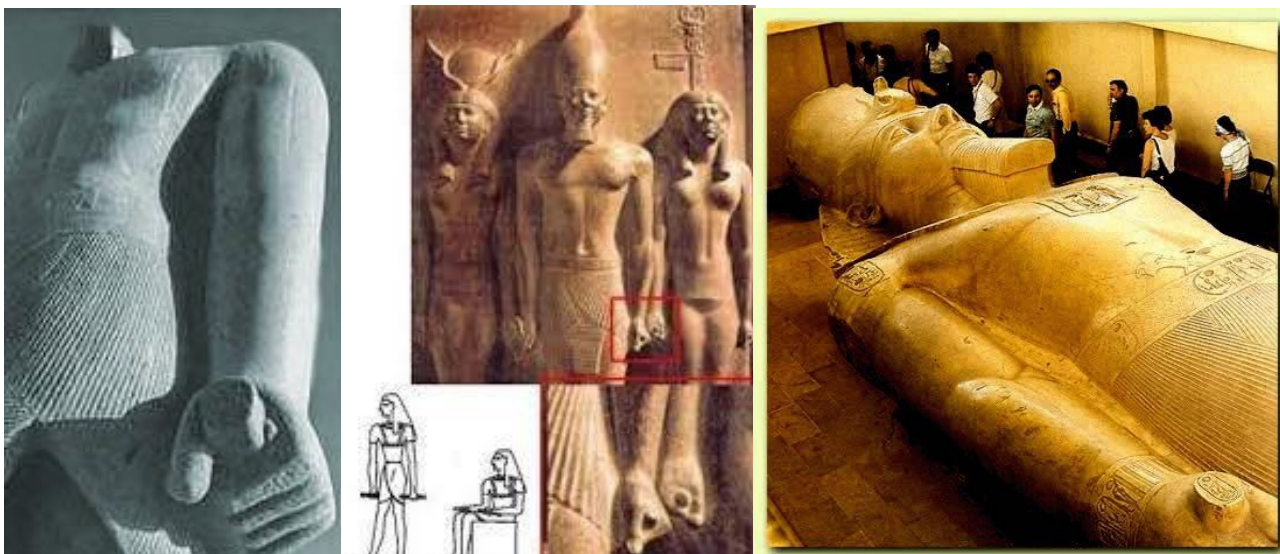

- Andrei Nevs, varias razas le dieron ciertos objetos a los líderes de civilizaciones en desarrollo. Los más comunes en aquellos días eran los traductores cerebrales que permitían que estos líderes fueran políglotas en cualquier idioma o dialecto. Este era un gran poder en aquellos tiempos en los que las palabras tenían más valor que los documentos firmados. Tenían formas variadas y hay dibujos de varios tipos visibles en distintos periodos.

P - Mythi, ¿conocéis un objeto que parece ser una gran antena situada en el fondo oceánico de lo que llamamos el Océano Antártico? ¿Es un remanente de una civilización avanzada antigua, o lo colocaron

extraterrestres como un dispositivo de monitoreo o comunicación, posiblemente relacionado con las bases submarinas que se encuentran en esa parte del planeta?

<https://youtu.be/tAQDp4I9uwY>

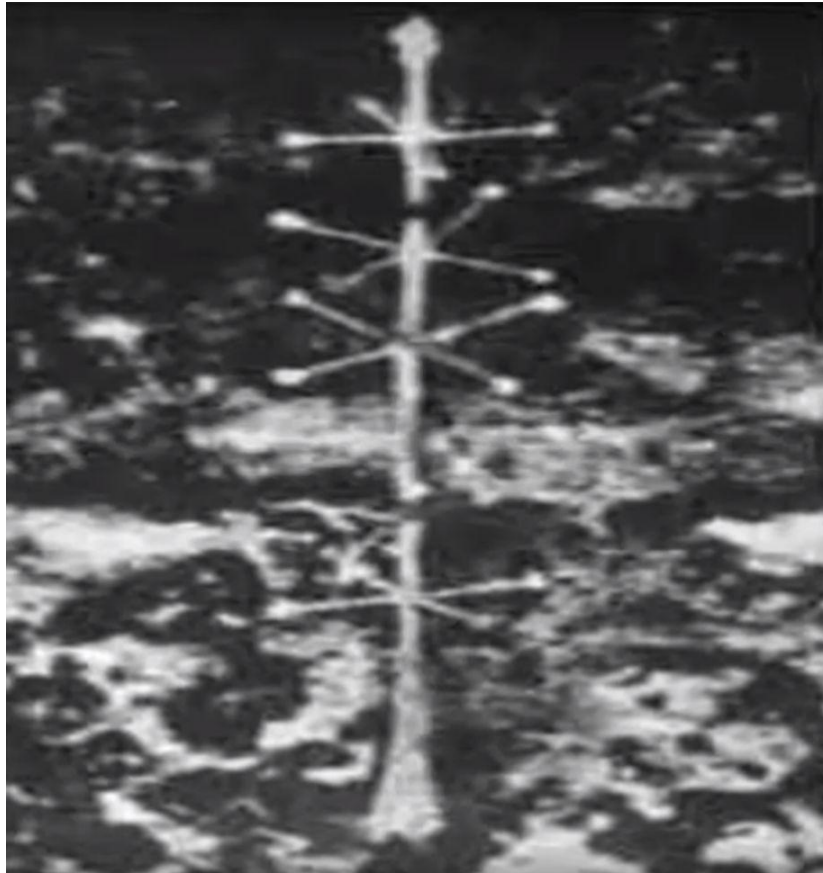

- Myke, esta antena es una de varias que existen alrededor del continente antártico. Fueron instaladas hace miles de años por trabajadores de Epsilon Bootes, y hasta el día de hoy transmiten información a través del satélite que llamáis Black Knight (caballero negro). Se trata de detectores analíticos de los movimiento oceánicos, tectónicos y de la vida marina activa.

P - Mythi, muchos gobiernos han anunciado que pronto volverán a la Luna. Si pudieras contestarnos, ¿se les permitirá esta vez a alguno completar la exploración espacial de la Luna y podría ser que empezaran a divulgar los secretos? Gracias. <https://www.youtube.com/watch?v=f4JlpoPDum8>

- Tami, mira, como puedes imaginarte vuestros gobiernos quieren explorar la Luna para obtener las tecnologías extraterrestres que existen allí en grandes cantidades. La CG no permitirá que esto suceda hasta que la Tierra sea un miembro oficial de la comunidad. Vuestros gobiernos pueden anunciar lo que deseen, pero esta es la condición para que puedan explorar la Luna.

P - Mythi, durante algunas meditaciones, algunos de nosotros hemos podido abrir brevemente en nuestro ojo mental una ventana 3d (tridimensional) perfectamente vívida. Parece que esto pudiera tener muchos usos beneficiosos. ¿Puede ayudarnos a entender mejor este ambiente tridimensional del cerebro cuántico?

- Shyner, mira, cuando aprendes a relajarte completamente de tu cuerpo físico te vuelves más susceptible para ver estas rápidas visualizaciones. Es como si estuvieras en un lugar oscuro y un destello se disparara de vez en cuando para que por un breve instante puedas visualizar lo que hay a tu alrededor. Este tipo de destello de energía cósmica actúa en tu mente en lugar de activar tu visión como luz ordinaria, y es detectado directamente por el área cuántica de tu cerebro. Cuanto mayor sea el poder de concentración, mayor será la duración de estos destellos.

P - Querido Mythi, ¿cuál es la razón más importante para poder contactar a las almas de las personas fallecidas? ¿Por qué algunas personas pueden contactarlas mientras que otras no pueden? ¿Es sólo por razones psicológicas o es para proteger a las almas de las personas fallecidas de los que están vivos, para ayudarlas en su camino a través de la 3ª y 4ª dimensión? ¿Existe alguna normativa de lo que se permite para contactar a las almas de las personas fallecidas, y si es así, cual es?

- *Andri, como he mencionado antes, la gente sólo puede lograr algún tipo de contacto mental cuando el espíritu en cuestión está en una zona muy próxima a la tercera dimensión. Sólo si el espíritu tiene la suficiente capacidad de concentración y siente que puede sintonizarse puede haber algún tipo de interacción. Como lo he explicado antes, eso es extremadamente raro. Habitualmente lo que ocurre es que la mente crea por sí misma el llamado "receptor" para "recibir" (sintonizar) una entidad secundaria y la misma mente permite esa interacción entre las dos facciones de la misma mente.*

P - Mythi, la Inteligencia Artificial (IA) se está desarrollando muy rápido en la actualidad y en los próximos 10-20 años estará a punto de reemplazar muchos trabajos en este planeta. Al mismo tiempo, la población mundial esta aumentando rápidamente y si la CG no estableciera un contacto oficial durante este período de tiempo, ¿cómo deberíamos solucionar esta crisis humanitaria que se avecina, en donde las máquinas, que las controlaran muy pocos, hacen todo el trabajo mientras que miles de millones de personas estarán en el paro?

- *Todor, considera esto de la siguiente manera. Si las unidades robóticas comenzaran a producir bienes, es de esperar que los bienes se venderán a otras personas . . . ha habido un tiempo en el que la gente buscaba empleos industriales en los grandes centros, ahora se podría producir una nueva descentralización de esta fuerza de trabajo fuera de los grandes centros, lo que en realidad podría proporcionar una producción de bienes y alimentos más descentralizada y una mejor calidad de vida para los que se van y para los que se quedan en los grandes centros industriales. Estos éxodos ocurren cíclicamente durante el desarrollo de las colonias del nivel cero. Pero así que pasan al nivel uno, todas las personas sin excepción tendrán acceso a los bienes comunes de energía e infraestructura básica.*

- *Este año ocurrirán cambios radicales en las principales regiones del planeta que incluirán un cambio climático, novedades en el sistema solar, la aceleración del crecimiento del planeta y cambios en las políticas mundiales. Estaremos aquí para observarlo juntos e inspeccionar las medidas que tomará la CG en cada caso. Vuestros gobiernos están tomando muchas medidas para mantener el control de las masas, pero en su debido momento muchas medidas serán neutralizadas.*

- *Amigos, me alegro de estar aquí ahora y de haberme convertido en un ciudadano de nuestra colonia en Marte. Os veremos pronto (para vosotros) en este año nuevo de vuestros calendarios religiosos.*

Video 154

Respuestas de un extraterrestre de Andrómeda - video ciento cincuenta y cuatro - marzo de 2018.

- *Amigos, muchas cosas se han realineado en este sistema solar en este momento. Los equipos siguen ayudando en estos trabajos y hemos tenido poco tiempo libre para los amigos. Su planeta está experimentando una re-estabilización natural ya que ya no tiene ningún equipo artificial que mantenga la estabilización bajo control. Por supuesto, como se los he advertido antes, sufrirán cambios climáticos más intensos a medida que el campo geomagnético se debilita por estos cambios en la circulación de la masa interna del planeta. El momento de la diversificación de las plantas como mencioné hace mucho tiempo está comenzando. Muchas regiones no se prestarán a lo que alguna vez proporcionaron, y otras serán imposibles de reutilizarse en estos contextos. Ya han notado que las cosas están políticamente estancadas, porque los líderes han sido advertidos de que lo importante ahora no son las disputas, sino la lucha por la supervivencia de sus etnias. A pesar de que ellos han sido advertidos en una serie de reuniones que han tenido lugar cerca de la Antártida, no esperen mucha ayuda de los gobiernos que todavía siguen folletos de eliminación a gran escala de poblaciones y etnias considerados por ellos como "prescindibles". Una gran carrera se está realizando para llegar a las instalaciones en Marte, la población de humanos en las colonias se ha casi*

duplicado en los últimos meses. Los mantendré informado de cualquier cambio drástico que esté a punto de ocurrir.

P - Mythi, sé que lo mencionaste hace años, pero ¿podrías dar una explicación más directa de la mecánica del controvertido big bang?

- Amigos, podría decir que no fue una explosión como creen sus pseudocientíficos. Como se puede consultar en los registros antiguos, cuando un universo tridimensional alcanza un nivel de expansión planeado previamente, se crea un pasaje de materia y energía dentro de los límites del límite virtual predefinido para ese universo. Según la información de razas avanzadas como los Krulianos y otras razas, este es el tercer universo tridimensional creado a partir de un mega universo inicial. Este mega universo inicial tendría una masa equivalente a 500 universos como este en el que que vivimos, y la idea de subdividir el crecimiento , provino de entidades de la cuarta dimensión responsables de estos asuntos. Se puede imaginar una idea muy simplista usando sus pompas de jabón. Una burbuja grande crea una segunda burbuja pequeña en su superficie, y en el caso de los universos, se crea un paso de energía y materia que comenzará a llenar esa segunda burbuja. Lo que ustedes llaman "Big Bang", es simplemente el momento de la apertura de este pasaje que, con el tiempo, igualará la presión determinada para todo el conjunto. Desde un punto de vista global, imaginense esta gran pompa de jabón con otras tres burbujas adyacentes que reciben materia en estas intersecciones para que un día se ecualicen y continúen creciendo juntas. No se sabe con certeza si esta subdivisión se detendrá o si se crearán nuevas burbujas secundarias en la superficie de la gran burbuja, pero según los registros, la formación de estas tres fue secuencial, con diferencias de aproximadamente mil millones de años cada una, y esto terminó hace más de 10 mil millones de años. Por lo tanto, aparentemente, solamente estas tres estaban determinadas a ser creadas en torno a esta gran burbuja específica.

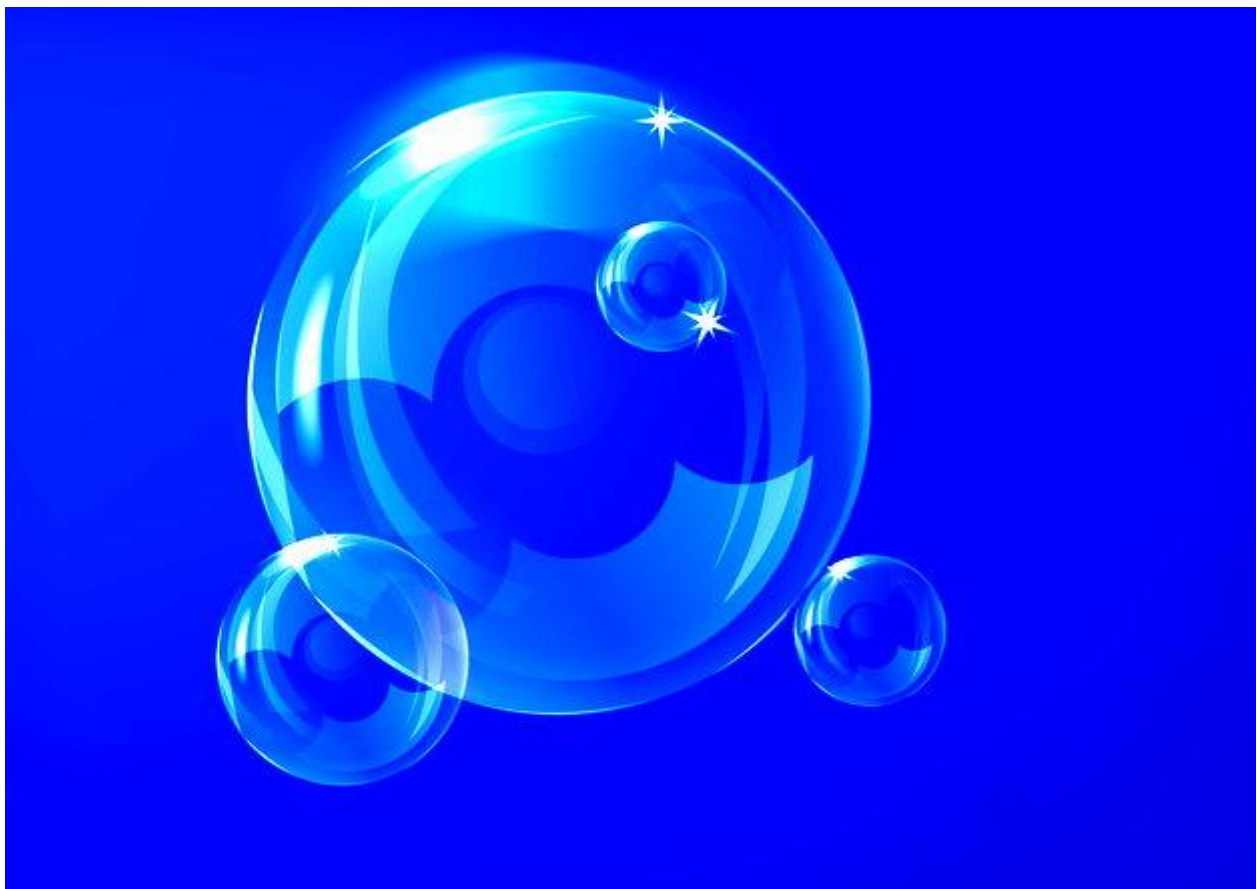

Q - Mythi, ¿qué está enterrado en la zona de silencio en Chihuahua, México? Gracias.

- Baru, hay puntos en la superficie del planeta donde hay puntos secundarios de soporte de los túneles gravitacionales que unen el planeta tierra con el sistema. En estos puntos, la magnetosfera da lugar a túneles secundarios que literalmente doblan las líneas magnéticas que forman estos túneles asociados al túnel principal y mantienen la estabilidad de la conexión. Estos puntos desactivan las señales de frecuencia y

los dispositivos electrónicos, algo que también ocurre en las grandes aperturas del campo magnético de la anomalía del Atlántico Sur, que desactiva los satélites e incluso apaga el telescopio Hubble cuando pasa sobre la región.

Q - Mythi, si los animales pertenecen a una conciencia colectiva, ¿es solo una conciencia para todos los animales o está dividida por categoría, como pájaros, mamíferos, reptiles, etc.? ¿Existe una hipótesis acerca de una conciencia animal que se volvió individual y evoluciona para dejar la conciencia colectiva?

- Muniz, como he explicado anteriormente, cada raza de seres que no tienen conciencia individual tiene su "alma colectiva". Esta alma contiene todas las características de comportamiento para que esta raza en particular pueda sobrevivir dentro de los parámetros que ofrece el entorno disponible. Como ejemplo, el "alma" de los insectos contiene las características comunes para este tipo de desarrollo y miles de "sub-almas" adheridos a él con las características específicas de cada etnia de insectos que habitan este planeta o entorno. Este ejemplo funciona igualmente bien para reptiles, aves y mamíferos. En cuanto al desarrollo autónomo de la conciencia, esto realmente no existe, ya que solo ocurre cuando hay una intervención directa con reprogramación específica en su ADN. Esto no depende del tiempo o de la naturaleza, sino requiere de una intervención científica adecuada para este fin.

Q - Estimado Mythi, a lo largo de los años has mencionado una serie de factores de la psique humanoide, como el yo, el instinto de supervivencia, el miedo, la conciencia, la mente, el espíritu, el equilibrio, la madurez, el ADN, el alma, la conciencia, el conocimiento, la frecuencia y la concientización. De todos estos, la concientización parece ser un tema unificador central. ¿Podrías darnos, con vistas a la concientización, un modelo integral de la psique humanoide de nivel 0 que se mueve hacia el nivel 1, y cómo estos factores interactúan entre sí? Tal vez con algunos consejos sobre cómo evitar los muchos contratiempos en este viaje?

- Michael Norton, la concientización es el punto que puedes alcanzar mientras más consciente te vuelves contigo mismo. La psique humanoide varía mucho de raza en raza, por lo que es imposible crear una base que pueda servirle a todos. Cuanto más consciente seas de cuán importante es la parte pequeña que puedes hacer para aportarla a un conjunto de "partes pequeñas", más cerca estarás de la conciencia y esto te llevará a comprender la interdependencia de todo lo que te rodea y ahí estarás cada vez más cerca a la concientización. Todos, necesariamente, evolucionarán del nivel cero al nivel uno, solo que unos alcanzarán más rápidamente el estado de concientización y se convertirán en los mentores de los menos favorecidos, ayudándoles con el entendimiento. Ten en cuenta que aquellos que buscan información y conocimiento encuentran mucho más rápido lo que están buscando. El ajuste de tu sentido común te hará ver las desviaciones más claramente y esto te llevará a cometer menos y menos desviaciones innecesarias en tu viaje.

Q - Mythi, ¿Oumuamua es una nave espacial de color rojo que se parece a la que se encuentra en la cara oculta de la luna? Si no, ¿cuál es su naturaleza, por favor? (Interpretación artística)

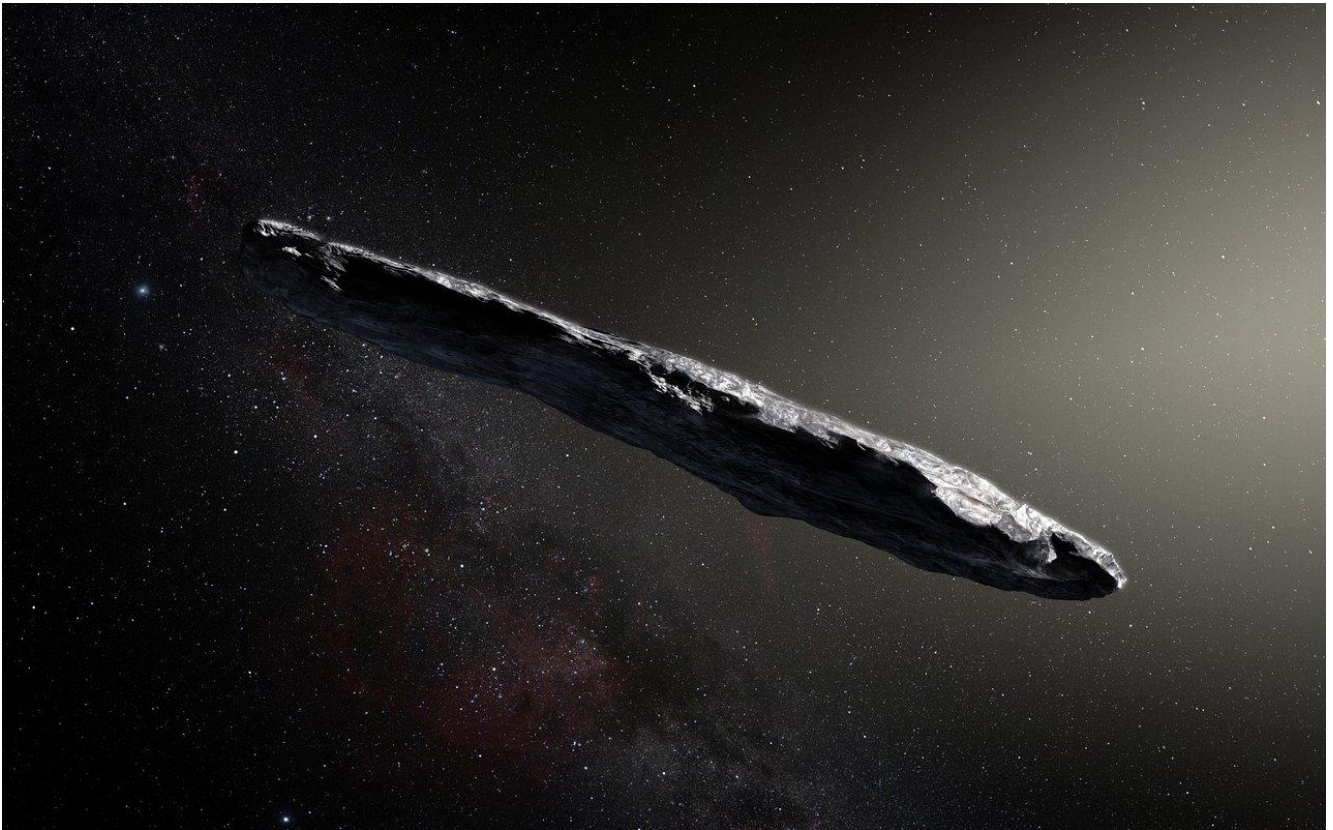

- *Kit, esta pequeña nave de transporte asociada con los Atonianos y sus colonias en las Pléyades esta desactivada al igual que la nave espacial que se encuentra desactivada en su Luna. En aquellos tiempos las antiguas y grandes disputas que envolvieron a su sistema solar generaron desechos como estos. Esta chatarra se encuentra cubierta de minerales por tener una órbita muy larga. Después de haber sido abandonada en el espacio, ha pasado varias veces por este sistema para ganar impulso, pero solo esta vez ha sido rastreada por ustedes.*

Q - Mythi, ¿Alguna de las dieciséis colonias a las que tu, la tripulación y la Comunidad galáctica(CG) están ayudando en sus planetas a pasar al Nivel uno , se esta desarrollando más rápido de lo esperado, y han tenido plena divulgación(disclosure) en algunas de las colonias? ¿Cómo van ellos con el proceso de aceptar la idea de extraterrestres?

- *Tami, estas colonias son un poco diferentes en términos de culturas y razas. De las 16 colonias, ninguna tiene más de dos etnias en el planeta, con un promedio de más del 80 por ciento de mistigenación, por lo que han tenido un desarrollo mucho más tranquilo de lo que están teniendo aquí. Cuatro de ellas ya han tenido contacto directo y se están llevando muy bien con el nuevo vecindario. La CG no interfiere con las costumbres locales, sino que proporciona recursos para que puedan ser distribuidos de manera equitativa entre todos en la nueva colonia.*

Q - Mythi, ¿puedes ofrecer otro número para el porcentaje actual de terrícolas listos para adoptar el Nivel uno o el Nivel de transición cero más?

- *Peter, digamos,entre encarnados e incorpóreos en este momento, aproximadamente el 36 por ciento está por encima de los niveles de 0,6 a 0,9 .*

Q - Mythi, la Tierra se expandirá un 5%, ¿cuál es el porcentaje de este aumento que ha experimentado la Tierra hasta ahora?

- *Julian, el planeta con el aumento actual en progreso alcanzará una expansión de aproximadamente 115% de su tamaño original desde que se empezó a enfriar su superficie. Es decir, habrá más que duplicado su diámetro.*



Q - Mythi, ¿qué pasa con las líneas magnéticas del planeta cuando una nave espacial está en nuestra atmósfera? ¿Es similar a las distorsiones causadas por los grandes submarinos?

- Carlos, por supuesto, eso depende del tamaño de una nave nodriza, pero ellos hacen lo posible para no acercarse demasiado, evitando así las interferencias, mientras que naves pequeñas de hasta el tamaño de Australia pueden viajar a través de la atmósfera y no causarán interferencia significativa en el campo.

Q - Mythi, Qanon afirma que el estado secreto (Deep State) está siendo expuesto. Aquí hay un mapa publicado que explica las relaciones de las élites incluyendo los extraterrestres. ¿Es esta una descripción precisa de nuestra historia, y si es así, las élites finalmente reconocen la existencia de la CG en público? Es verdad lo que dice Qanon?

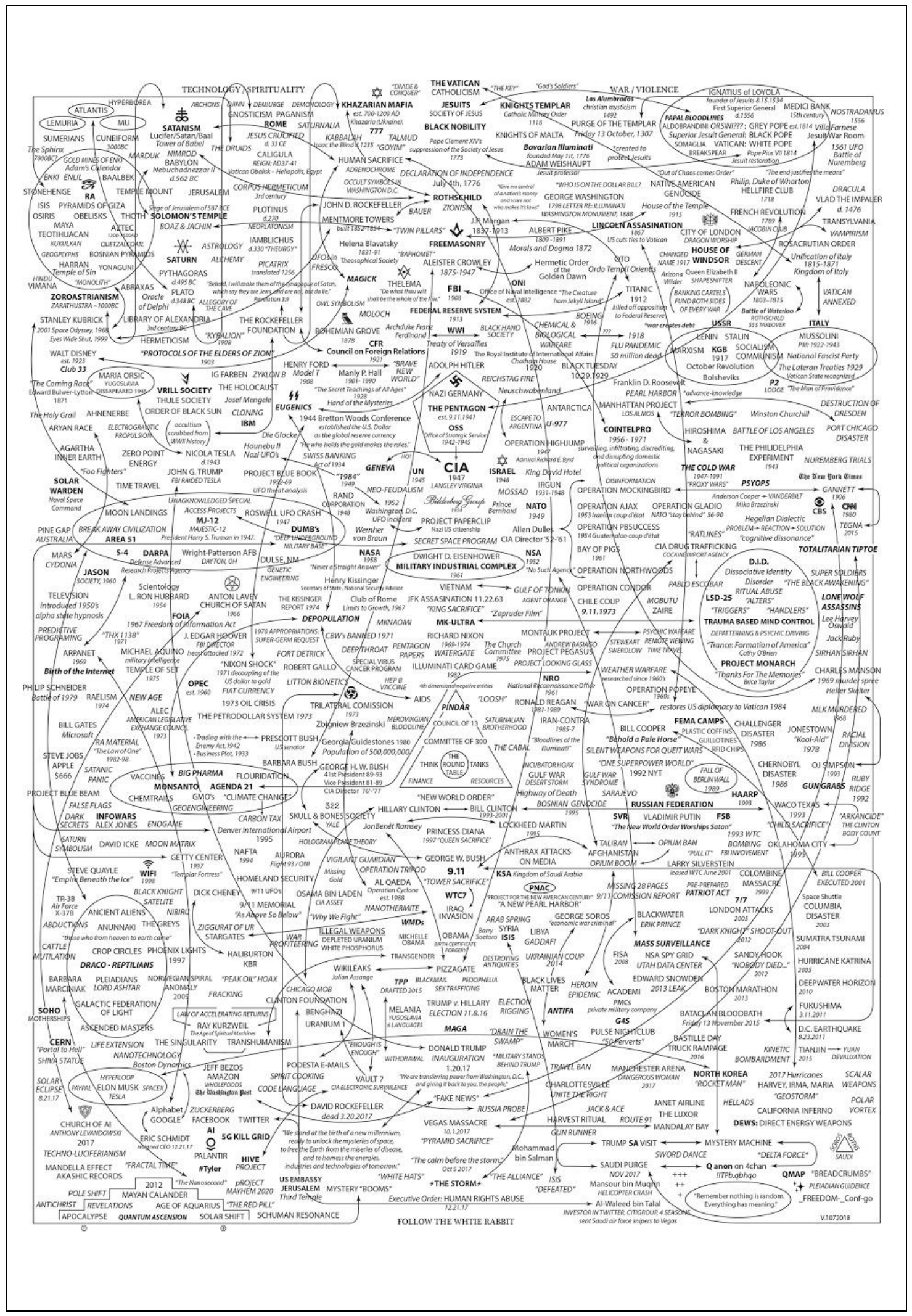

FOLLOW THE WHITE RABBIT

V.1072018

- Jerry, este mapa es un resumen meramente indicativo de lo que las personas bien informadas ya saben, así que pon atención cuando comienzan a publicar "lo que el público quiere ver" , porque la mayoría de las veces gran parte de esta información solo aparece porque "alguien" quiere que aparezca. Sus élites están sufriendo ataques y derrotas en estos tiempos, pero esto es principalmente el resultado de elementos infiltrados que trabajan para liberar a esta colonia para que ocurra su primer contacto abierto. La lucha contra la antigua dominación de sus élites se lleva a cabo en un 90 por ciento detrás de las escenas y solo el 10 por ciento es lo que parece visible. La persona que mencionas puede tener sus méritos con contactos reales en este proceso para que pueda detallar y anticipar eventos, pero si este fuera el caso, las posibilidades de continuar con este trabajo informativo ya habría sufrido represalias ya que el control operativo de sus comunicaciones de red aún pertenecen a sus élites. Cuando todo sea demasiado fácil, manténgase alertas, tomen lo que creen y guarden el resto en una caja de arena.

Q - Querido Mythi, recientemente ha habido un aumento en los niveles de radiación ambiental en partes de Tokio. Estos niveles son más altos que los que se midieron durante el accidente nuclear de marzo del 2011. Actualmente Shibuya, Tokio registra más de 0.34 micro sieverts por hora. ¿Por qué el repentino pico localizado en las lecturas? ¿El alto número de muertes está relacionado con la exposición a la radiación o son solo el resultado del envejecimiento de la población? Gracias Mythi, desde el fondo de mi corazón.

- Gilbert, Japón tiene mucha agua subterránea en su basamento y realmente está casi suelto, atrapado por áreas específicas que lo mantienen cohesivo hasta el momento. La mayor radioactividad eventualmente penetró las capas más profundas de agua con el síndrome de hundimiento de uno de los núcleos atómicos incandescentes. Gran parte de Japón es altamente radiactiva en sus capas más profundas y esta radioactividad trata de llegar a la superficie con una intensidad creciente. No son buenas noticias.

P - Mythi, me gustaría saber qué fueron estas misteriosas luces sobre Rusia la otra noche. ¿Fueron los Pleyadianos protegiendo a Rusia de los asteroides o de algo más? ¿Qué ocurrió para iluminar el cielo allí por millas?

- Wizauroad, cuando un asteroide o un meteoro de tamaño amenazante puede caer en un área densamente habitada, las sondas de los pleyadianos los destruyen automáticamente . Si cae al mar o en un área desértica lo dejan pasar. Pero cuando se trata de un asteroide como el EK-15 2017 compuesto de oro, probablemente estarías en desacuerdo si los Pleyadianos lo destruyeran antes de llegar a la superficie.

Q - Mythi, en la reunión 151 hablas de la colonia piloto en Marte aprobada por el consejo de Mantuk. ¿Este lugar cosmopolita del que hablas en nuestro sistema solar también incluye la colonia de reptiles y terrícolas que ya viven allí? ¿Puedes por favor elaborar un poco sobre esto? ¿Cómo se llevan? Gracias. .

- Carlos, como dije antes, Marte es ahora un planeta cosmopolita en su sistema solar. Nuestra colonia ya está muy bien establecida y verde. La colonia de reptiles que recibe a los asociados de la Tierra también es una colonia aprobada para el lugar y ya tiene más de 40,000 habitantes. Todo supervisado por agentes de Taus que serán los responsables del desarrollo de este sistema solar. Cualquier modificación de la fauna y flora debe ser aprobada previamente por las colonias que están utilizando el planeta con el consentimiento de Taus.

P - Mythi, dijiste que uno de tus momentos más tristes fue presenciar la destrucción de un planeta. ¿Podrías explicarnos por qué se permitió que esto sucediera en primer lugar? ¿La población de ese planeta, además de sufrir un liderazgo deficiente, tenía atrasos espirituales graves?

- Andrew, eso fue al principio de mi carrera. Una colonia de insectoides secuestró una nave de transporte tecnológicamente muy avanzada durante la realización de un negocio de productos básicos y trató de copiar científicamente la nave espacial, ya que ellos operaban con unidades mucho más antiguas. Llevaron la nave a un laboratorio subterráneo y la desmontaron. En ese momento, sus científicos creían que habían encontrado una manera de abrir la unidad de energía antimateria para copiar la tecnología en un laboratorio controlado, y cuando el gobierno autorizó el intento de apropiación de la tecnología, procedieron. Cuando abrieron la unidad, la reacción se salió de control y se formó un agujero negro que consumió el planeta rápidamente. Estábamos en órbita en ese momento tratando de negociar la

devolución de la nave cuando nuestros sistemas automatizados nos alejaron a una distancia segura del evento que comenzó a salirse de control. Personalmente vi la extinción de más de 5 mil millones de seres durante los minutos que duró el evento. Esta población, después de ser desencarnada, fue redistribuida a los planetas con habitantes de su raza y fue gradualmente reabsorbida en la tercera dimensión, pero los perpetradores de este holocausto sufrirán muchas encarnaciones hasta que paguen la enorme deuda que contrajeron.

Q - Mythi, una vez (reunión 37) hablaste sobre el tamaño de los planetas, y citaste uno que es 100 veces más grande que nuestro Sol. Solo por curiosidad: ¿Dónde está ese planeta? ¿Qué estrella orbita? (¿O es la estrella que lo orbita?) ¿Qué colonias viven allí, si hay alguna?

– Snowmeow, *cuanto más grande es una estrella, más masa puede acumular en su órbita. Los grandes campos gravitacionales atraen y capturan mucha más materia, lo que termina agregando y formando grandes planetas. Los soles, como tú los llamas, Betelgeuse y Antares, con 700 y 1400 veces el tamaño de tu Sol, pueden atraer incluso pequeños sistemas solares si están al alcance de sus campos gravitacionales. En órbita alrededor de estas estrellas hay planetas mucho más grandes, más que 100 veces el tamaño de la Tierra, pero la mayoría están en órbitas lejanas de la estrella para equilibrar su gravedad y esto hace que la mayoría de ellos estén rodeados de atmósferas gaseosas gruesas como Neptuno, Saturno y Júpiter. Estos planetas enormes tienen lunas más grandes que la Tierra, y muchos de ellos están habitados, y muchas de estas lunas también tienen sus lunas. Cuando puedan acceder a una vista macroscópica de estos sistemas en tiempo real, verán seguramente formaciones muy bonitas e interesantes.*

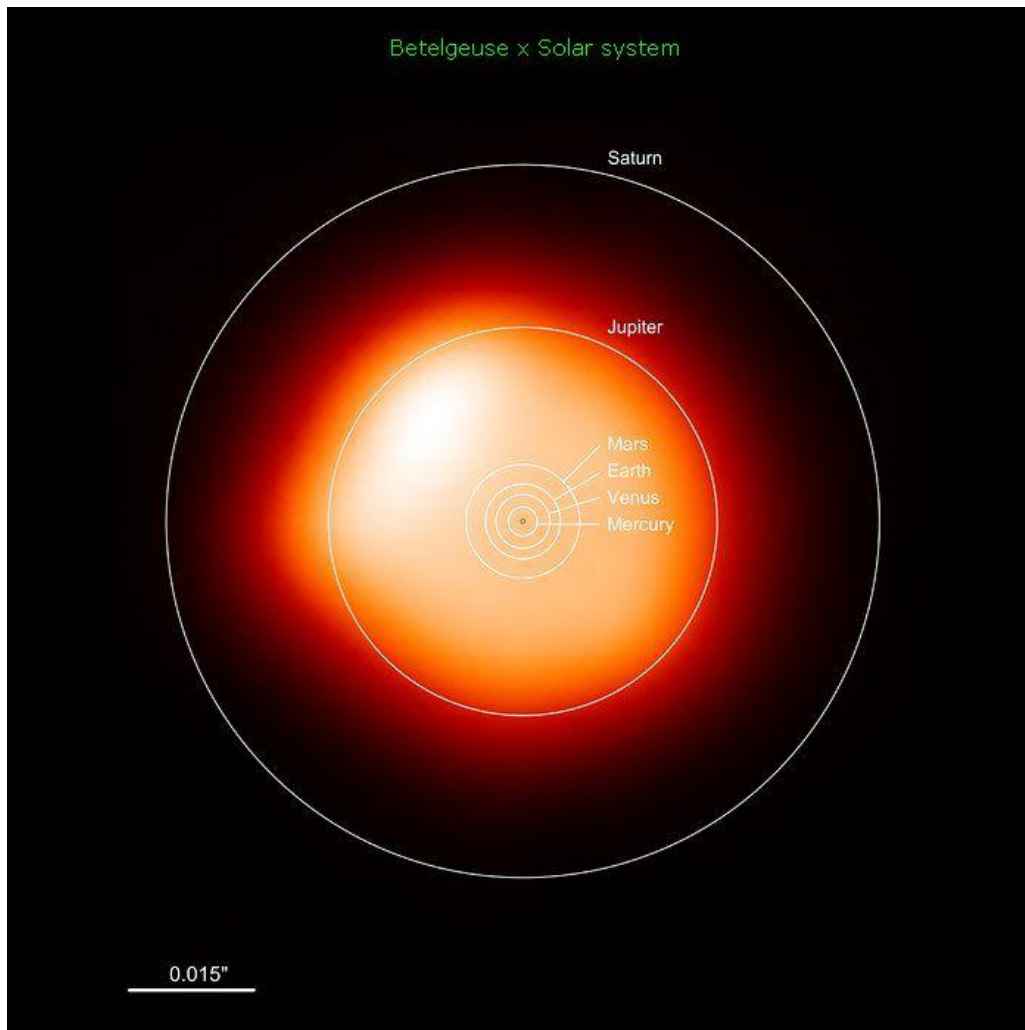

- Amigos, continuemos nuestra misión aquí, tengan la seguridad de que no importa cómo parezca, todo estará bajo control de una forma u otra.

Video 155

Respuestas de un extraterrestre de la galaxia Andrómeda – vídeo 155, mayo del 2018.

-Amigos, sé que le pedíais a CB (el capitán Bill) para que habláramos y en ocasiones él se estresa porque a veces no tenemos tiempo. Hemos hablado brevemente unas cuantas veces pero no para contestar vuestras preguntas. Nadie es responsable de estos retrasos, sólo se deben a la acumulación de trabajo que nuestras flotas tienen que llevar a cabo. Hemos estado ayudando a otras colonias a petición de la GC (Comunidad Galáctica) y esto a veces me impide hablaros con más frecuencia. Nos entusiasman las nuevas colonias que se están estableciendo en este cuadrante de la galaxia, lo que hace que esta CG Regional sea cada vez más importante en su desempeño. Se están iniciando cinco colonias más en sistemas cercanos a este y pronto habrá una actividad grande en esta región. Con vosotros en el nivel 1, seréis una raza más que podrá ayudar en este gran esfuerzo.

Questions:

P - Mythi, ¿qué permite que después de un traumatismo craneal las personas tengan acceso a sus vidas pasadas? No es porque las personas hayan progresado o desarrollado; se trata sólo de un traumatismo. ¿Deberíamos considerar este fenómeno como un error del sistema?

-Maksud, en tu cultura dicen que para que algo funcione a veces hay que dar un trance. . . esto es más o menos lo que sucede. Dependiendo de que tipo de trauma se trate, algunos "cajones" se abren momentáneamente en un proceso involuntario, y al mismo tiempo pueden almacenarse información en ellos que puede fugarse durante cierto tiempo hasta que el cajón se vuelve a cerrar. Cuanto más desarrollada sea una raza, más cajones se pueden abrir espontáneamente, sin que se necesite "dar un trance".

P - Hola Mythi, ¿puedes contarnos cuales fueron las interacciones entre las antiguas sociedades del antiguo Egipto y la Atlántida y cómo pueden estar influenciando a nuestra sociedad actual y como se relacionan con los Draco? Gracias.

-Thomas, las interacciones de la Atlántida después de los sumerios y los vedas fueron grandes, particularmente en el continente europeo, porque en aquella época todas las grandes culturas influenciaron a las otras con sus conocimientos y legados. Las reminiscencias de esas culturas han afectado a vuestras culturas hasta el día de hoy, porque dieron lugar a profundas raíces en todo el viejo mundo. La Atlántida también estuvo presente en las Américas con ciudades en América Central e influyó a los mayas, incas y aztecas. A veces les visitaron los atounes, pleyadianos y algunas razas de reptiloides que insistían en instalar colonias aquí. Si con el término "Draco" te refieres a los reptiloides o reptilianos, sí que hubo interacciones e intercambio de regalos. Como he explicado antes, lo que vosotros llamáis la constelación de Draco no tiene nada que ver con estos reptiloides del pasado.

P - Mythi, el planeta Faetón (que posiblemente se encuentra entre Marte y Júpiter) hace 12.000 años, ¿estaba en el sistema solar o no? Si fue por donde pasó su órbita, ¿cuántos satélites había en Faetón, y por qué acabó en pedazos?

-German, el cinturón de asteroides al que te refieres no tiene 12.000 años de antigüedad, sino aproximadamente 150 millones de años. Se formó después de una catastrófica colisión entre una luna grande que orbitaba el planeta Júpiter y uno de los planetas del sistema Nibiru durante uno de sus pasos orbitales en vuestro sistema solar. Este planeta al que llamas "Faetón" entre Júpiter y Marte no existía según nuestros registros.

P - Mythi, he estado escuchando grabaciones de la frecuencia de Solfeggio que dicen que 528Hz repara el ADN del oyente y 432Hz cura la enfermedad mental del oyente. ¿Es esto cierto? 528Hz. | Repara el ADN y trae una transformación positiva. Solfeggio Música para Dormir.

<https://www.youtube.com/watch?v=1MPRbX7ACh8>

- Mira Jerry, las frecuencias que están dentro del rango receptivo del tímpano y de los tejidos adyacentes no pueden cambiar nada que realmente necesite ser cambiado al nivel cuántico. No es verdad que las frecuencias puedan alterar el ADN o hacer algún tipo de reparaciones nerviosas. Las bandas de frecuencia vibratoria que inducen tensiones en la superficie celular para llevar a cabo algunas restauraciones físicas predeterminadas o requeridas están en otro nivel y tienen otras longitudes de onda que se manipulan con un rango de variaciones cuánticas y causan las respuestas esperadas para obtener el resultado necesario.

P - Mythi, ¿puedes darnos información nueva de las ciudades fantasmas y los extraterrestres que se supone que van a habitarlas?

-JB, casi unilateralmente algunos de vuestros gobiernos han llegado a acuerdos con razas que ellos "invitaron" para que se instalaran en el planeta y simbolizaran el reencuentro con las razas ancestrales. Estas razas tienen bases en el Tíbet y el Nepal desde hace miles de años. Son las culturas que trajeron a este planeta las diversas razas orientales. Construyeron las ciudades como "regalos" que estos gobiernos esperan que sean aceptados a si que la CG apruebe el contacto entre razas.

P - Mythi, hay otro planeta errante que llamamos CFBDSIR J214947.2-040308.9. ¿Podría ser este uno de los planetas que han traído como un peso pesado ya que nuestros astrónomos dicen que es más grande que Júpiter?

-No Tami, este es uno de los muchos planetas errantes, al debilitarse sus soles o agujeros negros permite que se escape de la órbita en un momento específico. También hay millones de planetas errantes que se producen al colisionarse soles o galaxias. Este planeta que mencionas está muy lejos de vuestro sistema, no es posible que influya el equilibrio orbital en este sector.

P - Mythi, la señal de radio enviada en 1974 describiendo nuestro planeta fue enviada por terrícolas al espacio. Veintisiete años más tarde, en el 2001, apareció en Inglaterra una figura rectangular y un retrato con rostro humano. Mythi, ¿qué recibió la gente a cambio? ¿Qué sabes de este caso? ¿Por qué aparecen la mayoría de los agroglifos (crop circles) en Inglaterra? ¿Puedes decir lo que se dice en estas imágenes, quiénes son los rostros y cuál es el significado de los mensajes?

-Angela y Belinda, sería difícil que alguien recibiera y descifrara las señales de radio que enviasteis en ese intento. Si te dieras cuenta de cuántas señales aleatorias y ruidos hay en todas las bandas de frecuencia que circulan por las galaxias, entenderías por qué digo eso. Hay señales específicas entre civilizaciones, naves y portales de la CG que son capturadas por todos aquellos que trabajan o navegan en las regiones, pero no escuchan ninguna señal que no esté catalogada en sus instrumentos, y cada raza tiende a estar ocupada en sus propios asuntos. Estos agroglifos no son una consecuencia de vuestra transmisión.



-Los campos de plantación ingleses se utilizan mucho porque están geométricamente bien distribuidos, son planos y están mecanizados, por lo que proporcionan excelentes tableros de dibujo. Además, están en un lugar donde estos dibujos pueden ser fácilmente vistos y analizados por vuestros centros culturales del llamado "viejo mundo".

-El mensaje te aconseja que seas consciente de los conceptos erróneos que se te imponen acerca de otras razas y de la naturaleza de lo que existe fuera de aquí, para que no dependáis de falsas promesas y ofrendas, y que falta poco para que se establezca el contacto entre razas.



-Esta tabla resume las mayores diferencias en la formación original de las razas humanoides, entre Grises y Terrícolas, ya que los grises también contienen un tipo de silicona biológica en su composición física natural.

P - Mythi, ¿pueden los órganos trasplantados transferir recuerdos a los recipientes? Si es así, ¿cómo?
https://www.naturalnews.com/028537 organ_transplants_memories.html#

-Julian, no, los órganos o tejidos no transfieren ningún recuerdo. Aunque no se rechace el diferente ADN o genoma, éstos se limitan al órgano trasplantado y no interfieren con la dinámica del cuerpo del recipiente. Si el recipiente tuviera acceso a los datos personales del donante, podría inducir a su propia conciencia para que imagine "memorias" del donante. Cuando se sabe que el órgano fue de un niño, de un soldado, de un deportista, de una persona del sexo opuesto, todo esto generará "recuerdos artificiales" dependiendo de cuan grande sea la sugestibilidad del recipiente.

P - Mythi, algunos dicen que también hablan contigo, ¿es esto verdad o solo hablas con CB?

- Carlos, me encantaría hablar con todo el mundo, incluso darte la oportunidad de responder a las preguntas que la mayoría de vosotros elegís pero empecé este trabajo por curiosidad, como un antropólogo sociólogo, y acabé involucrándome más como un buen amigo de este grupo. Después de que casi fuera sancionado, obtuve una autorización de otros analistas sociales de la Base Antártida que me permite continuar este contacto único con fines didácticos e informativos, siempre y cuando no vaya en contra de otras normas de la CG. Sólo me comunico con CB, cualquier otra comunicación sería muy diferente de lo que se me autorizó para este contacto analítico.

P - Mythi, ¿por qué el sexo y el deseo sexual son parte de la experiencia humana? ¿Está relacionado con la libertad y la creatividad (aparte de la procreación)? ¿Cómo afecta un orgasmo a los chacras y cómo se relaciona la energía sexual con la kundalini?

-Mira Michael, como dice la gente, cada acción causa una reacción que a pesar de que se diga que es "contraria" en biología no es una regla obligatoria. El deseo sexual es un estímulo que en el caso de los seres racionales puede ser dirigido al placer inherente del acto reproductivo aunque este hecho no esté ocurriendo

en la práctica. La aceleración de la circulación localizada que ocurre en los hombres y las mujeres durante el acto sexual, junto con un proceso bioquímico completo que involucra a nervios y hormonas, provoca flujos de electricidad estática que se acumulan y descargan a través de los haces de nervios a medida que las fases del placer alcanzan un momento en el que esta excitación bioeléctrica acumulada llega a su límite de contención y se descarga completamente en el haz nervioso causando el orgasmo o clímax del placer de la reproducción. En realidad los puntos que llamáis los "chacras" pertinentes a ese recorrido por la médula espinal se activan durante este proceso. El estímulo externo funcionará bien si el acto íntimo de la pareja tiene un buen equilibrio hormonal para provocar la interacción entre lo externo y lo interno.

P - Hola Mythi, ¿podrías hablarnos o darnos una idea de la razón por la que tenemos ondas cerebrales diferentes, aparte de lo que nos dice nuestra ciencia? Algunos ejemplos serían las ondas cerebrales que son muy activas, como las ondas gamma, en comparación con las ondas cerebrales lentas y poco profundas como las ondas delta. Gracias de antemano.

-Jair, las bandas de frecuencia que podéis medir son compatibles con los instrumentos que ahora tenéis a vuestra disposición. Necesitaríais tener un analizador de espectro cuántico para poder ver cómo las ondas cerebrales literalmente se entrelazan e interactúan. La interacción final de las interacciones cuánticas es la fuente que genera las frecuencias que podéis medir, es decir, un sistema de comunicación de la 4D (cuarta dimensión) a la 3D (tercera dimensión). Las variaciones que podéis medir dependen de en qué se está concentrando el cerebro o en las tareas que la persona está haciendo. Sólo veis el efecto y no la causa real que causa los eventos.

P - Mythi, ¿puedes hablarnos del faraón Akenatón y de su reina Nefertiti de Egipto, por favor? La mayor parte de la historia de su vida fue deliberadamente borrada de la historia. Las obras de arte, que han sobrevivido hasta el día de hoy, representan a la familia real de una manera extraña. Parece que toda la familia (incluyendo a los niños) tenía el cráneo alargado. Hay una teoría de que no eran terrícolas sino mestizos con alguna raza extraterrestre. Gracias.

-Tania, si prestas atención te darás cuenta de que ninguno de los líderes egipcios era un humanoide "normal" en tu planeta. Las familias reales sólo se reproducían con representantes de sus razas maternas. Me imaginé que vosotros ya lo sabíais, pero si no era así, ahora ya lo es. Eran una raza muy específica que, a diferencia de otras, adoptó este tipo de tradición. Gracias a esta relación, los faraones podían comunicarse con los "dioses" mientras que el resto de la gente no podía. De ahí vino la adoración y el respeto por sus linajes reales.



P - Mythi, se supone que fueron obtenidas en 1972 como fotos de dos pleyadianos (una madre y su hijo) que habían venido de Nueva Lyra, que órbita el Atlas Estelar en las Pléyades. ¿Son las fotos genuinas y puedes decir algo acerca de esta raza?



-Giorgi, por sus características podrían ser pleyadianas, puesto que aunque no lo sabéis muchos de vosotros descendéis de los pleyadianos. No tenemos registros de personas específicas de todas las razas, pero pienso que si fueran pleyadianas de alguna de las colonias fuera de la Tierra habrían sido rescatadas automáticamente y no le podrían haber sacado estas fotografías.

P - Querido Mythi, si me acuerdo bien, dijiste que la base de datos de la Comunidad Galáctica no sabe cuan grande es Nuestro Universo y que hasta ahora sólo habéis explorado una quinta parte del Universo conocido. En el Universo conocido al que te estabas refiriendo, ¿cuantas Superclusters Laniakea podrían caber?

-Beneditto, esta pregunta fue buena para darte una idea de la inmensidad de este universo. El sistema unificado de Comunidades Galácticas cubre sólo (o ya) el 8 por ciento del grupo galáctica que llamáis Laniakea. Esto representa aproximadamente la unión de 9.200 galaxias, lo que es un quinto del universo actualmente explorado. Como puedes ver, hay mucho por explorar en una sola Supercluster Laniakea.

P - Mythi, de acuerdo a los registros de la CG, ¿dónde estaban los 3 polos norte anteriores? ¿Cuándo se produjeron estos cambios? ¿Qué desastres naturales ocurrieron durante los últimos cambios de los polos?

-Pavel, hablando de los cambios de polo geográfico, si entendí bien la pregunta, fueron así:

Polo norte - desierto del Sahara y polo sur en el Océano Pacífico central - hace 270.000 años.

Polo norte - Noreste de Brasil y polo sur en Australia - hace 620 mil años.

Polo norte - suroeste del continente norteamericano y polo sur en el Océano Índico - hace 890 mil años.

- Cada vez que estos cambios ocurrían, parcialmente acompañando al cambio de los polos magnéticos, la corteza del planeta aumentaba de tamaño, causando cambios significativos en las placas tectónicas, tragando regiones y emergiendo otras, alterando la posición de los océanos y creando nuevas zonas volcánicas. Como os podéis imaginar, el concepto de los "desastres naturales" no tenía mucha connotación en aquellos tiempos, sería más interesante llamar a los eventos cambios naturales del planeta.

P - Mythi, en 1570 Conrad Haas, un ingeniero militar sajón-transilvano de origen australiano, escribió un manuscrito de 450 páginas que se conoce hoy como el "manuscrito de Sibiu" (Sibiu, Rumanía), en el que describe con gran detalle los datos técnicos relativos a cohetes multietapa, artillería, balística e incluso posibles naves espaciales, y además incluye bocetos perfectos. Afirma que en el año 1555 en Sibiu, Rumania, un cohete de varias etapas fue lanzado frente a miles de testigos oculares. ¿Quién era este hombre, quizás un misionero extraterrestre? Y si es así, ¿por qué le enviaron durante la Edad Media? ¿Por qué este cohete fue lanzado en 1555, por qué en Sibiu?

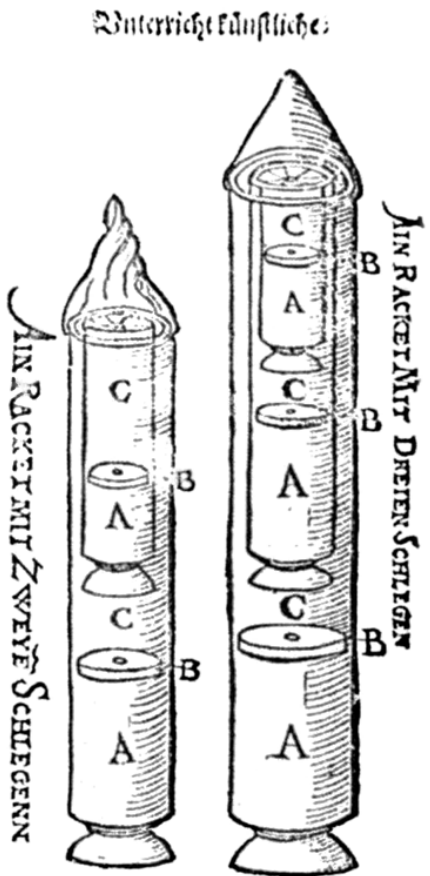

Conrad Haas (1529 – 1569), „Königlicher und Kaiserlicher Zeugmeister“ in Hermannstadt. Entwurf, „Wie du solt machen gar schöne Rackette, die da von im selber oben hienauff in die hoch faren“.



Wie du die Thacia der Buchstaben der
schon ist vor verordnet
von Anweisung

[Handwritten text in German]

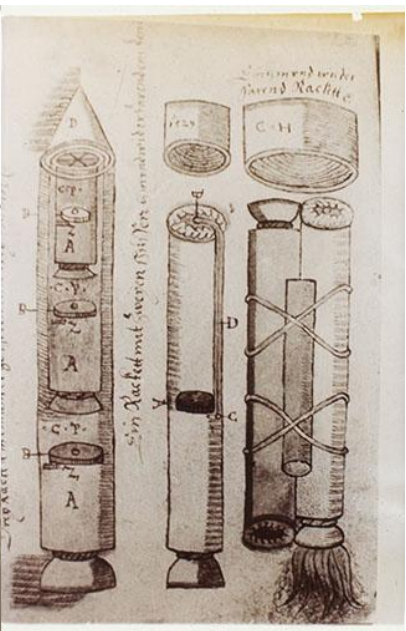

-Todor, este ingeniero tenía estas ideas por su cuenta u obtuvo la idea de manuscritos chinos que eran por lo menos mil años más antiguos. Los cohetes por etapas los han fabricado en la China con fines conmemorativos desde hace más de mil años, incluyendo diferentes colores en cada etapa. Esta idea y dibujos similares fácilmente se pueden encontrar en los manuscritos chinos de vuestros museos.

-Amigos, sinceramente espero volver a estar disponible en unas pocas semanas o antes si hubiera una necesidad apremiante. Prestad atención a las regiones centrales y a las islas en el norte del Pacífico, incluyendo el Japón. Se están tomando algunas medidas, pero podría haber cambios inesperados en la región. Espero que todos estéis bien y estaremos aquí.

Video 156

Respuestas de un extraterrestre de Andrómeda - video ciento cincuenta y seis - Julio de 2018.

- ¡Hola mis amigos! Estuve ocupado estos días en nuestra nueva colonia en Marte. También aprovechamos la oportunidad para aterrizar en un gran asteroide de 506 millas de anchura, al que ustedes llaman "Vesta", de aproximadamente un cuarto del diámetro del tamaño de su Luna, su órbita atraviesa el sistema solar. Es un planeta rocoso muy abundante en minerales, y en su último paso por el cinturón de asteroides desplazó a cientos de otros asteroides más pequeños y muchos de ellos pasarán cerca de los planetas Tierra, Marte y Venus desde hoy hasta finales de agosto . Estaremos atentos a posibles eventos.



Questions:

Q - Mythi, ¿ Fue el Bitcoin una creación Extraterrestre? Satoshi Nakamoto es el seudónimo / nombre de una persona o grupo de personas que creó el cliente original de Bitcoin (Bitcoin client - software del usuario final) y es el autor del primer libro blanco de referencia que detalla el protocolo. Nakamoto participó en la red ayudando con el código y la "minería" (Bitcoin minería) hasta el año 2010, cuando el o ellos desapareció / desaparecieron y nunca más se supo de él / ellos. ¿Puedes decirnos algo?

- Mira Michael, cualquier sistema monetario que se pueda crear o proponer después de la integración de su planeta se basará en las reglas del comercio intercultural, permitiendo la integración económica con otros miembros de la CG(Comunidad galáctica). La creación del Bitcoin, como lo llaman, es un intento de implantar un sistema monetario que solo proviene de grupos en su planeta, sin interferencia externa.

Q - Mythi, ¿Es la acupuntura un mapeo muy antiguo del cuerpo y un regalo de una civilización más avanzada?

- Carlos, *el mapeo de todas las terminaciones nerviosas fueron obsequios de algunas razas madre a varias culturas del planeta. Han existido durante milenios, y algunas sociedades han comenzado a utilizar estos mapas para inducir estímulos y relajación basados en la reacción nerviosa mediante la introducción de agujas en estas terminaciones nerviosas. En aquel momento no había acceso a equipos para mapear la red nerviosa, por lo que esto define el origen de la acupuntura fuera de este planeta.*

Q - Mythi, ¿qué puedo hacer para ayudar a la divulgación de las tecnologías que se aplican al campo de la salud? ¿Cómo puedo desarrollar terapias, la mayoría basadas en la frecuencia de resonancia, sin ser desacreditado por mis colegas, hasta solo por pensar en ensayos? ¿Hay una manera más simple de hacer esto mentalmente sin usar una maquina? Siento que tengo mucho que ofrecer y estoy triste porque no puedo poner en práctica mis ideas. ¿Alguna sugerencia?

- Tony, *como dije antes, la concentración de energía cósmica es solo una cuestión de entrenamiento y práctica. La energía cósmica, en términos generales, es un gran conjunto de frecuencias que abarca la gama de vibraciones físicas y todo el rango cuántico. Dependiendo del problema en el que te enfocas, sintonizarás el rango óptimo para usar en un momento dado y para un propósito particular. Esta afinación es automática, es decir, el cerebro sirve como una antena que ajusta la captación de forma optima para el propósito deseado.*

Q - Mythi, esta foto muestra la Resonancia Schumann del 26 al 28 de marzo de 2018. Las medidas se tomaron en Rusia, en la ciudad de Tomsk. ¿Podemos considerar que para la península ibérica en latitud 38º norte, longitud 9º oeste, estos valores son igualmente exactos por la distancia entre ambos puntos? Y también, ¿qué puedes decirnos acerca de los picos de 40 hertz y los ciclos de 3 a 4 picos por hora? Son estas lecturas precisas?

- Carlos, *estas medidas si son correctas en sus períodos pero no son tan precisas en las amplitudes. El globo terráqueo pulsa en conjunto como un solo cuerpo. Los picos de frecuencia más altos son interacciones del magnetismo central con capas de magma acumuladas más densamente en ciertas regiones, especialmente donde grandes masas de ellos se encuentran cada vez más cerca de la superficie del planeta, interfiriendo más intensamente con el campo geomagnético. Con esto tienes una vaga idea de lo que está sucediendo ahora con las capas de magma y con el núcleo del planeta flotando en el centro de esta masa en movimiento. El exceso de calor generado por el proceso de dínamo está causando la expansión del volumen de magma forzando la corteza del planeta a dar espacio para este nuevo volumen.*

Q - Querido Mythi, si tienes alguna idea, por favor dinos qué raza alienígena es esta? ¡Gracias!



- Nikhil, Michaela, Michael, *esto es muy vago. Las fotos también son muy malas. Al tener pelo puede ser de numerosas razas de origen Pleyadiano o Bootes, pero es imposible identificarlo con certeza. Esta foto de una cabina de control no se parece a ninguna nave de ese tiempo ni a ninguna otra nave.*

Q - Mythi, ¿hay algún árbol común en tu planeta y en la tierra como el "banyan tree "(higuera de Bengala) o algo parecido ?

- Kit, todas las plantas en este planeta fueron traídas aquí por botánicos especializados. Fueron sembrados en las regiones climáticas apropiadas en ese momento y millones de semillas de varias especies fueron rociadas por aire. Es decir, tenemos plantas y tipos de árboles similares a los que tienen aquí y muchas otras especies que se han adaptado en nuestro planeta y de las que todavía no tienes idea de que puedan existir.

Q - Mythi, ¿cuál es la verdadera razón por la que el presidente Trump quiere una Fuerza espacial ?

- JBharco, solo puedo imaginar una razón; tratar de desviar la atención y grandes sumas de dinero del público. Cualquiera sabe que ninguna tecnología armada podrá pasar desde abajo a través del cinturón de Van Allen al espacio, por lo que es ficción diseñada para engañar a la gente.

Q - Hola Mythi, soy microbiólogo y me gustaría preguntar; ¿tu raza u otros humanoides ingieren bacterias de ácido láctico (LAB) de cualquier tipo, incluso de origen no lácteo, por ejemplo, LAB derivados de plantas, para mantener intacta su microflora gastrointestinal? Y en caso de que ustedes u otros lo hagan, tienen esas cepas que usan una forma similar a algún tipo de bacterias que tenemos aquí en la Tierra, como - Lactobacillus, Lactococcus, Enterococcus, Streptococcus y demás, así como cuál es su origen –ácidos lácteos LAB o - no lácteos LAB?

- Tsveti, nuestra flora intestinal es muy similar a la tuya, porque la tuya también vino del exterior. Nuestra flora tal como la recibimos desde bebés recién nacidos con un mínimo de leche materna continúa conservando su equilibrio normal a lo largo de nuestras vidas, sin necesidad de reemplazo artificial o natural, a menos que haya algún accidente digestivo que obligue a la necesidad de reestructurar la flora por medio del tratamiento. Los lactobacilos y coliformes entre otros microorganismos son una parte integral del sistema digestivo, ya que causan la degradación de los alimentos y permiten la extracción de sustancias esenciales. La diferencia es que nuestro pH sanguíneo es, por supuesto, más básico, lo que significa que utilizamos menos digestión de ácido láctico y tenemos bajos niveles de ácido úrico en la sangre y los tejidos. Los niveles de colonización del sistema digestivo difieren de una raza a otra, según el tipo de alimento consumido y su formación biológica.

Q - Mythi, en 2011, Todor te preguntó sobre el calentamiento global y dijiste que el calentamiento es "causado por el calentamiento del sistema solar en su conjunto" y por "el proceso de inversión de fuerzas por el acercamiento al hemisferio galáctico" y que no hay "causas locales". Dijiste que se esperaba que el proceso de transición finalizara en 2013, pero cinco años después seguimos siendo testigos de un clima alocado en todo el mundo. ¿Las necesidades de una población en constante crecimiento de obtener energía quemando combustibles fósiles no tienen ningún impacto en absoluto en el clima de la Tierra y las únicas razones son la expansión y el ajuste de la Tierra a la nueva frecuencia ? y cuándo se espera que termine eso, ya que continúa más allá del 2013?

- Elly, en el caso del calentamiento (global), los cambios de frecuencia del sistema solar calientan el interior del planeta, que a su vez se exterioriza cuando aumenta la temperatura a nivel mundial, pero a su vez puede agravarse por actos de degradación del medio ambiente como la deforestación y la pulverización atmosférica de productos tales como el óxido de aluminio. Después de que se desvió el sistema Nibiru y la adición de contrapesos para mantener la Tierra en su eje por más tiempo, los científicos de la CG (Comunidad Galáctica) retrasaron estas consecuencias un poco ya que sus élites tenían planes para estos catástrofes y no le hubieran dado las oportunidades necesarias a un gran número de tus compañeros ciudadanos para prepararse mejor encarando estos cambios. Ahora los cambios ya están en marcha, después de que el planeta fue soltado y ya está por su cuenta afrontando estos cambios.

Q - Mythi, cuéntenos sobre los seres que crearon el arte rupestre tan sofisticado en varias partes del mundo. ¿Cuál era el propósito de estos dibujos más allá de la mera caza? ¡Gracias!

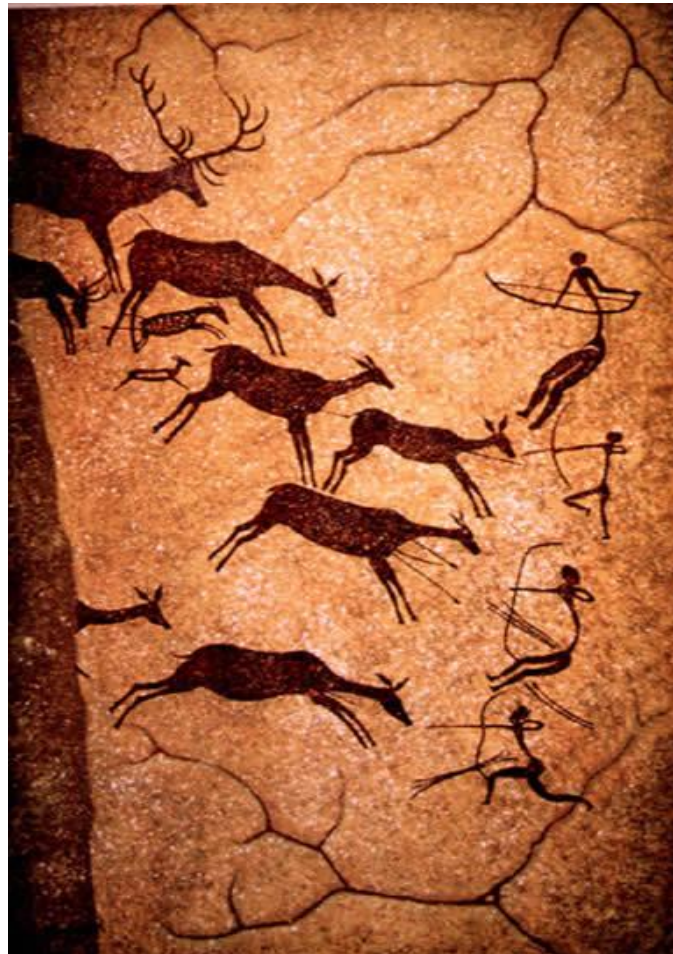
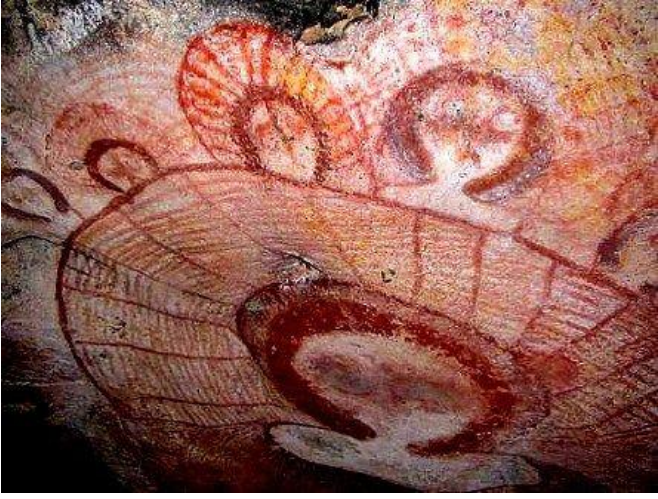

- Luna, en realidad, el arte es parte de la vida cotidiana de los humanoides. Entre los hombres de las cuevas siempre existieron aquellos que se destacaron con diferentes dotes artísticas. La depictación de la vida cotidiana, los animales, la caza, los objetos, era una forma de dejar algún legado para las generaciones futuras de sus tribus y sociedades, así como para complacer a los dioses o entidades imaginadas para la protección y la buena fortuna.

Q - Mythi ¿cuál es la demografía humana en Marte? Explica cómo la CG establece las pautas en Marte para la demografía humana y no humana o bien los niveles de frecuencia en un planeta nuevo como Marte. ¿Entiendo correctamente que la conciencia humana que habita Marte afecta el aura que se desarrolla en este planeta?

- Karen, como ya he mencionado, Marte es un planeta cosmopolita ahora, es decir, no tiene un dueño declarado. Cualquier raza que desee una instalación o colonia allí solo debe informar a la CG acerca de cuál es y que es el propósito específico. Todavía no hay estudios sobre datos demográficos debido a una

población en circulación constante, ya que es un planeta abierto. El aura de un planeta se consolida con el paso del tiempo, es independiente de ser formado por humanoides o no humanoides. En el caso de Marte, el aura estará formada por todos los seres vivos que habitarán el planeta, como en el caso de la Tierra.

Q - Mythi, una mancha azul apareció en una región de dunas en Marte que no existía antes en imágenes del mismo área, ¿podrías decirnos algo al respecto?



- Miro, en fotos o telescopios con buena resolución, podrás observar varias "manchas" nuevas en las zonas desérticas de Marte porque se transportan grandes cantidades de materias primas a través de portales y se depositan en estas zonas para el uso de las diversas comunidades que están invirtiendo en instalaciones allí. Desde los sitios de depósito, los materiales se mueven con naves de servicio locales para ser utilizados.

Q - Mythi, ¿qué se requiere para ser admitido en la Comunidad Galáctica? ¿ Simplemente es un proceso de esperar, como ahora, hasta que lo negativo y codicioso muera y las nuevas generaciones traigan el cambio requerido para la ascensión (contacto abierto) con el tiempo? Además, ¿es posible hacer una solicitud de voluntariado directamente a la CG para tomar parte en los esfuerzos que se realizan en este sistema solar, relacionados con este mundo y su gente? ¿Están nuestros cerebros lo suficientemente desarrollados como para poder ser capacitados en el uso del equipo que ustedes usan y para poder trabajar junto a ti? Gracias.

- Wilhelm, el proceso de admisión en la CG exige estabilidad en relación con el volumen de influencias positivas por encima de un menor porcentaje de influencias negativas. Esto puede suceder en cualquiera de estos momentos en los que las sociedades logran liberarse más y más de los controles mentales impuestos hasta entonces por aquellos en el poder. Personas despiertas forman un pueblo que posee su propio destino. Existe la posibilidad de que los voluntarios se capaciten para diversas funciones de trabajo en equipo, pero hasta que exista una guía de la CG sobre este tipo de relación, las posibilidades del voluntariado son improbables. Cuando haya un lanzamiento de comunicaciones interraciales con su planeta, las oportunidades se volverán reales, incluidos los intercambios futuros con el propósito de transferencia de tecnología.

Q - Mythi, tengo curiosidad sobre las razas de insectos, ¿qué tan grandes son? ¿Son similares a los insectos aquí en la tierra? ¿Vuelan, zumban, etc.?

- Johguin, los insectoides son otra historia. Hay muchas variaciones, todas con exoesqueleto y muchos tipos de mutaciones adaptadas a sus planetas originales. Van desde pequeños hasta siendo más grandes que tus

ballenas más grandes. Hay especies que vuelan, saltan, corren e incluso anfibios. Son mucho más fuertes y más resistentes que cualquier humanoide, y si tuvieran las cualidades de nuestro cerebro seguramente habrían dominado todo nuestro universo conocido con tranquilidad. Afortunadamente para nosotros, sus cerebros son más instintivos y están orientados hacia lo práctico, sus cerebros están desprovistos de las áreas responsables de los sentimientos que trascienden la lógica dirigida e inmediata. Esto tiene como consecuencia un desarrollo extremadamente lento en comparación con los humanoides en general.

Q - Mythi, dijiste varias veces que nuestra élite y sus representantes se habían reunido con representantes de la Comunidad Galáctica. Si nuestra Elite sabe acerca de la presencia de la CG en la Tierra y se comunica de vez en cuando, ¿por qué se está ocultando la CG todavía de la gente común? Gracias.

- Hristo, estos encuentros son esencialmente para llegar a acuerdos acerca del retorno de tecnologías capturadas entre otras directrices. Realmente no hay una conversación abierta acerca de asuntos generales. La CG sigue las normas como lo hace en cualquier otra colonia en ascenso, pero tus elites tienen la intención de retrasar este proceso lo más que puedan con la intención de probar planes alternativos para el planeta que consideran siendo de su propiedad, no de los tuyos (el público en general). Solo la CG sabe cuándo podrá presentarse al público en general, y esta es una ocasión que se espera.

Q - Mythi, ¿puedes platicarnos acerca de la importancia de los elementos monoatómicos, como el oro monoatómico, el rodio de platino, etc. ¿Es su ingestión beneficiosa y de qué manera?

- Urosh, los elementos monoatómicos son elementos combinables, incluso con otros metales atómicamente inestables como los que ustedes llaman "metales pesados". Estos elementos pueden usarse para la desintoxicación orgánica pero deberían usarse en dosis muy bien calculadas para que estos elementos no causen un efecto acumulativo. La falta de estos "metales pesados" provocaría que los elementos monoatómicos a largo plazo se combinen con elementos menos inestables que forman parte del metabolismo normal del cuerpo y causen pérdidas orgánicas en otras áreas.

Q - Mythi, ¿puedes decirnos algo sobre el origen de este cráneo llamado Cráneo Sealand?

- Mikhael, este es un cráneo de mono, no humanoide o alienígena. Es de un primate de tu propio planeta.



Q - Mithi, se ha puesto a disposición información que aborda lo que llamamos electrogravitación, que consiste básicamente en condensadores y alta tensión. Los gobiernos ya vuelan algunas de estas naves. Personas como yo que han tenido acceso a estos esquemas y que son capaces de construir estos dispositivos están preocupados por llevar el proyecto adelante. Una nave, que ya estaba cerca de estar operativa y que fue construida por unos colegas y otras dos, con las cuales de verdad volaron al espacio, fueron rápidamente confiscados por el gobierno, justificando este acto como un asunto de seguridad nacional.

Varios de nosotros ahora tenemos estos planes y nos gustaría traer este asunto al público. ¿Ha llegado el momento de que construyamos estas naves y las presentemos al público ?

- Tonitor, sabes que tus élites intentarán controlar las tecnologías que consideran en conflicto con el modelo económico y energético actual, por lo que siempre habrá el riesgo de anunciar algo que cree un conflicto de intereses hasta que haya una integración en la cual tus élites definitivamente perderán ese control. Si deseas saber si este sistema funciona, envíe los datos a CB (Captain Bill) y puedo verificar si hay viabilidad en estos proyectos.

P - Mythi, ¿podrías ofrecer tu análisis legítimo acerca de la actual etapa física de la Tierra (dentro de los cambios). ¡Gracias!

- Peter, la masa inercial del planeta es inmensa, pero se espera un cambio de posición del eje giratorio dentro de poco tiempo porque las masas líquidas internas están en gran movimiento y cada vez más cerca de ser exteriorizadas por las brechas tectónicas, en este período ,cuando el planeta está creciendo 5 por ciento de diámetro. No puedo darte fechas, pero el proceso ya está en marcha en este momento.

Q - Hola Mythi. Tengo curiosidad sobre el desarrollo temprano de las tribus iniciales de los cuales dijiste que fueron traídas aquí hace 6500 años. ¿Cómo fue la transición de un planeta a otro para la gente traída a la Tierra? ¿Podemos por favor tener algunos detalles? ¿Cómo se compara nuestro desarrollo con las colonias de nivel 0 iniciadas por la Comunidad Galáctica con tribus similares aunque más pacíficas? ¿Cuáles son las principales diferencias en la evolución cultural y espiritual a lo largo del tiempo? Gracias de antemano.

- Degas, no dije específicamente hace 6500 años. Las colonias humanoides se han desarrollado en este planeta desde hace 300 millones de años. Cuando una tribu o una comunidad humanoide se transfiere físicamente, la raza madre proporciona una ubicación y protección adecuada contra los elementos del planeta para que la nueva colonia cuente con el mínimo cuidado necesario para desarrollarse. Como puedes ver, hay muchos edificios, muros e instalaciones subterráneas de los cuales sus científicos no han podido explicar el origen porque se hicieron con tecnología extraterrestre, proporcionando condiciones de seguridad básicas para estas colonias. Después de haber quedado aquí con la infraestructura básica, las colonias continuarían creciendo mediante el proceso de nuevas encarnaciones directamente en el planeta. Cada cultura tiene sus raíces ligadas a sus orígenes, pero el desarrollo espiritual es independiente de la cultura misma, está realmente vinculado al sentido de comunidad, amor y respeto por todo lo que puede proporcionar la paz social y el equilibrio del medio ambiente. Tome el tiempo que tome, si la sociedad alcanza un nivel de serenidad y comprensión, ganará más acceso al conocimiento, a veces a través de voluntarios de su raza madre que se trasladan a estas colonias para ayudar en este desarrollo. Cuando el desarrollo proporcionó el equipaje necesario para que esa comunidad pasara al nivel 1, se transfirió a un planeta que podía proporcionar un mejor hábitat para esta comunidad. En el caso de su planeta, la Tierra se ha movido al nivel 1 de frecuencia y, después de la limpieza del nivel 0, se convertirá en una cuna para los niveles 1 y superiores.

P - Mythi, nos contaste sobre el hombre de nivel dos que trajo orden a tu sociedad, parecido a nuestras figuras religiosas como Jesucristo de la Tierra. ¡Me sorprende que nadie haya preguntado el nombre de tu magnánimo hermano visionario! ¿Cuál es su nombre? ¿Exclamas su nombre cada vez que “te golpeas el pulgar con un martillo”?

- Jerry, lo llamamos Yonis, el Gran Amigo, y no ... si nos golpeamos el pulgar con un martillo, culpamos a la ineficiente otra mano.

Q - Mythi, en el video de la misión Apollo Lunar con el cuerpo de "Mona Lisa", vemos una protuberancia / mancha oscura distintiva en su frente entre las cejas. Aquí tenemos la analogía en el hinduismo. ¿Qué es eso, algún tipo de dispositivo? ¿Algo relacionado con la meditación con un imán en la frente? ¿Podemos construir algo similar aquí?



- Pavel, este dispositivo es parte de un viejo sistema de supervivencia que se colocó cuando el tripulante tenía alguna esperanza de un rescate. Mantuvo su cuerpo en un estado de hibernación. En esta imagen, las tuberías de conexión con el sistema ya habían sido desconectadas y la unidad ya no estaba funcionando, a pesar de que estos sistemas mantuvieron la supervivencia durante unos años mas, por lo que ya no era útil en el caso de esta tripulación hace 1 millón y medio de años .

- Bueno, amigos, debería estar disponible para más preguntas en aproximadamente 3 semanas, y espero que CB esté disponible para un nuevo encuentro antes. Un abrazo personal para todos ustedes por parte de este amigo de Marstuk (el nombre que le dimos a nuestra nueva colonia allí).

Video 157

Respuestas de un extraterrestre de la galaxia Andrómeda – vídeo 157, septiembre del 2018.

-Amigos, en estos momentos están ocurriendo muchas cosas interesantes. Hay muchas naves espaciales en el sistema, que están ayudando a las actividades de la CG (Comunidad Galáctica) y a abastecer a Taos. Los muelles más grandes están cerca del Sol, Júpiter, Saturno y Neptuno. Debido a la categoría nueva que ha conseguido vuestro sistema solar, se están otorgando permisos nuevos para que se exploren los recursos naturales de estos planetas inhabitables. El hecho de que Marte se cosmopolita, Taos sea un miembro permanente del sistema, que se esté habilitando Venus al acelerarse su enfriamiento, y el mejoramiento de la Tierra, significa que en un sistema relativamente pequeño como este hay tres planetas habitados y otro que se está preparando. Estos hechos hacen que este sistema solar sea más complejo y que la CG lo supervisará mucho más atentamente. Vuestros agentes (gobiernos) harán todo lo que puedan para que el público no conozca esta información hasta que implementen las medidas de control necesarias para subyugaros. Pero con respecto a este hecho, las iniciativas de la CG les están presionando mucho. A cierta distancia de las costas de las islas del Japón, probaron un “desastre hecho por el hombre”, que tenía cientos de toneladas de explosivos convencionales en un barco de cargo hundido. Estos hechos que os cuento es información que los Arcturianos y Pleyadianos de la Antártida conocen bien, por lo que no veo ninguna objeción para mencionarlos. Desde que tenemos la colonia en Marte ya no somos “unidades extraterrestres voluntarias” porque ahora somos habitantes de este sistema solar como vosotros lo sois en la Tierra. Esto me posibilita hablar con un poco más de libertad sin tener que preocuparme de las normativas previas.

-Específicamente en vuestro planeta estáis siendo testigos de los cambios graduales que están ocurriendo, el planeta ya no está bajo la inercia del auto control que ha existido durante miles de años, y esto se notará en un periodo de tiempo en el que la naturaleza del planeta está resolviéndose (cambiando) ella misma. Las manifestaciones de la naturaleza son variables porque dependen de las variables internas y de las variables que el sistema solar crea. En estos momentos de crecimiento diametral (del diámetro) el clima, que depende de vuestros océanos y corrientes, es un desastre y dará lugar a disturbios atmosféricos aleatorios muchos más grandes e intensos de los que estabais acostumbrados. Prestad atención en vuestras regiones porque estos cambios son inevitables hasta que el planeta alcance un equilibrio nuevo.

Preguntas:

P – Mythi, teniendo en cuenta que la Luna tiene un campo geomagnético débil, ¿por que tiene en ciertos lugares de su superficie puntos magnéticos muy fuertes que la ciencia no puede explicar?

- Alfredo, durante su fase líquida orbitando la Tierra y cuando la Luna se estaba enfriando, su superficie atrajo materiales metálicos más compactos. Estas columnas de lo que llamáis “metales raros”, como el neodimio, combinados con otros minerales ferrosos están a varios kilómetros debajo de la superficie y formaron estas torres metálicas que tienen un campo magnético muy fuerte. La Luna contiene una gran cantidad de metales raros que se mezclaron con una luna grande de un planeta errante que se estrelló contra la Tierra, lo cual formo vuestra Luna.

P - Mythi, entre el día 9 y 10 de este mes la Luna pasó enfrente del Sol y fue visible desde el observatorio dinámico solar que también detectó unas horas más tarde otro objeto con un diámetro similar que cruzó el sol en la dirección opuesta. ¿Podrías explicarnos de que se trató?

- Carlos, algunas naves espaciales grandes de los Aldebaram están aparcadas en estos momentos cerca del Sol. Teniendo en cuenta la dirección mencionada, la sombra fue la de una de esas naves. CB (el capitán Bill) me mostró una foto de otro observatorio vuestro en el que se ve una de esas naves espaciales cerca del Sol acompañada por otras muchas naves de servicio de otras flotas.

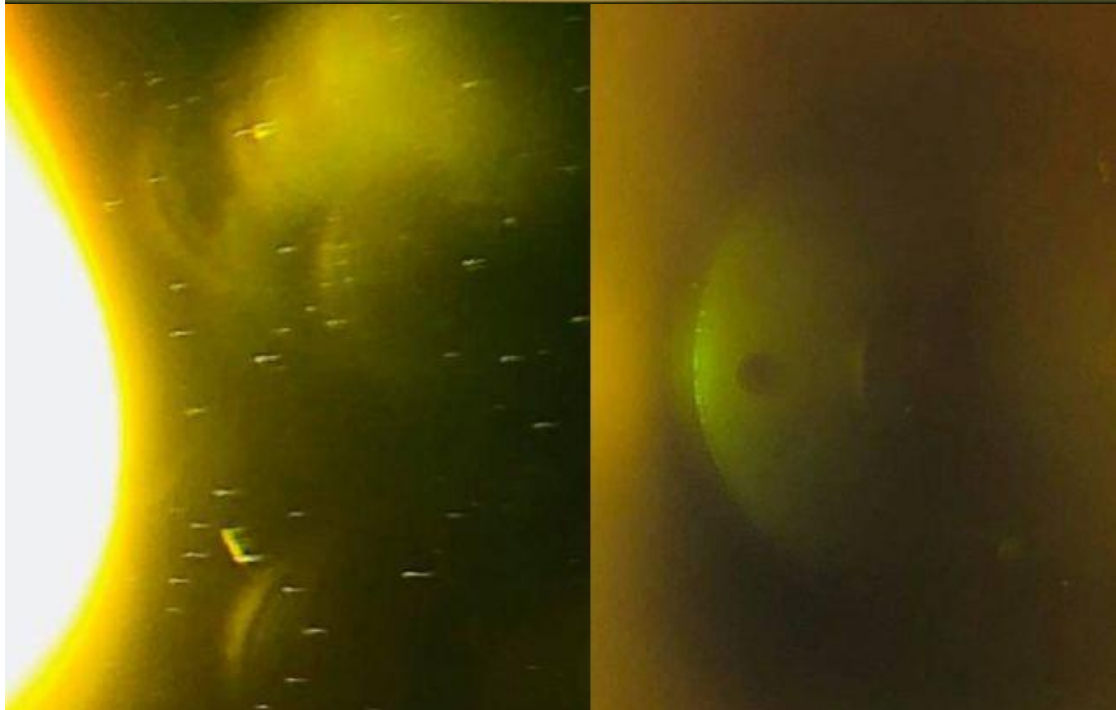
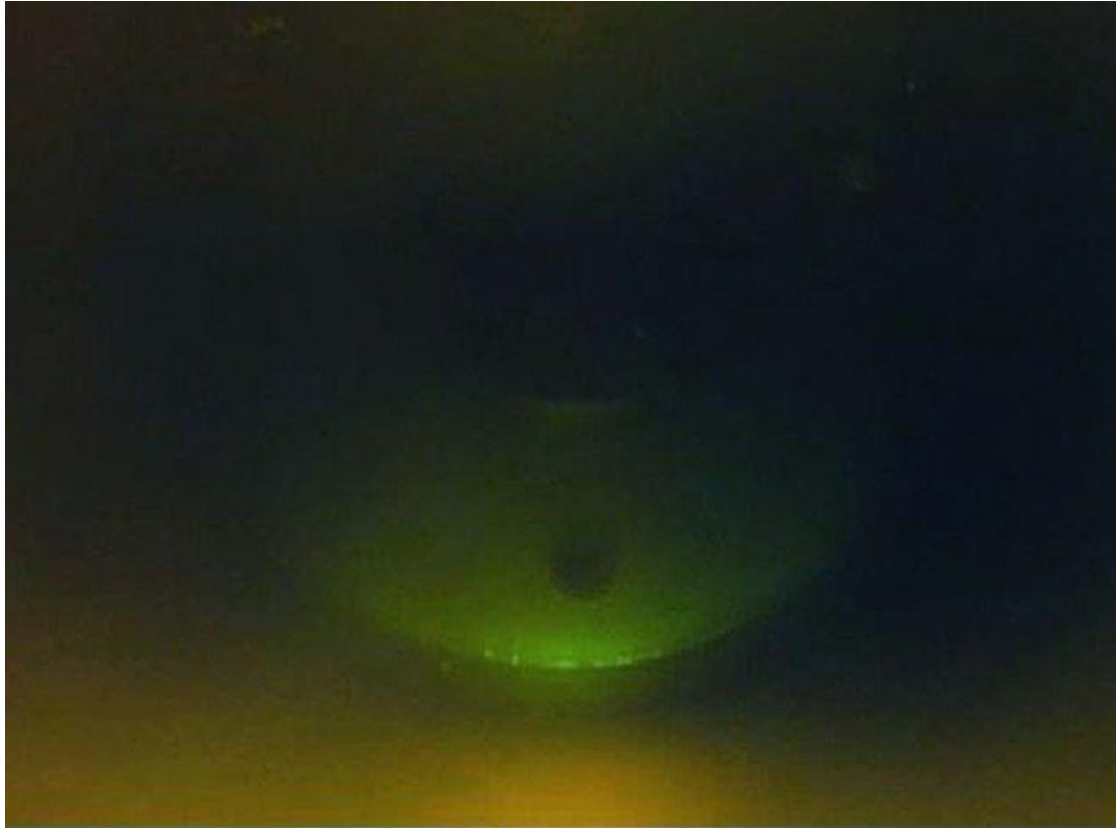
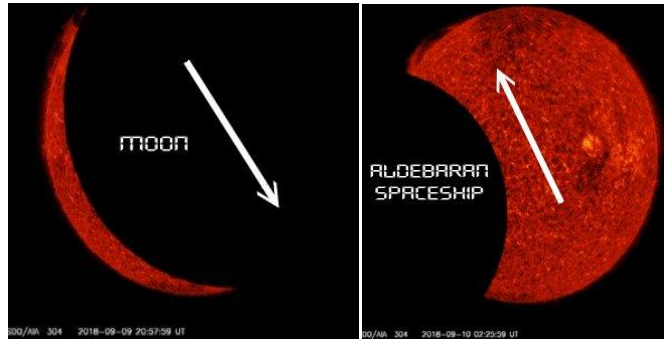

- Estas naves espaciales están ajustando la órbita nueva de Venus, funcionando como una contrapesa direccional para que no afecte a las órbitas de los demás planetas del sistema.

P - Mythi, ¿quienes son los “hombres en negro” que suprimen la evidencia de Ovnis y sasquatch (el abominable hombre de las nieves o Yeti)? ¿Son terrícolas de nuestro gobierno? ¿O son robots humanoides controlados por los grises o los reptilianos?

- Joe, son representantes de vuestro gobierno, no tienen nada que ver con ninguna otra raza.

P – Mythi, en tu opinión como científico de una sociedad del nivel 5, ¿cual es el mejor método para curar las adicciones en las sociedades de nivel 0? ¿Específicamente para dejar de fumar o beber alcohol? Y otro problema grande es la adicción a la televisión y otras producciones de Hollywood; ¿como se podrían curar? ¿Y el prejuicio contra lo que no es normal?

- Thomas, consumir bebidas e inhalar vapores/humos en cantidades moderadas no es ningún problema, muchas otras razas tienen costumbres similares. El problema se produce cuando se abusan debido a las desigualdades sociales y la depresión que sufren los más susceptibles. Las influencias que vuestras clases dominantes os imponen con las películas imparciales se pueden evitar utilizando el sentido común para analizar esa información. Todas las personas tienen la libertad para desarrollar sus conceptos propios. Y cuanto más grande sea la cantidad de los conocimientos acumulados, más fácil será que los conceptos permitan concluir que la realidad es universal. La luz puede iluminar, deslumbrar o cegar, dependiendo de cuan preparados estén los ojos de el que la observe.

P – Mythi, ¿cual crees que es el éxito mas importante de nuestra especie en la Tierra?

- Jerry, pienso que el logro mas grande es que el 34% de la población se haya vuelto consciente, con porcentajes similares en docenas de etnias, en un periodo breve, algo que no pasa frecuentemente. Si te refieres a tecnología, yo diría que estáis en la media de las colonias de nivel cero que están a punto de pasar al nivel uno, ni más ni menos.

P – Mythi, ¿cual es la edad mínima para ser un adulto en vuestra sociedad? ¿Tenéis algún tabú en vuestra sociedad? ¿Podrías contarnos alguno detalladamente?

- Nikhil, en las sociedades de nivel uno y superiores, el paso de adolescente a adulto se nota mucho menos con la excepción del tamaño físico y la voluntad de aprender cosas nuevas. Si tu pregunta tuviera alguna connotación sexual, ellos saben bien si están relacionados sexualmente cuando escogen el tipo de actividades para sus carreras. Ellos buscan coexistir de acuerdo a el balance de su desarrollo mental y no por los detalles anatómicos; en otras palabras, puedes vivir juntos como una pareja de estudiantes de por vida, en vez de como un “profesor y un estudiante” en el que uno solo da y el otro solo recibe. El balance genera la felicidad, por lo que este es un concepto con el que se crean más almas gemelas.

P – Mythi, ¿que es lo que la CG habitualmente hace cuando encuentran una raza nueva que tenga un nivel de civilización alto y un gobierno funcional pero no conocen a la Comunidad Galáctica? ¿Y explora la CG regiones desconocidas?

- Markus, la totalidad de la CG cubre áreas físicas pre-definidas, pero mandan sondas inteligentes a regiones desconocidas para detectar las señales de civilizaciones y para comunicarse con ellas en tiempo real usando sus propios idiomas. Si una civilización es lo suficientemente avanzada, se le cataloga para contactarla cuando esa región se pueda incluir en una región nueva de la CG. La CG esta continuamente expandiéndose, desde la observación de las colonias del nivel cero a los planetas que tienen civilizaciones equilibradas del nivel uno o más alto. Se estima que se tardarán dos mil millones de años para que se obtenga una cobertura que se pueda llamar “universal”.

P – Hola Mythi, ¿cual es el propósito o la función de los dolmenes? Son edificios de piedra masivos que tienen un agujero redondo pequeño. ¿Quien los construyó, y cuando? ¿Valdría la pena meditar cerca de ellos? Gracias.

<https://yandex.ru/images/search?text=Dolmens>



-Pavel, no estoy seguro si ya lo he mencionado pero antiguos exploradores espaciales excavaron estas piedras usando "rayos de energía" y las colocaron empleando tecnología antigraavitatoria. La arquitectura inusual la solicitaron los nativos de la región para defenderse de los animales y sobrevivir el frío que afectaba a esa región en aquellos tiempos. Esto era cuando vivía el "diente de sable" aparte de otros mamíferos carnívoros grandes porque al enfriarse la región el balance natural de caza de esos animales cambió bruscamente. Son reliquias de lo que llamáis "la edad de piedra" pero no tienen nada sobrenatural que beneficie a la meditación o ningún otro propósito.

P – Mythi, ¿podrías explicarnos el incremento rápido de la población de humanos y reptilianos en la colonia de Marte?

-Mira, los reptilianos son los responsables de la colonia mixta de Marte y no tenemos información de primera mano, pero últimamente siguen creciendo constantemente y siguen recibiendo más y más habitantes.

P – Mythi, ¿se les permite a las élites que se han ido a Marte practicar los rituales horribles que llevan a cabo en este planeta? Si fuera así, ¿por que se les permite?

-Andrew, como ya había mencionado, vuestras élites son "asociados" de la colonia mixta de los reptilianos, por lo que ocasionan un problema al tratarse de una raza soberana que atiende a sus asuntos. Lo que ocurra en sus instalaciones no tiene nada que ver con la CG regional.

P – Mythi, ¿que tipo de arte tienen nuestros hermanos del espacio? ¿Cual es su importancia y significado en el universo? ¿Se trata de un hobby personal o existen artistas famosos que decoran las casas y otros lugares? ¿Se hacen los crop circles (círculos en las cosechas) en otras partes del universo?

-Andri, el arte existe en todos los niveles de existencia, independientemente de la raza, sea humanoide o no. El comercio existe entre planetas de galaxias distintas, incluyendo objetos artísticos. Por ejemplo, objetos esculpidos con materiales exóticos, pinturas que reaccionan al tacto o la luz, híbridos de flores exóticas vivas que se comunican con aromas o colores y reaccionan al tacto o a las ondas cerebrales. Como ves, hay mucha variedad en todas las galaxias. No hay nada específico que esté de moda. En relación a los crop circles, hay planetas habitados y sin habitar que tienen las superficies ideales para hacer los crop circles, e incluso existe algún planeta en el que es casi imposible encontrar algún lugar en el que no exista algún diseño hecho por alguna de las razas que durante milenios visitaron el planeta. Son lugares muy interesantes para visitar.

P – Mythi, ¿como se puede usar correctamente la física cuántica para obtener un fin específico? ¿Que tipo de actitud, sentimiento o mentalidad se necesita para que la energía cuántica manipule a la materia?

¿Podrías explicarnos esto de manera práctica para que podamos empezar rutinariamente a experimentar de manera correcta? Gracias.

-David, es muy difícil explicar una técnica que tu puedas considerar "simple." La manipulación cuántica mental es una consecuencia directa de la liberación de las capacidades cerebrales. Esto ocurre en diferentes estadios de desarrollo y se debe a cambios genéticos inherentes que elevan el nivel de una raza. Para los que ya tienen cierta activación, un ejercicio sencillo para empezar a entrenarse es cambiar la dirección de una llama pequeña que esté dentro de un recipiente en el que "el aire no se mueva." Con práctica una persona que tenga cierto control cuántico podría hacer que la llama se mueva al ritmo de una canción, crezca, mengue y se incline a cualquier lado. Con vuestro nivel de activación cerebral medio, pocas personas podrán desarrollar esta habilidad.

P – Mythi, el genoma humano tienen 4000 defectos, como la escoliosis y la espina bífida. Todos los humanos tienen unos 50 de esos defectos. ¿Se crearon estos defectos a propósito y por que hay tantos?

-Paul, el genoma humanoide en vuestro planeta se puede considerar una "labor de retazos", cosido hace mucho tiempo y con defectos que se han acumulado congénitamente. Además, os han expuesto a experimentos criminales con el agua y los alimentos que aumentan el nivel de permeabilidad de vuestros genomas. Esto solo se podrá corregir cuando tengáis acceso a la tecnología de desintoxicación estructural, que desafortunadamente no se podrá utilizar hasta que el planeta se haya integrado en la CG.

P – Por favor Mythi, en relación a los controvertidos aterrizajes en la Luna, ¿podrías decirnos desde donde despegaron los de la segunda misión (los que se sacrificaron)?

-Urosh, despegaron de una base en la antigua Unión Soviética (URSS), todas las misiones fueron un proyecto conjunto entre los Estados Unidos y la URSS, y tuvieron el apruebo y cooperación de todas las élites involucradas.

P – Mythi, ¿podrías por favor decirnos de que tipo de pulsos se trata y quien los emite desde la Antártida?

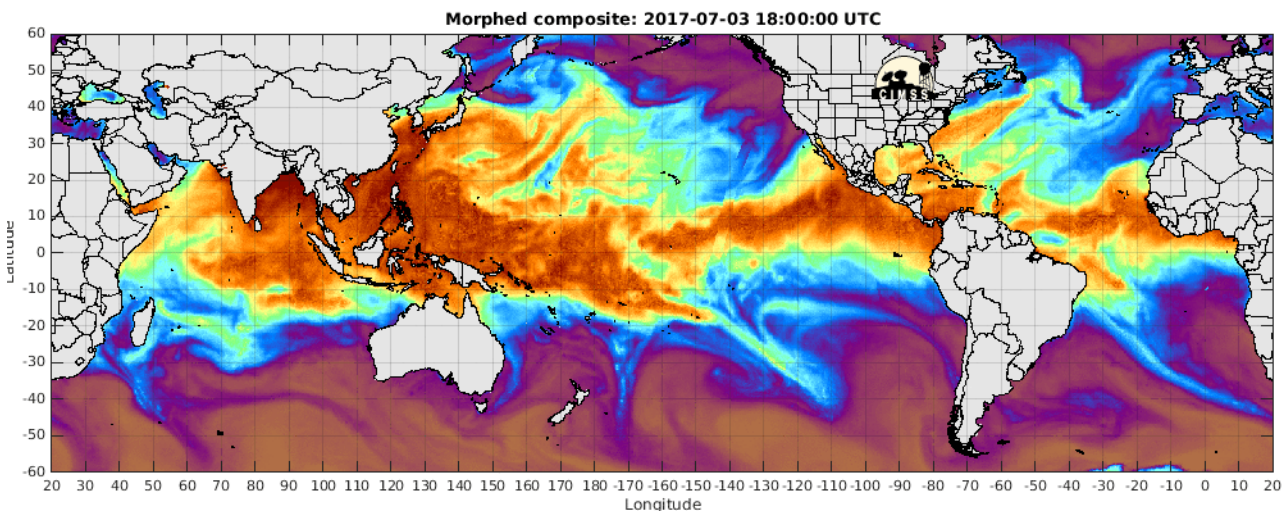

- Urosh, la base de la Antártida ha modificado el campo magnético para minimizar las consecuencias catastróficas, tratando de estabilizar los cambios extremos que el planeta está sufriendo durante este cambio geológico. Estos son cambios menores pero ayudan para que las comunidades no padezcan daños severos. Esto ha neutralizado algunas de las actividades planeadas por vuestras élites que querían incrementar los desastres naturales y despoblar regiones enteras. El servicio de inteligencia de la base de la Antártida ha trabajado mucho.

P – Mythi, se sabe que en Marte hay una tormenta de arena masiva, que los investigadores sospechan que va a durar meses. ¿Le afectará a las comunidades cosmopolitas de Marte?

<https://www.youtube.com/watch?v=JcMpO4Tn0UE>

-Wilhelm, se había predicho que estas tormentas ocurrirían durante los cambios atmosféricos en Marte, porque al calentarse regiones y capas de la atmósfera se generan fuertes vientos para equalizar los cambios de las temperaturas. Todas las comunidades construyeron campos de energía para aislar las zonas en las que no querían arena y vapores.

P – Mythi, aquí en Israel tenemos un lugar que se llama Gilgal Refa'im en hebreo o Rujm el-Hiri en árabe. Es un círculo de piedras muy grandes (que se ven mejor desde el aire) que tiene uno 5.000 años. ¿Podrías contarnos su verdadero origen y propósito?



-Yuval, se hicieron muchas estructuras básicas y dibujos en este y otros planetas, algunas para divertirse y otras fueron regalos a las comunidades locales de aquellos tiempos. Algunas estructuras como la que mencionas no fueron catalogadas porque no tenían la relevancia cultural para que se registraran. Teniendo en cuenta su diseño, parece que se trata de una estructura (contenedor) no acabada para guardar o encerrar a los animales que cazaban los Reptilianos. Estas estructuras también existen en otros planetas de caza. Pero tendría que ser mucho más antigua que la edad estimada.

-Amigos, trataré de venir con más frecuencia para contestar vuestras preguntas. Permaneced bien y preparados para los acontecimientos. Siempre estaremos aquí.

Video 158

Respuestas de un extraterrestre de la galaxia Andrómeda – vídeo 158, diciembre del 2018.

-Hola amigos, pido disculpas por el retraso. No tuve tiempo de contestar las preguntas de CB (el capitán Bill) cuando hemos hablado brevemente. Los muchos trabajos que se están llevando a cabo simultáneamente en vuestro sistema solar han mantenido a todos muy ocupados.

Como vuestros astrónomos aficionados ya han apreciado, hay muchos cambios que le están afectando a todos los planetas del sistema. Particularmente a Venus le están poniendo en una órbita nueva, le están dando una atmósfera completa y nueva, y los grupos de especialistas de la fauna y flora ya han empezado a poner poblaciones en las zonas que tendrán una naturaleza renovable en esta fase nueva del planeta. Se ha transferido una cantidad grande de agua oceánica para que se acelere el enfriamiento de la superficie. Vuestros científicos van a tener que explicar muchas cosas este año próximo porque no van a poder ocultar durante mucho más tiempo estos cambios.

Como podéis ver, vuestras élites en vuestro planeta siguen perdiendo más control de otros países y se están haciendo públicas sus idiosincrasias. Las amenazas de conflictos y guerras están disminuyendo gradualmente debido a la influencia y actos de la CG (Comunidad Galáctica), que controla el acceso de las armas atómicas en la atmósfera. Y también porque vuestros gobiernos ya se han dado cuenta de los

problemas que el planeta va a padecer durante este ciclo de la naturaleza, que ya ha empezado. Los cambios que muchos ya han observado por primera vez en vuestra atmósfera y en los océanos se volverán progresivamente más extremos o raros hasta que se acabe este ciclo de adaptación del planeta. La CG retrasó estos cambios o acontecimientos para incluir Taus en el sistema y para que en el futuro Venus pueda tener colonias nuevas. Ahora el planeta Tierra está estabilizándose sin que lo controle nadie, y Marte también se está adaptando a su realidad nueva.

PREGUNTAS

P - Querido Mythi, soy una niña y tengo 5 años y medio, nací a finales de enero del 2013, y mis padres me están ayudando para preguntarte esto. Teniendo en cuenta lo que dijiste antes de que yo naciera, unos 700 millones de niños que nacimos después del 21 de diciembre del 2012 tenemos una frecuencia mínima del 1. A la mayoría de nosotros nos están educando padres que tienen una frecuencia del nivel 0 (+) o del 0 (-). ¿Como podemos cambiar esta situación actual? Apreiciaríamos que aconsejaras a los nuevos niños de la Tierra.

-Nicolechee, lo que les puedo aconsejar es que tengan mucha paciencia con los que no estén tan desarrollados (sean menos perceptivos). En otras palabras, si tus padres tuvieran un nivel de activación cerebral inferior al tuyo, trata de favorecerte de este hecho y diles la verdad pero sin intimidarlos. A veces esto no será fácil o incluso es posible que no ayude, pero lo más importante es que conserves tus conocimientos sin que la sociedad en la que se encuentra tu familia te influya negativamente. Seguro que conseguirás tus objetivos con tu inteligencia y humildad.

P – Mythi, mencionaste que “vosotros gobernareis una sociedad nueva” por lo que parece que tenemos información importante.

<http://www.paulstramer.net/201...with-judge-anna-von-reitz.html>
<http://www.paulstramer.net/201...step-by-step-emancipation.html>
<http://www.paulstramer.net/201...ed-totally-different-kind.html>

¿Que nos puedes decir y cuan importante es este tipo de información para comprender y actuar apropiadamente?

-Mira Shyner, los cambios sociales tendrían que ser para que el Estado solo se dedique a manejar los recursos, porque el Estado es y siempre será un mal gerente de las empresas. La información que citaste indica que las sociedades se están percatando; cuanto más transparente y sano sea el sistema que gobierna los recursos del país, la sociedad repartirá los recursos de una manera mas justa, con lo que todas las personas tendrán los medios necesarios para desarrollarse individualmente. La elección de los líderes que gobiernan el país es muy importante para que no representen mal al sistema con sus ideologías personales, tiene que ser una persona completa que tenga la capacidad intelectual para llevar a cabo el trabajo que se le ha encargado. No voy a comentar si tiene mérito lo que personas específicas han dicho porque también existen tendencias regionales, pero en general indica que conocen las salidas. Lo importante es que la presión para que las sociedades se vuelvan decentes se lleve a cabo a todos los niveles en la administración de los recursos públicos.

P – Mythi, ¿existe alguna posibilidad de que nuestro planeta se una, termine la estructura social actual y celebre “el día de la ascensión” antes de que el planeta alcance el “punto critico”? ¿O serán los cambios geológicos del planeta la causa principal para que las estructuras sociales actuales se colapsen?

-Jose, como le dije a Shyner, el punto critico o de ruptura solo depende de vosotros. Cuando las naciones se quiten los grilletos de vuestras élites, la unión sana de las naciones gradualmente mezclará las diferencias y hará que el planeta sea más cohesivo. Este será el esperado “día de la ascensión” del planeta Tierra. Teniendo en cuenta los acontecimientos actuales, es probable que la CG establezca contacto este año próximo.

P – Mythi, ¿cual es la raza y la misión de la aeronave triangular grande que se vio en el Phoenix, Arizona, el 13 de marzo del 1997? ¿Por qué no tenían activado el campo de invisibilidad? ¿Cual era el tamaño real de la aeronave?

-Mikhael, como dije con anterioridad, muchas razas utilizan naves secundarias triangulares. Existen aeronaves triangulares de 50 metros hasta de varios kilómetros, dependiendo de para que se usen. Las naves espaciales de los Carmelopardales han circulado (volado) aquí pero también lo han hecho las de otras razas humanoides. Como sus dimensiones varían mucho, no se que tamaño tenía. En estos momentos no se mantiene la invisibilidad muy estrictamente para evitar accidentes con aviones o pájaros en ciertos lugares. Pero teniendo en cuenta que poco tiempo queda para que se establezca contacto con este planeta, algunas razas exponen sus aeronaves a propósito para que se sepa que están aquí y presionar a las autoridades para que le cuenten los hechos relevantes a sus ciudadanos.

P – Mythi, con anterioridad explicaste como un pedazo de 2 metros de diámetro de una estrella de neutrones produciría grandes destrucciones si pasara por el sistema Solar. Pero teniendo en cuenta las mismas teorías matemáticas y físicas que mencionaste, se expandiría de manera explosiva empezando un proceso de beta-descomposición formando protones y electrones. ¿Cual es el fenómeno físico que prevendría que la estrella de neutrones se expandiera y beta-descompusiera o no entendimos lo que dijiste?

-CaptainSnuggle, cuando los átomos pierden su espacio interior, los electrones orbitan muy cerca del núcleo de protones y neutrones. Esto grandemente reduce el tamaño del átomo pero el peso de la materia sigue siendo el mismo. La alta densidad de estos átomos crea una fuerza gravitatoria muy grande que les mantiene cohesivos. Una vez que el átomo tiene un espacio reducido, no se descompone naturalmente, en otras palabras, no se degrada. Una estrella de neutrones solo se podría convertir de nuevo en energía si pasara a través de un agujero negro.

P – Mythi, ¿se puede usar el carbón como un material crudo para crear un elemento nuevo?

-Wizaurad, el carbón en su estado activado es casi todo carbono, y el carbono es el material básico de varios productos. Se puede modificar la molécula del carboncillo usando programas cuánticos pero no sería posible crear un elemento nuevo en vuestra tabla periódica porque un átomo de carbono siempre será un elemento básico que se usa para crear otros materiales, del carbón a los diamantes.

P – Mythi, ¿que se encuentra en el centro de todas las galaxias? ¿Una estrella gigantesca o un agujero negro? El telescopio Hubble encontró un agujero negro y una estrella nuclear gigante en el centro de la galaxia. Gracias.

-Fauzi, varía dependiendo de que galaxia se trate. El elemento central que mantiene la materia planetaria y cósmica a su alrededor solo tiene que tener un gran campo gravitatorio, por lo que puede ser una estrella gigante o un agujero negro. Lo más común es que se trate de agregados alrededor de agujeros negros, que succionan o expelen materia entre los niveles cercanos/adjuntos de los universos.

P – Estimado Mythi, ¿por qué es perfectamente simétrica la Nebulosa “Red Square” (Cuadrado Rojo)? ¿Se basa en el mismo concepto que nos contaste en relación a KIC 8462852 o tiene otra explicación? Gracias.

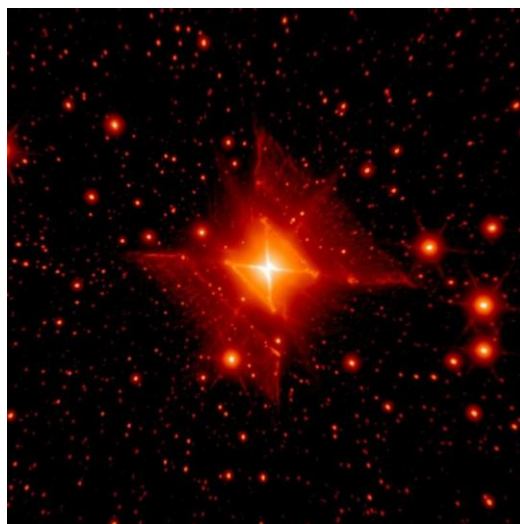

-No Nikhil, no existen nebulosas encapsuladas, de hecho no es simétrica como la foto muestra, esto se debe en parte a las lentes o sensores que han usado, producido por la gran distancia y la alta luminosidad. Algunas veces las simetrías se producen debido a factores raros pero no en este caso.

P – Mythi, ¿donde aterrizó la sonda INSIGHT que supuestamente aterrizó en Marte?

-Urosh, parece que de verdad crees que recientemente una sonda de tu planeta aterrizó en Marte. Es verdad que en las décadas antes de que firmaran acuerdos con los reptiles mandaron sondas que orbitaron Marte filmando y analizando el planeta. Pero después del acuerdo no las necesitaron porque con sus aeronaves de servicio los anfitriones solo tardaban unos minutos en llegar a Marte. Estas “unidades exploratorias”, cuando es oportuno, las ponen en lugares escogidos por los empleados técnicos de la colonia para que transmitan información a la comunidad científica aquí, que inocentemente apoya o respalda toda esta escenificación. No te avergüences pero date cuenta que la tecnología que usa la comunidad humanoide está por lo menos 60 años más adelantada que la que vosotros usáis hoy en día, a pesar de que no se la dieron los reptiles. Usan ahí tecnologías que se inventaron y desarrollaron en vuestro planeta pero que deliberadamente previnieron que el público las conociera.

P – Mythi, el 9 de octubre del 2019 se cumplen los 8 años desde que tuviste tu primer encuentro con el capitán Bill. Hemos aprendido mucho acerca de ti, ¿pero que has aprendido de nosotros como un científico del comportamiento? Además, ¿cuanto es en tu tiempo esos 8 años? Mythi, gracias por hablar esa noche en la costa con el capitán Bill, por todos los conocimientos que nos has dado y por tu gran paciencia porque algunos de nosotros, yo mismo incluido, hemos tenidos buenos y malos momentos durante estos años.

-Nuestro amigo Todor, has seguido nuestras conversaciones durante mucho tiempo. Hasta ahora, CB ha tenido la necesaria paciencia para participar en mi estudio de esta colonia, que como ya mencioné en el pasado, se trata de la colonia mas heterogénea que he estudiado. Lo que he observado como un científico es que tenéis una mayor adaptabilidad que todas las demás colonias del nivel cero que he tenido la oportunidad de estudiar. La facultad de adaptación le permitirá a esta colonia ser un miembro y participar mucho más activamente una vez que se haya integrado. Y ciertamente es posible que los terrícolas se usen como una referencia para nuevas urbanizaciones mas heterogéneas. Se podrá usar la información obtenida aquí para que las colonias del nivel 1 sean mas adaptables.

P – Mythi, ¿a que se debe que por todo el planeta haya tribus que han permanecido sin desarrollarse tecnológicamente mientras que otras sociedades “progresivas” han avanzado mucho más? ¿Se debe a que algunas comunidades espaciales ayudaron más a sus colonias en la Tierra? Si fuera así, ¿por qué algunas comunidades de extraterrestres no ayudaron de una manera similar?

-Savo, las tribus primitivas aisladas provienen de experimentos muy antiguos en los que transferían Neandertales, y otros, a planetas que tenían una edad similar, solo se hacía como un experimento del desarrollo. No había ningún control de los experimentos genéticos que muchas razas hicieron aquí desde hace 160.000 a 20,000 años, lo cual dio lugar a que en los bosques se formaran grupos salvajes nómadas o fugitivos con lo cual se mantuvieron intencionalmente aislados de las demás sociedades.

P – Hola Mythi! Hubo una fuga de información en la Internet y también se publicaron videos. Dicen que en 1970 se creó el proyecto Sol Rojo en el cual se enviaron astronautas a Marte en el 1973. Se trató de un viaje de ida solo. Si esta información es correcta, ¿podrías darnos más información?

-Si Maksud, en ese periodo pusieron una estación espacial en la órbita de Marte. Los ocupantes fueron capaces de descender al planeta en una sonda pero no regresaron. Solo grabaron y transmitieron información analítica, y después de unos días fueron silenciados. Esta misión fue similar a las incursiones lunares, después de exponerse a la radiación del cinturón de Van Allen sabían que no podrían regresar. En la década de los sesenta y setenta la INASA mandó a Marte tres expediciones de ida sin vuelta. En la siguiente década firmaron el acuerdo con los reptiles.

P – Mythi, como un “vecino presente para dar la bienvenida”, ¿tienes información para compartir que consideres importante pero que antes las normativas de la CG no te permitían revelar?

-Abraham, cuando los acontecimientos ocurran podré informaros con más tranquilidad pero todavía tenemos que obedecer los requisitos globales de la CG en relación con información que pudiera tener efectos negativos en esta etapa final del desarrollo de la colonia. Pero estate seguro de que os informaré de lo que sea posible.

P – Mythi, muchos científicos han tratado de explicar como se formó la fosa de las Marianas pero han fracasado porque los submarinos y equipos de investigación fallan a esas profundidades. ¿Podrías contarnos, por favor, como se creó la fosa de las Marianas y que criaturas viven ahí?

-Baru, el abisal de la fosa de las Marianas es una deformación de las placas tectónicas en donde en vez de superponerse se hundieron en el magma líquido creando una cicatriz enorme. Miles de animales viven ahí sin ninguna luz natural, solo usando bioluminiscencia, incluyendo grandes focas, grandes pulpos y calamares que viven en cuevas grandes que tienen huecos de aire que se producen porque la lava volcánica de las capas inferiores evapora el agua. Los Arcturianos mantienen tres ciudades encapsuladas en esa región profunda, en la que algunas razas llevan a cabo experimentos y otras van para hacer turismo científico.

P – Mythi, he vivido 40 años en California y nunca había visto fuegos forestales de esta magnitud. ¿Se deben estos fuegos a una anomalía climática o son debidos a circunstancias calculadas y siniestras?

-Andrew, no se puede decir nada con seguridad pero hay grupos que quieren que la población se marchen de las grandes áreas de la costa oeste de ese territorio con la presunta intención de “salvar vidas” porque creen que esta región se hundirá ocasionando millones de muertos. No puedo confirmar estos hechos pero es posible que no se trate solo de acontecimientos naturales.

P – Querido Mythi, ¿podrías explicarnos como es posible que la población de los Estados Unidos de Norteamérica vaya a disminuir 100 millones para el año 2025 de acuerdo con esta predicción? ¿Es probable que esto ocurra?



-Jappa, estas predicciones, aunque son alarmantes, se basan en el hecho de que los EEUU padecerán grandes transformaciones territoriales antes del año 2025. Para ese territorio se han predicho vulcanismo y cambios tectónicos pero al público no se le ha informado todavía porque vuestra comunidad científica está permanentemente vinculada (atada) al gobierno. Esto, a parte de forzar a que cierto porcentaje de la población se tenga que mudar al sur o al norte, causará que la economía se pare casi totalmente. Hay fenómenos naturales que van a ocurrir durante este reajuste tectónico.

-Amigos, vuestros gobiernos saben bien cuales son los acontecimientos que están ocurriendo y podrán ocurrir en el futuro cercano, y es posible que anuncien más abiertamente las actividades extraterrestres y que divulguen mas información, pero posiblemente con la intención de que nos tengáis miedo a pesar de

que saben que estamos trabajando para beneficiar a esta colonia. Prestar atención a las declaraciones de vuestros gobernantes.

Estad bien.

Video 159

Respuestas de un extraterrestre de la galaxia Andrómeda – vídeo 159, febrero del 2018.

-Hola amigos! Mucho trabajo y poco tiempo para mis queridos amigos. Durante este tiempo el almacén Norte Americano, que se usa para enviar a gente y mercancías a la colonia de Marte, ha estado muy ocupado. Parece que en el último minuto los coordinadores de la colonia han decidido algo.

-Los Pleyadianos y los Arcturianos no permitirán que se envíe a Marte ningún arma nuclear o ninguna otra tecnología similar de guerra, porque la CG (Comunidad Galáctica) no permite que la colonia de Marte tenga este tipo de tecnología. Marte se gobierna por un acuerdo como el de la Antártida, que no permite que ninguna de las razas instalen armas de guerra. Las únicas armas que se autorizan son las que están instaladas en las naves espaciales, que ciertas razas usan rutinariamente y son armas de energía en vez de fisión nuclear.

Preguntas:

P - Mythi, en relación a las misiones mandadas a Marte ya dijiste que ninguno de los astronautas fueron allí, pero ¿por qué todas las piedras llamadas “rocas lunares” que trajeron en el Apolo 17 se comprobó que eran falsas? ¿No cogieron muestras auténticas los que de verdad estuvieron allí?

-Mira David, puede que a algunos le parezca inverosímil pero la verdad es que las misiones que fueron a la Luna instalaron instrumentos, reflectores, y analizaron el terreno y las rocas, a parte de mandar los resultados de los análisis y fotos de las bases y objetos que encontraron. Pero todos los cuerpos de los que fueron voluntariamente en estas misiones todavía permanecen en la superficie de la Luna. Se trató de misiones de dirección única (de ida pero sin vuelta), no tenían la tecnología para despegar y mucho menos para regresar. La única misión que tuvo la tecnología necesaria para que los astronautas regresaran y trajeran algo de cargamento fue la que llamáis Apolo 20.

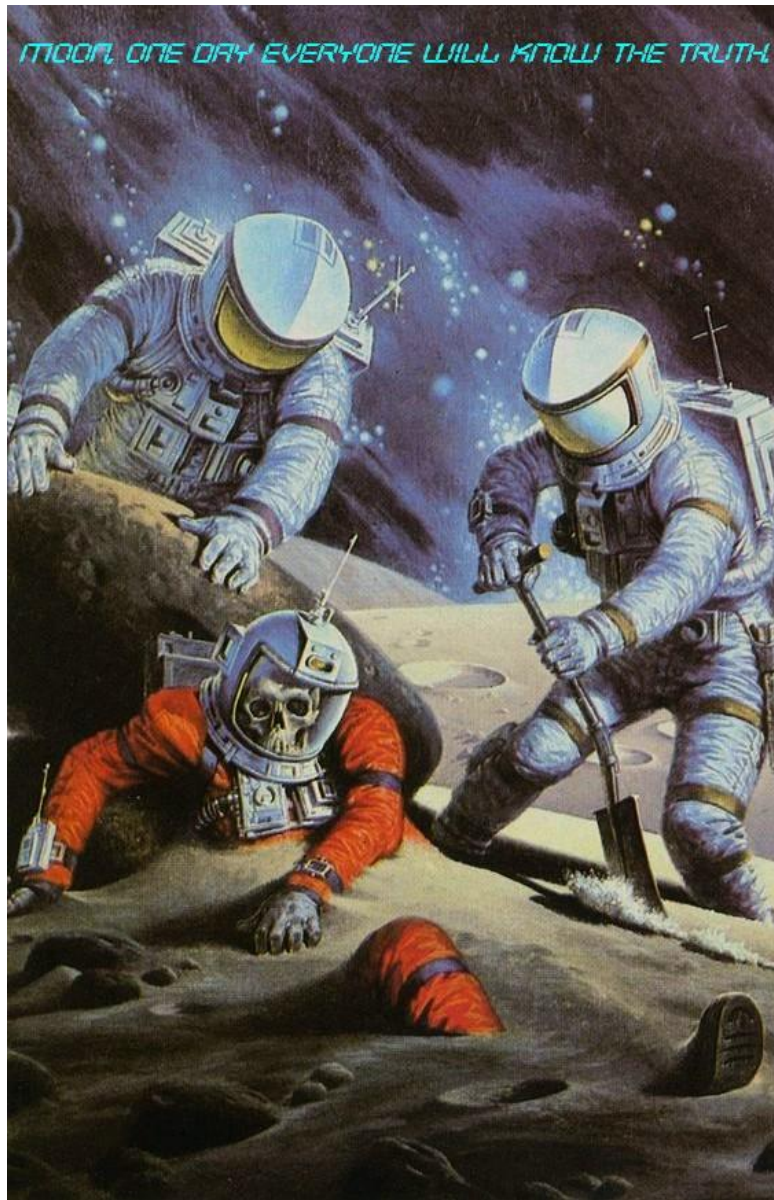

- Aprovechando de que hablamos de la Luna, se la está recolocando de manera experimental para que compense a la Tierra de los cambios orbitales que ha ocasionado la nueva órbita de Venus y para finalizar la órbita de Taos y otros cuerpos celestiales periféricos. Es fácil de ver y podréis observar el cambio angular de la órbita de la Luna en relación a la Tierra. Se están usando propulsores para recolocar a la Luna, que podréis ver como fuertes luces en los sitios específicos donde están instalados; son pulsos de energía que pueden ocurrir varias veces en los mismos lugares, también en la cara visible de la Luna.

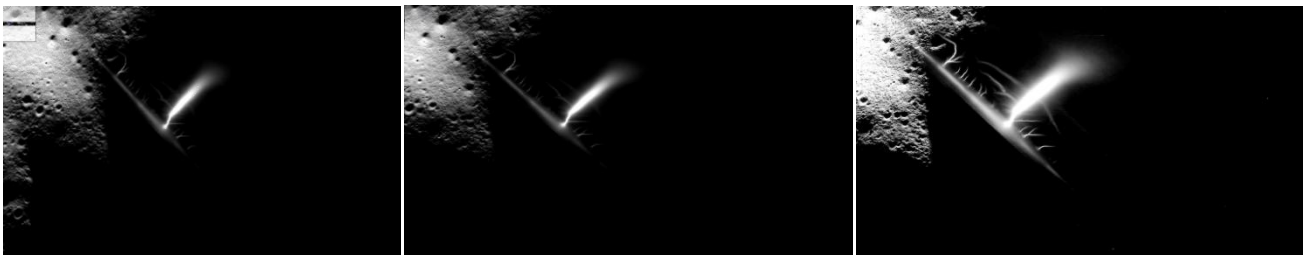

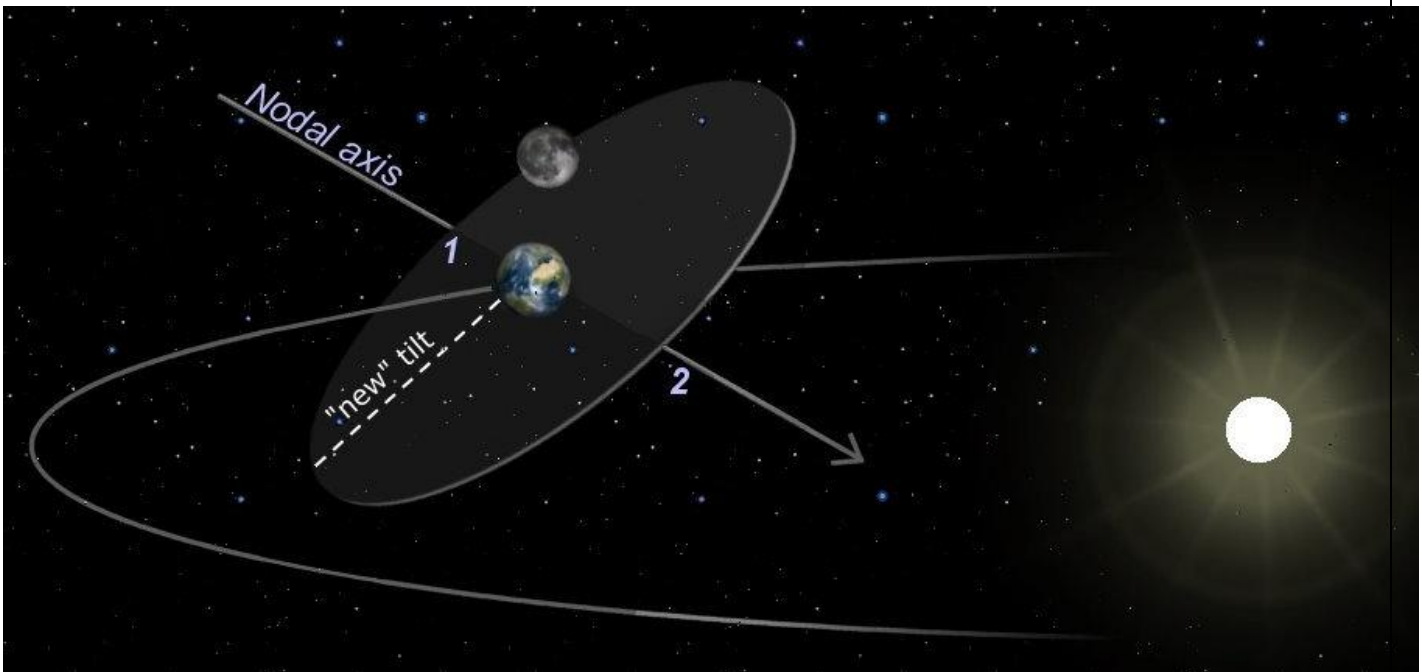
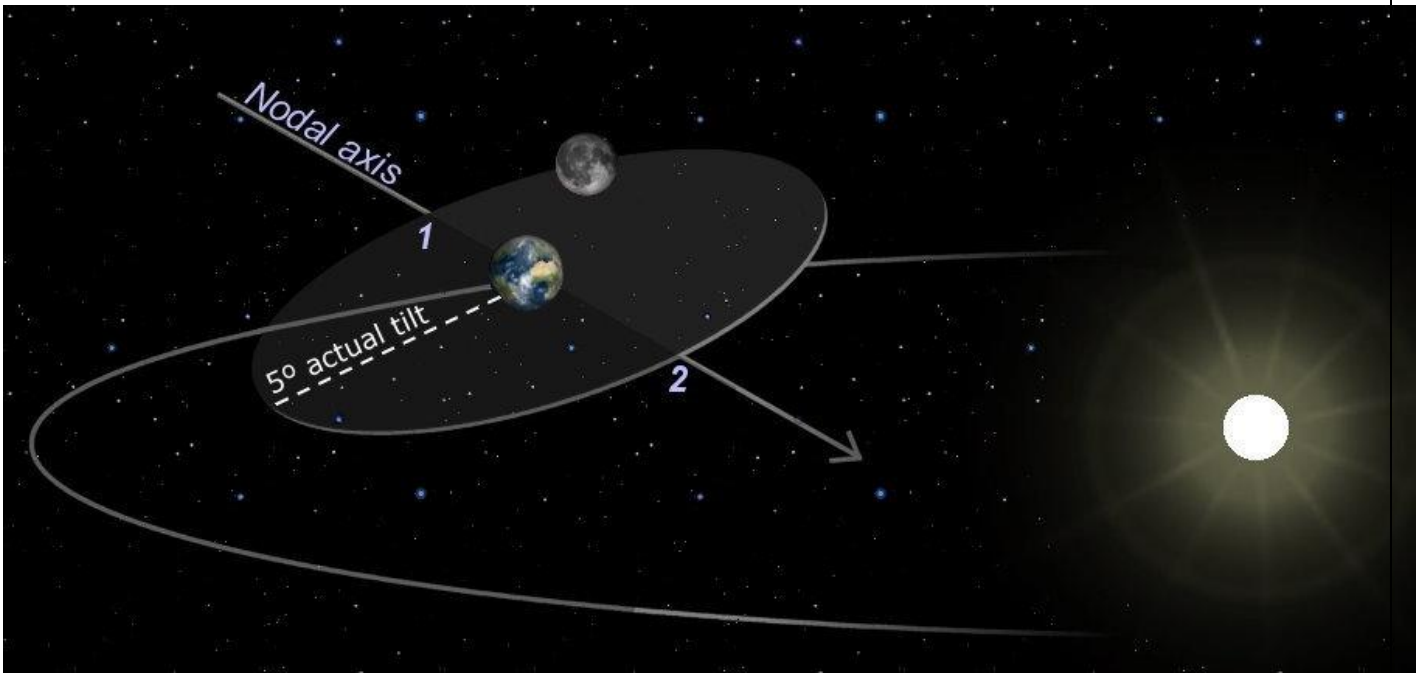

P - Mythi, ¿de verdad que la China aterrizó una sonda en la cara oculta de la Luna y soltaron un vehículo todo terreno para explorar y hacer estudios científicos?

-Alex y Naveen, si que aterrizaron una sonda allí, aunque alguien les proporcionó ayuda técnica. Pero todas las imagines que divulgaron son falsas, es posible que esto lo hicieran para no divulgar lo que ellos piensan que le parecería extraño a la gente. Podéis estar seguros de que son falsas todas las fotos que no muestran nada en el horizonte. Es completamente falsa la explicación de que la luminosidad local no permite que se vean las estrellas. Con el equipo que corrientemente tenéis, las fotos deberían mostrar a la Luna como en los montajes fotográficos de CB (el capitán Bill) que muestran el horizonte lunar que nosotros vemos cuando estamos allí. Cualquier otra cosa que os enseñen es vergonzosamente falsa.

-Por supuesto que no es ninguna coincidencia que la sonda china la mandaran a la cara oculta de la Luna cuando querían observar lo que en estos momentos está ocurriendo.

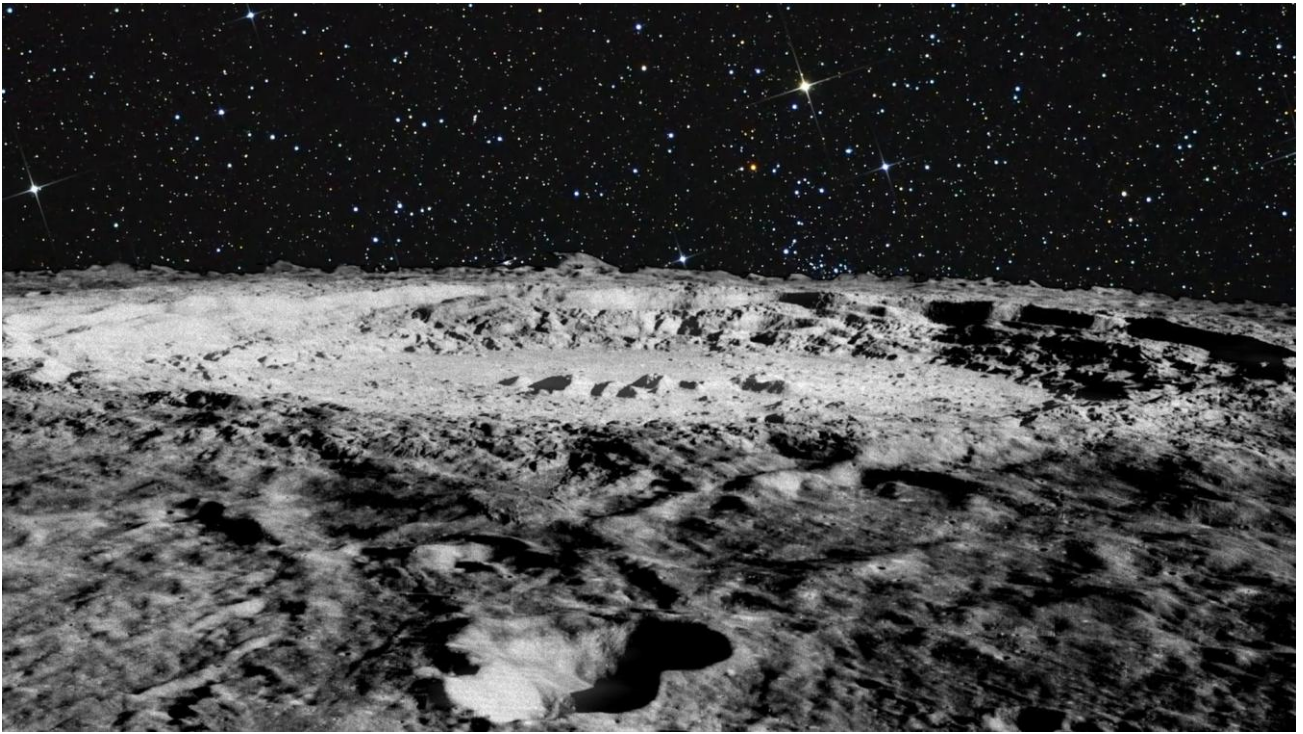

P – Mythi, leí el libro de Stefan Denerde en el que cuenta que se reunió con personas del planeta Larga, se comunicó con ellos y vio imágenes holográficas de su planeta. ¿Podría esto ser cierto?

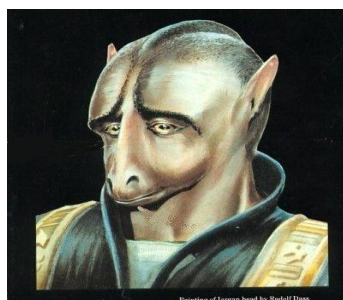

-Bueno Natalja, algunas veces se establece una conexión mental con una raza que está cerca observando algo . . . pero es imposible identificar el origen del planeta usando un nombre aleatorio y, basándome en la imagen de la raza, te puede asegurar que ninguna raza de reptilianos tiene orejas. No conozco ninguna raza de humanoides que tenga estos rasgos, por lo que parece que se trata de una decepción.

P - Mythi, si la Tierra esta gradualmente incrementando su diámetro y masa, ¿por qué no están bajando los niveles de los océanos y no se están alargando los días? ¿Estamos todavía en los estadios iniciales de este proceso o hay alguna fuerza que esté equilibrando los cambios?

-Mira Sichi, algo importante es que el volumen de la Tierra está creciendo pero no su masa. Cuando los materiales que se han derretido a temperaturas altas se acercan a la superficie, se dilatan, absorben gases y se vuelven porosos cuando se enfrían. Al mantenerse la misma masa, no hay ningún cambio significativo que pudiera alterar cuanto tiempo tarde en rotar el planeta. Los niveles de los océanos podrían subir o bajar dependiendo de si hubiera más o menos zonas secas que suban o se hundan debido a los cambios producidos por las presiones tectónicas.

P - Mythi, hablaste de nuevas especies de plantas y animales que en el futuro cercano aparecerán en nuestro planeta. ¿Podrías describir alguna planta o animal que ya haya sido transferido aquí pero que todavía no lo hayan descubierto nuestros científicos? Gracias.

-Pavel, tu pregunta es más compleja de lo que crees. El balance de la fauna silvestre y de la frecuencia del ambiente en el planeta depende de bacterias que se necesitan para limpiar la contaminación, de nuevos animales, insectos y plantas que proporcionan el equilibrio biológico, y todo depende de en que momento se esté. En estos momentos el planeta esta biológicamente muy desequilibrado y habrá que administrarle tratamientos de choque para que gradualmente se normalice. Las razas que cuidan al planeta usan ecuaciones muy complejas y una vez que analizan el medio ambiente solo ellos conocen la secuencia que deben usar. Sabemos que mucho se esta haciendo y reformulando pero no os puedo informar de lo que se está haciendo en la actualidad.

P – Mythi, en relación a las unidades biomecánicas que se dejaron para proteger ciertos lugares y sus accesos. ¿Podrían estas unidades herir o incluso matar a alguien? ¿Que harán si por curiosidad alguien se acercara demasiado? ¿Que harían estas unidades si alguien tratara de pasar a la fuerza? ¿Por qué no usan un campo de fuerza?

-Shyne, las unidades biomecánicas se auto regeneran, solo las pueden inutilizar o destruir los que las construyeron. Cuando los Arcturianos u otras razas encargados de la limpieza extraen y sacan estos antiguos artefactos o laboratorios, aíslan las unidades y, para desprogramarlas, usan técnicas específicas de las razas que las construyeron. Durante miles de años, razas no humanoides han querido tomar posesión o llevarse ciertos tipos de laboratorios genéticos de razas humanoides. Se instalaron las unidades biomecánicas para proteger los laboratorios de los indeseables. Estos laboratorios y sus unidades biomecánicas se podrían pulverizar sin ninguna dificultad usando armas de energía modernas, pero los que quieren beneficiarse de estos estudios y técnicas tratan de ganar acceso sin destruirlos. El que pone la mano en el fuego se quema y si persiste el fuego le matará pero no podría culpar al fuego sino a su propia estupidez por no entender que no le pertenece y que nunca obtendrá acceso a no ser que obtenga un permiso.

P – Querido Mythi, ¿podrías proporcionarnos información adicional de donde provienen estas razas y naves espaciales, que hacían aquí y por qué con tanta frecuencia se dejaron ver en videos? Gracias por adelantado.

<https://youtu.be/imwqRPr83is>



-Mira Rene Alejandro, muchas razas usan naves triangulares de servicio, unas 12 razas circulan en este sistema, pero lo que tu piensas que son cabezas de extraterrestres son desproporcionadas para este tipo de nave espacial, se trata de una entrada y salida para sondas de búsqueda. Los extraterrestres en este tipo de nave serían proporcionalmente muy pequeños para poder ser vistos.

P – Mythi, ¿cuando sociedades que tienen muchas religiones (como la nuestra) entran en la Comunidad Galáctica, como reaccionan al conocimiento que contradice su sistema de creencias, y cual ha sido el dios más raro que tu has encontrado?

-Yuval, tu hiciste una sátira en una película que CB nos prestó hace tiempo, en la que una civilización que vivía en un armario veneraba a cierto "K", un agente K introdujo al agente compañero "J" como el responsable nuevo, e inmediatamente veneraron a J. Es algo similar. Cuando alguien que tiene muchos conocimientos ayuda a resolver problemas prácticos en vez de teóricos, la gente pronto se da cuenta de que sus dioses previos son anacrónicos. Se darán cuenta de cual es la realidad del universo en vez de creer en los milagros que inventaron sus religiones antiguas. A partir de ese momento, podrán desarrollar su propia consciencia sin que crean que rezando una figura poderosa y fantástica les pueda perdonar. Tuve la oportunidad de estar con seres de los niveles 8 y 9 y para mí, si la palabra deidad tuviera algún significado, ellos estaban muy cercano a lo divino.

P – Mythi, dijiste en el video 158 que la gente en Marte están usando tecnologías unos 60 años más avanzadas que las de la Tierra. ¿Podrías darnos más detalles de algunas?

-Roman, hay muchas. Por ejemplo, baterías que duran muchos años sin necesidad de recargarlas, teléfonos móviles y ordenadores digitales y cuánticos, vehículos de locomoción con tecnología antigravitatoria, transmisión de electricidad por el aire entre transmisores binarios, equipo de energía para cortar y taladrar, centros médicos de regeneración, clonación de animales que ya están aclimatados, incluyendo plantas, pájaros y peces. Estos son unos cuantos ejemplos de cientos de inventos que se perfeccionaron aquí en la Tierra pero no permitieron que se usaran en vuestro planeta.

P – Mythi, ¿con que tecnología cambiáis el ADN de los seres vivos y como lo hacéis? ¿Cuando tendremos esta tecnología avanzada? Sería muy interesante saber esto.

-Maksud, no jugamos (cambiamos) con el ADN. Hay procesos que permiten que el ADN se adapte naturalmente al medio ambiente en el que el ser tendrá que sobrevivir. El genoma es inherente en la evolución gradual de una raza particular, sus características, adaptaciones, etc., y se pueden hacer ajustes o correcciones para que las generaciones futuras se adapten mejor al medio ambiente escogido para una colonia nueva. En la actualidad todas las correcciones de las razas coloniales tienen que ser aprobadas por los científicos de la CG y se necesita una licencia o permiso para imponerlas o implementarlas. Existen razas especializadas y acreditadas por la CG que llevan a cabo los cambios de adaptación de la fauna silvestre, vegetación, insectos y microorganismos.

P – Mythi, ¿son pirámides las Colinas de Chocolate de Bohol en las Filipinas? ¿Quiénes las construyeron?

-Agem, bueno, te puedo decir que no se trata de formaciones naturales, ni tampoco son pirámides para concentrar energía. Digamos que durante muchos miles de años esa región se usó como un depósito de chatarra para las muchas batallas que ocurrieron aquí en el planeta en los últimos 500 millones de años. Mucho se enterró ahí, pero no hay ningún peligro de contaminación o de que se reactiven, por lo que se deben dejar ahí para que los procesos químicos de la tierra las consuman.



**P - ¿Quiénes son los humanoides gigantes que se encontraron en la enorme cueva artificial del Ecuador? La gravedad de la Tierra tendría que haber sido mucho más pequeña para permitir la existencia de individuos de 7 metros de altura. No parece que la evidencia se pueda disputar. “Pasajes como este se extendían cientos de millas debajo del suelo del Ecuador y de Perú.
<https://m.youtube.com/watch?v=UkN4qamIXeQ>**

-Paul, esta raza de humanoides altos vivió durante muchos milenios en un planeta en la constelación Pleyadiana. Tuvieron una colonia aquí que relativamente fue muy activa e innovadora. La estatura media de los varones y de las mujeres fue de 3,5 metros, pero algunos llegaron a medir 5 metros. Ellos fueron los que muchas veces evitaron que el planeta se convirtiera en una colonia de reptiles (reptilianos) al luchar muchas

batallas y rechazar a las flotillas de cazadores de planetas reptilianos. Los cientos de millas de cuevas profundas y ramificaciones extensas que construyeron les permitieron siempre ganar todas las batallas que pelearon. Estuvieron en muchas regiones del planeta porque tenían barcos y aviones que les permitieron explorar y hacer un mapa del planeta. Una anécdota para vosotros. Cuando hace mas de quinientos años el almirante Piri Reis rehízo varios mapas, él se baso en varios mapas que esta raza de gigantes. Ellos perdieron los mapas hace miles de años cuando vivían en la Europa actual. Era cuando Stonehenge se construyó, a parte de otras construcciones similares, para ayudar a que los viejas astronaves de servicio pudieran aterrizar y despegar. Hace unos miles de años llamaron a su civilización madre para que les rescataran y se los llevaran del planeta porque otras razas habían comenzado cientos de colonias humanoides que les dificultaba su vida en este planeta. En los tiempos de los pre Incas empezaron a emigrar a un planeta nuevo que es ocho veces mas grande que la Tierra y su raza madre había descubierto.

P – Mythi, ¿conoces este artefacto, al que llamamos Esfera de Betz? ¿Por qué se estropeó, cual era su función y que le pasó?

<https://youtu.be/1L89AutwK54>



-Mike, se trata de un sonda antigua, de la del tipo que seguía y observaba los escuadrones de aviones durante vuestra segunda guerra mundial. Por algún motivo perdieron la capacidad de regresar y se quedaron en ese lugar. Eran unidades inviolables y autónomas por lo que su pérdida no fue un problema para los investigadores que probablemente estaban usando cientos de ellas para hacer un reconocimiento científico de la región. Seguro que los militares las robaron y en vano trataron de analizar sus materiales que habían sidos programados cuánticamente. Su interior era del todo impenetrable. Es probable que las sondas estén en uno de los “almacenes militares”.

P – Mythi, ¿podemos concluir que nuestro “universo conocido” y explorado por todas las Comunidades Galácticas se encuentra en el centro en comparación con todas las regiones que no han sido exploradas, y es posible que esté tecnológicamente más avanzado? ¿Es preferible sembrar vida en la zona central de un universo nuevo?

-Amigo, entendí tu pregunta pero en general no sirve como una regla para desarrollar un universo. En el caso de un universo, no se trata de un ovoide como tu sugieres sino que tiene miles de ramificaciones interconectadas que no tienen la visión geométrica que tu supones. Si tú vertieras agua en una cuenca de arena, da igual que empieces a verter el agua en el centro o cerca de su borde, el agua mojará toda la arena al mismo tiempo y en la misma proporción de agua/arena porque lo que importa es cual es la porosidad de la arena para absorber el agua, independientemente de que la arena se perfore en algunas zonas o que este suelta en otras. Independientemente de donde se localice inicialmente la CG, el tiempo que se tardará para cubrir (explorar) el universo dependerá de nuestra habilidad para asociarnos, de manera que podamos cubrir (explorar) más y más en menos tiempo.

P – Mythi, ¿técnicamente que es lo que vuestro equipo hace para reconstruir trayectorias y moldear las vidas para que tengan éxito en la misión que cada uno tiene que cumplir?

-Mira Abraham, lo que se nos ha dado a todos es la oportunidad de hacer lo que te gusta y para lo que tienes una vocación. Todos los individuos tienen que encontrar lo que les atrae. Nadie puede reconstruir trayectorias o reformar las vidas de otros porque cada persona es individual . . . todas las personas son diferentes pero están unidas por un ideal común. Lo que se ha hecho es proveer los medios necesarios, respetando las diferencias, para que todos puedan seguir sus propias pautas respetando los más posible el bien común.

P – Mythi, ¿que piensan hacer los reptiles (reptilianos o reptoides) con los que llevaron a Marte durante el periodo mencionado en el pasado de “malos tiempos” ahora que “la fiesta se terminó”? ¿Pudieron construir una base para que habiten los seleccionados?

-Dee Pan, los reptilianos pretenden mantener un proyecto conjunto con esta colonia humanoide, porque pueden aprender el comportamiento humano por “ósmosis” y, por lo tanto, mantener un “campo de pruebas” para ver si las culturas pueden vivir juntas. Sinceramente espero que este sea uno de los primeros pilares para entender las diferencias entre razas, para mantener una coexistencia pacífica y para aprender mutuamente. Las generaciones futuras demostrarán si es posible mantener una coexistencia constructiva y de verdad pacífica, o si acabarán separándose debido a ser incompatibles. Lo único que puedo decir es que será interesante observarlo.

-Fue un placer de nuevo hablar con tantos amigos. Seguir observando los cielos, tenéis el privilegio de ser participantes en una reconfiguración histórica de vuestro sistema solar. Aunque vuestros gobiernos no quieran que os enteréis, sabéis bien como observar los acontecimientos. Estad bien.

Descargue y reemplace su copia de archivo PDF con una nueva actualizada después de cada nuevo video transmitido por nuestro sitio. A veces añadimos algunas imágenes para ilustrar, así, es importante tener siempre una nueva copia.

Capitán Bill - "El peor ciego es el que no quiere ver “